



**Association des Retraités
et Préretraités Sanofi-Aventis de Vitry**

Vitry, le 2 juin 2021

2021 20ème anniversaire de l'ARPA

La journée Anniversaire au fil de la SEINE des impressionnistes

14 septembre 2021

IMPORTANT

Nous allons pouvoir enfin nous retrouver pour cette journée, qui marquera un renouveau, nous l'espérons !

Et surtout vous voir en bonne santé, pour partager ce moment de convivialité. Nous vous rappelons qu'à compter du 1^{er} juillet 2021, en fonction de la situation sanitaire locale, les limites de jauge dans les établissements recevant du public seront supprimées. Le 14 septembre nous devrions donc être en capacité de fêter notre 20^{ème} anniversaire sans limite de nombre.

Tout cela en respectant les gestes barrières. A ce moment-là, nous vous demanderons de respecter les consignes données, mais n'oubliez pas que la vaccination est la meilleure arme pour combattre cette pandémie

Pour confirmer ou annuler votre participation ou vous inscrire pour ceux qui ne l'était pas, merci de le faire avant le :

Jeudi 1er juillet 2021

Ceux qui s'étaient inscrits pour cette journée en 2020, ne doivent envoyer que le bulletin, sans chèque, par mail à l'ARPA, si vous voulez, : arpa.vitry@orange.fr

Merci de régler votre adhésion 2021, si vous ne l'avez pas encore renouvelée.

Pour l'ARPA

Jean-Marie SEVERE : jean-marie.severe@wanadoo.fr – 06 77 76 02 59

Adresse postale : ARPA – Vitry
Bâtiment C5 - 158 rue Julian GRIMAU
94400 VITRY sur Seine
Tél. : 01 43 91 90 06 (répondeur) - Courriel : arpa.vitry@orange.fr

LA JOURNÉE

Durée de la croisière : 9 heures

Départ à 9h00 – Retour vers 17h45

Départ : Port de Solférino (Musée d'Orsay)

Retour : Port de Solférino (Musée d'Orsay)

Rendez-vous à 8h45 en bas du 23 quai Anatole France, en contrebas du Musée d'Orsay, PARIS 7^o.

Métro 12 : Solferino ou RER C : Musée d'Orsay



ATTENTION : Le bateau partira impérativement à 9 heures

Une croisière avec déjeuner dans un restaurant des bords de Seine, une traversée étonnante qui vous permettra de découvrir tout l'Ouest de Paris sous un jour totalement original.

Vous allez plonger dans une atmosphère tout à fait unique, celle des grands impressionnistes français, qui ont marqué la seconde moitié du XIX^{ème} siècle par leur talent et leur interprétation de la nature, la naissance de l'art moderne, en rupture avec la peinture académique.

C'est un véritable enchantement que de découvrir l'Île des Impressionnistes, qui sont en fait deux Îles, reliées par une digue. Le parcours fluvial pour y parvenir vous enchantera :

Départ en navigation du Musée d'Orsay à Chatou pour une croisière de charme à la découverte de l'Ouest Parisien : le pont de la Concorde, le pont Alexandre III, le Petit Palais et le Grand Palais, le pont de l'Alma et son fameux Zouave, le Musée d'Art Moderne, le Palais de

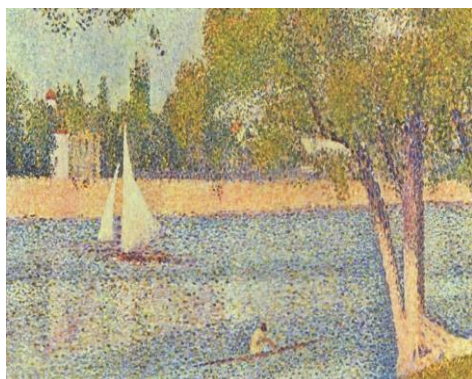

Chaillot, la Tour Eiffel et l'île aux Cygnes, le Parc André Citroën, l'île Saint Germain et la Tour aux Figures de Jean Dubuffet, l'île Seguin, le pont de Sèvres, le Parc de Sèvres puis Saint Cloud, les Jardins Albert Kahn, le Bois de Boulogne, l'écluse de Suresnes. Une fois franchie l'écluse, le bateau longe les îles de Puteaux et de la Jatte, les Tours de la Défense, Courbevoie, Levallois, Asnières et son port Sisley, Gennevilliers et son port fluvial,

Argenteuil... Avant d'atteindre l'île de Chatou dont une partie est surnommée l'île des Impressionnistes. Renoir, Sisley et Monet furent séduits et inspirés par la beauté de ce site.



**Association des Retraités
et Préretraités Sanofi-Aventis de Vitry**

Vitry, le 2 juin 2021

BULLETIN DE RÉINSCRIPTION OU D'ANNULATION
La journée Anniversaire au fil de la Seine des Impressionistes

Mardi 14 septembre 2021

RÉINSCRIPTION - ANNULATION

Nom (s) :	Prénom (s) :
Téléphone : <i>(Portable pour vous joindre le matin si nécessaire)</i>	Courriel :

<i>Participants</i>	<i>Nombre</i>	<i>Prix unitaire</i>	<i>Total</i>
Adhérents ARPA		55 €	
Extérieurs		75 €	
<i>Total</i>			

COTISATION 2021 (A régler par chèque séparé)			
	Par Adhérent	Nombre	Total
Cotisation statutaire	52 €		
Cotisation solidaire : Montant libre pour aider au fonctionnement de l'ARPA			

Adresse postale : ARPA – Vitry
Bâtiment C5 - 158 rue Julian GRIMAU
94400 VITRY sur Seine
Tél. : 01 43 91 90 06 (répondeur) - Courriel : arpa.vitry@orange.fr

Date limite d'inscription : Jeudi 1er juillet 2021



**Association des Retraités
et Préretraités Sanofi-Aventis de Vitry**

Vitry, le 2 juin 2021

BULLETIN DE NOUVELLE INSCRIPTION

La journée Anniversaire au fil de la Seine des Impressionistes

Mardi 14 septembre 2021

Nom (s) :	Prénom (s) :
Téléphone : <i>(Portable pour vous joindre le matin si nécessaire)</i>	Courriel :

<i>Participants</i>	<i>Nombre</i>	<i>Prix unitaire</i>	<i>Total</i>
Adhérents ARPA		55 €	
Extérieurs		75 €	
<i>Total</i>			

COTISATION 2021 (A régler par chèque séparé)			
	Par Adhérent	Nombre	Total
Cotisation statutaire	52 €		
Cotisation solidaire : Montant libre pour aider au fonctionnement de l'ARPA			

Adresse postale : ARPA – Vitry
Bâtiment C5 - 158 rue Julian GRIMAU
94400 VITRY sur Seine
Tél. : 01 43 91 90 06 (répondeur) - Courriel : arpa.vitry@orange.fr

Date limite d'inscription : Jeudi 1er juillet 2021