

ASSEMBLEES GENERALES 2024

**BIENVENUE**



# 1. APPROBATION DU PROCÈS-VERBAL DE L'AG 2023

**Procès-verbal de L'ASSEMBLÉE GÉNÉRALE ORDINAIRE**  
 du 17 novembre 2023 à 19h  
 à la Fondation « Marguerite Kuentz »  
 à GUEBWillER 1, rue Jean Moulin

Sur les 34 membres de l'association,

- 13 ont été présents : Angèle CORTI, Fabienne DENNE, Monique DOTT, Audrey FUHRER, Ralph FUHRER, Marc GIGOUX, Francis KOHLER, Mirielle KOHLER, René LINARD, Aurélie REIFF, Éric REVEL, Lydia REVEL et Rosa WIRTH.
- 15 membres, absents excusés, ont été représentés par procuration : Christophe DENNE, Mathilde DENNE, Thierry GRIENEISEN, Eva FABRE, Daniel FABRE, Michel FIESINGER, Lucile FUHRER, Joëlle GEBEL, Laurence GRIENEISEN, Gilles HEYBERGER, Alain RAËS, Éloïse REVEL, Jean-Marc REVEL, Liron REVEL, et Marie-Thérèse STUDER.
- 6 membres ont été absents, excusés mais non représentés : Alain ARNOUX, Claire ARNOUX, Thibault BERCHOUX, Camille DENNE, Claude COLAUTTI et Marlon KOHLER.

Le quorum a donc été atteint et l'Assemblée générale a pu débiter valablement.

Ont également été présents deux invités (observateurs sans droit de vote) : Arndt KOESLER et Arnaud ANDRÉ (du Conservatoire des Espaces Naturels d'Alsace).

Francis Kohler, président de l'association, a ouvert la séance, salué les présents et annoncé l'ordre du jour de l'Assemblée générale :

1. Approbation du Procès-verbal de l'Assemblée générale 2022
2. Rapport moral de l'exercice 2022 - 2023
3. Présentation des comptes de l'exercice 2022 - 2023
4. Approbation des comptes par les vérificateurs aux comptes et quitus au Trésorier
5. Cotisations 2023-2024
6. Budget prévisionnel 2023 - 2024
7. Élection au Bureau
8. Projets 2023-2024
9. Divers

L'ordre du jour a été adopté à l'unanimité.

**2. RAPPORT MORAL DE L'EXERCICE 2022 - 2023**  
 En ouverture de son rapport, le président a commenté la diapositive ci-dessous.

...notre association...  
 ...notre effectif...  
 ...niveau local.

**Visite du centre de tri et de compostage d'Aaspach**

**La flore de la zone Natura 2000, Breuel - Wehermaten**

...nous occupera encore quelque temps et compte de nos jours de nombreux végétaux publics et des naturalistes, ce site mais fragile, qui a été déclaré site de protection publique, sa sauvegarde avec les protections actuelles et leur évolution (autres), l'écologie exige rigueur, l'investissement de compétences (Mirielle, Monique, Rosa et des des personnes portent leur savoir pointu en ce domaine) : Arndt Keesler Dominique

...autres parmi nos membres y ont avec ses talents techniques et ses observations de la faune, Arndt Keesler Dominique

...publication déjà annoncée lors de l'AG 2020, cet inventaire devra toutefois être durant l'année à venir notamment par le relevé des botanistes et des observations de la faune, Arndt Keesler Dominique

**Des élèves de l'école Koeschlin**

...à Breuel, « Butli Environnement » anime des ateliers d'initiation à la nature dans le cadre de l'école Koeschlin. Élargissant la notoriété de « Butli Environnement », elles donnent une image positive et constructive de

**5. Cotisations 2023-2024**  
 Les cotisations du Bureau (Assemblée à majorité 3)

Cotisations	Montants approximatifs
15 Euros	
25 Euros	
7 Euros	
1 Euro	

**3. Présentation des comptes de l'exercice 2022 - 2023**  
 La trésorière, Mirielle Kohler, a présenté les comptes et bilan de l'exercice (tableaux ci-dessous).

**AU 31/10/2023**

Comptes	Montants
Fonds associé	0
Statut résultats antérieurs	324,79
Résultat 2022/2023	545,23
Fonds dédiés	3000
Dettes	0
<b>Total Bilan</b>	<b>8870,02</b>

**2023**

Comptes	Montants
Fonds associé	0
Statut résultats antérieurs	324,79
Résultat 2022/2023	545,23
Fonds dédiés	3000
Dettes	0
<b>Total Bilan</b>	<b>8870,02</b>

**7. Election au Bureau**  
 La composition actuelle du Bureau est la suivante :

Poste	Nom	Année
Président	Francis KOHLER	2023
Vice-président	Mirielle KOHLER	2023
Trésorier	Eva FABRE	2023
Secrétaire	Gilles HEYBERGER	2023
Adjoint au trésorier	Eric REVEL	2023
Adjoint au secrétaire	Audrey FUHRER	2024
Adjoint au trésorier	Ralph FUHRER	2024
Adjoint au secrétaire	Rosa WIRTH	2024

**et les 4 candidats ont été élus à l'unanimité.**

**et quitus au Trésorier**  
 Le Trésorier a certifié que les comptes avaient été vérifiés et qu'ils étaient conformes à la réalité.

**et en a donné décharge au Trésorier**

**Fabienne Denne** en a donné décharge.

**7. Election au Bureau**  
 La composition actuelle du Bureau est la suivante :

Poste	Nom	Année
Président	Francis KOHLER	2023
Vice-président	Mirielle KOHLER	2023
Trésorier	Eva FABRE	2023
Secrétaire	Gilles HEYBERGER	2023
Adjoint au trésorier	Eric REVEL	2023
Adjoint au secrétaire	Audrey FUHRER	2024
Adjoint au trésorier	Ralph FUHRER	2024
Adjoint au secrétaire	Rosa WIRTH	2024

**et les 4 candidats ont été élus à l'unanimité.**

**et quitus au Trésorier**  
 Le Trésorier a certifié que les comptes avaient été vérifiés et qu'ils étaient conformes à la réalité.

**et en a donné décharge au Trésorier**

**Fabienne Denne** en a donné décharge.

## 2. RAPPORT MORAL



**ARTICLE 2 : Objet et but.**

L'association a pour objet la promotion et la sauvegarde du patrimoine urbain et naturel de Buhl (Haut-Rhin) afin d'assurer à chacun un milieu de vie propice à son épanouissement.

L'association poursuit un but non lucratif.

<b>ARTICLE 3 : Les moyens d'actions.</b> Pour réaliser son objet l'association utilisera les moyens suivants :		
Coordonner les volontés et les efforts pour la sauvegarde des sites urbains et naturels dans toutes leurs composantes (sol, sous-sol, eau, air, flore, faune, milieux naturels)		Réunir et administrer une association de 33 membres
Promouvoir des activités humaines (habitat, loisirs, tourisme, économie, ...) sans dénaturer le cadre de vie		
Informier et sensibiliser la population sur tous les aspects d'un nécessaire respect du milieu de vie		Sorties « découverte »
Agir contre les menaces sur la flore et la faune, les pollutions du sol, de l'eau et de l'air, et toutes autres atteintes aux paysages urbains et naturels		Interventions diverses
Proposer des mesures de protection pour des sites urbains et naturels, ou pour l'un ou l'autre de leurs éléments, éventuellement assurer cette protection par l'acquisition ou la location de certains droits sur les zones à protéger par leur gestion et leur entretien		
Engager ou entretenir des relations avec les administrations et les collectivités territoriales et tous corps constitués		
Participer à l'élaboration des plans d'aménagement, aux commissions communales et intercommunales et à tout autre organe de concertation		Gerplan, SAGE Lauch, ...
User de tous les moyens légaux disponibles pour défendre le milieu de vie		Enquêtes publiques, courriers, ...
Collaborer à des actions avec d'autres associations ou organisations qui correspondent aux objectifs de l'association		LPO, BUFO, CSA, ...

Trois bulletins ont été diffusés cette année

**BULLETIN D'INFORMATION N°5 - Septembre 2023**  
L'association « Buhl-Environnement » agit en faveur de la préservation de l'environnement et du développement éco-responsable sur le territoire de la commune de Buhl.

**RETOUR SUR LES SORTIES de PRINTEMPS**

- Zimkeopfté (Westhätten/Soultzmatt) : découverte de la flore et de la géologie des collines sous-voisines et plus particulièrement de la colline aux "Sinnelés" ou entroques fossiles (artefacts des tiges de Lys de mer) enchâssés dans le calcaire coquillier.
- Bickenberg (Osenbach) : initiation au monde des orchidées et des plantes des pelouses calcicoles et sèches dans ce site recensant la plus riche variété d'orchidées de tout le Nord-Est de la France.
- Mare forestière du Schimberg (Buhl et Lautenbach) : observation de la flore et la faune des eaux stagnantes en milieu frais, tels les tritons et les insectes de l'ordre des odonates (Demoiselles, Aeschnes, Libellules, Cordulidées...).

[Pour plus d'informations sur ce sujet](#)

**BULLETIN D'INFORMATION N°6 - Décembre 2023**  
L'association « Buhl-Environnement » agit en faveur de la préservation de l'environnement et du développement éco-responsable sur le territoire de la commune de Buhl.

**BUHL ENVIRONNEMENT vous invite à une sortie ornithologique guidée**  
**MARDI 26**  
pour observer le tichodrome pour observer le tichodrome.  
**Rendez-vous**  
Apportez vos jumelles (quelques-unes)  
Thermos de vin chaud conseillée pour

**LE TICHODROME ECHELE**  
(Le "coureur de muraille", du grec « tichos » mur, « droia » d'oiseau que le Tichodrome échaleste, esp.)  
Alors que les autres oiseaux, insectivores comme lui, migrant en automne vers l'Afrique pour se nourrir, lui préfère venir chez nous à la recherche de pierres se réchauffant rapidement sous le soleil hivernal.  
Il traque alors ses proies (diptères, coléoptères, fourmis, araignées, ...) dans les anfractuosités grâce à son long bec fin.  
Ce tichodrome solitaire vient probablement de et des carrières de Buhl, avant de repartir courir. Il affectionne les parois verticales des montagnes. Dame de Guebwiller, le château du Haut-Koenig. Avec le réchauffement climatique, il est peut-être

**BULLETIN D'INFORMATION N°8 - Automne 2024**

L'automne est déjà là ... Notre association poursuit résolument ses objectifs environnementaux au travers de ses diverses activités. L'Assemblée générale du 22 novembre nous permettra de nous interroger sur leurs finalités et d'en savoir plus sur le fonctionnement de l'association.  
Mais d'ores et déjà ce bulletin vous présentera brièvement les dernières sorties organisées à vocation tant conviviale que pédagogique sur des enjeux majeurs du développement durable. Ces visites ont également été l'occasion de faire connaissance avec trois personnalités singulières, animées par la passion et l'envie de le partager.

**VISITE DES INSTALLATIONS CALEO**  
En juin, nous vous avons conviés à la découverte des installations de captage et traitement de l'eau potable de CALEO.  
Nous avons obtenu le rare privilège de visiter une partie essentielle de la chaîne de production et distribution de l'eau.  
Notre guide a été Pierre Lott, responsable « Production et projets » de CALEO, aujourd'hui le meilleur connaisseur du sujet dans notre vallée.  
Ses explications très complètes ont convaincu les participants de la nécessité impérieuse de préserver au mieux la ressource en eau potable, tant qualitativement que quantitativement.

Les participants devant le réservoir de Buhl

Linthal : Captage sur la Lauch  
Linthal : Traitement par filtration  
Linthal : Ecran de contrôle de la chaîne de production de l'eau

Consultez notre blog : [buhl-environnement.com](https://buhl-environnement.com)

Notre blog : <https://buhl-environnement.com/>

**BUHL ENVIRONNEMENT**

ACCUEIL CONTACT

**BULLETIN, DÉCOUVERTES SUR LE TERRAIN**  
**BULLETIN D'INFORMATION Automne 2024**  
20/10/2024 PUBLIÉ DEPUIS OVERBLOG  
Rencontre avec J.P. Bronner à Obersengern Jardin des Sheds Installations traitement de l'eau à Linthal et réservoir...  
[EN SAVOIR PLUS](#)

**BULLETIN, L'ASSOCIATION**  
27/01/2024 PUBLIÉ DEPUIS OVERBLOG  
**BULLETIN D'INFORMATION N°7 - Janvier ...**

**CATÉGORIES**  
Bulletin (8)  
Découvertes Sur Le Terrain (6)  
L'association (5)  
Natura 2000 (3)  
Plantes Invasives (3)  
Plui (3)  
Gerplan (2)  
Hirondelles (2)  
Pie-Grièche Écorcheur (2)

**RECHERCHE**

**Statistiques**

Hier Mois Depuis la création

18	643	1 651
Articles	Visites	Pages vues

- ❖ 16 sorties « *Découverte* » depuis la création de « Buhl Environnement ».
- ❖ Cette activité coche deux objectifs de nos statuts :

<b>Article 3 de nos statuts : les moyens d'actions</b>	
Promouvoir des activités humaines (habitat, loisirs, tourisme, économie, ...) sans dénaturer le cadre de vie	<input checked="" type="checkbox"/>
Informier et sensibiliser la population sur tous les aspects d'un nécessaire respect du milieu de vie	<input checked="" type="checkbox"/>

**Le 26 décembre 2023, à l'invitation de la famille Revel : observation du Tichodrome installé sur la façade de l'abbaye de Murbach.**

Une occasion exceptionnelle d'admirer cet oiseau rare en Alsace, enrichie par les explications d'Eric et Jean-Marc Revel et facilitée par leurs équipements d'optique.





**Le 8 juin, visite des installations CALEO, sous la conduite de Pierre Lotz, responsable technique de la société.**

Explications sur le fonctionnement de la chaîne de captage-traitement-distribution de l'eau potable dans la vallée et au-delà.

La ressource en eau : l'un des enjeux majeurs de la préservation de l'environnement au bénéfice de l'ensemble des habitants de notre région.

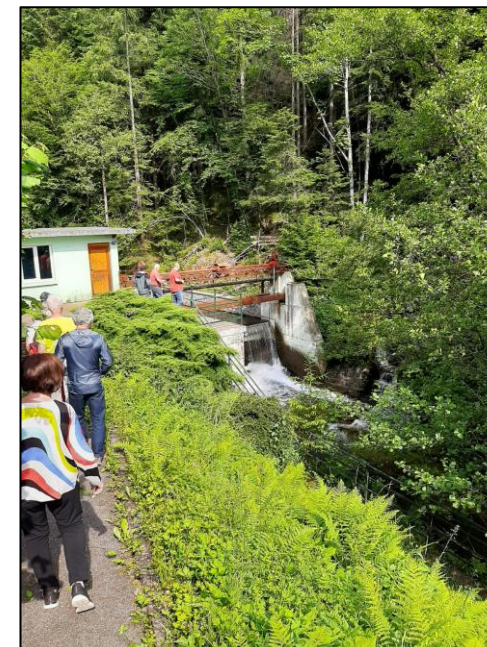

## SORTIES « DÉCOUVERTE » DE L'ANNÉE

Le 14 septembre, à Kingersheim : au jardin pédagogique de l'association "Les Sheds", guidés par la passion et la science de François Kiesler.

Le jardinage naturel et compostage bio pour une alimentation saine dans le respect de la biodiversité animale comme végétale.

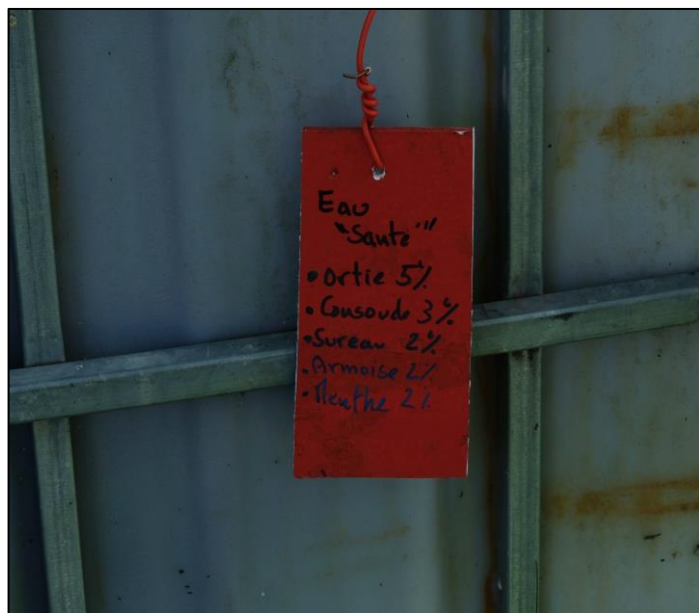

**Le 13 octobre, à Obersengern : à la rencontre de Jean Paul Bronner, exploitant agricole atypique.**

Exposé pointu et pédagogique sur l'élevage de bovins « Salers » et chèvres « Angoras », les traitements de la laine du peignage au tricot.

Explications sur le défrichage de pâturages montagnards largement envahis par les épicéas, genévriers et bouleaux par des pratiques agropastorales respectueuses des biotopes variés où cohabitent une diversité d'insectes et d'oiseaux sédentaires et migrants ainsi qu'une remarquable flore naturelle et celle des prés de fauche.

Une captivante leçon d'agropastoralisme vertueux et peu commun.



## NICHOIR POUR CHOUETTE EFFRAIE

Une première phase a été réalisée : le repérage de son site d'installation dans le clocher par Eric Revel et Gérard Gerthoffert, adjoint au maire.



Une deuxième phase est également réalisée : la fabrication du nichoir (journée LPO à la Maison Saint-Michel à Issenheim ) par Eric et Jean-Marc Revel.

La troisième phase se déroulera cet hiver : l'installation avec les élèves du CM2 de l'école Koechlin



Les travaux d'inventaire de la flore et la faune des espaces naturels du Breuel et des Weihermatten se sont poursuivis.

Au printemps 2025, l'inventaire se complètera par les observations que réalisera l'association BUFO, engagée dans l'étude des amphibiens et reptiles d'Alsace



L'installation d'un « piège photographique nous a permis de repérer sur le site divers mammifères.





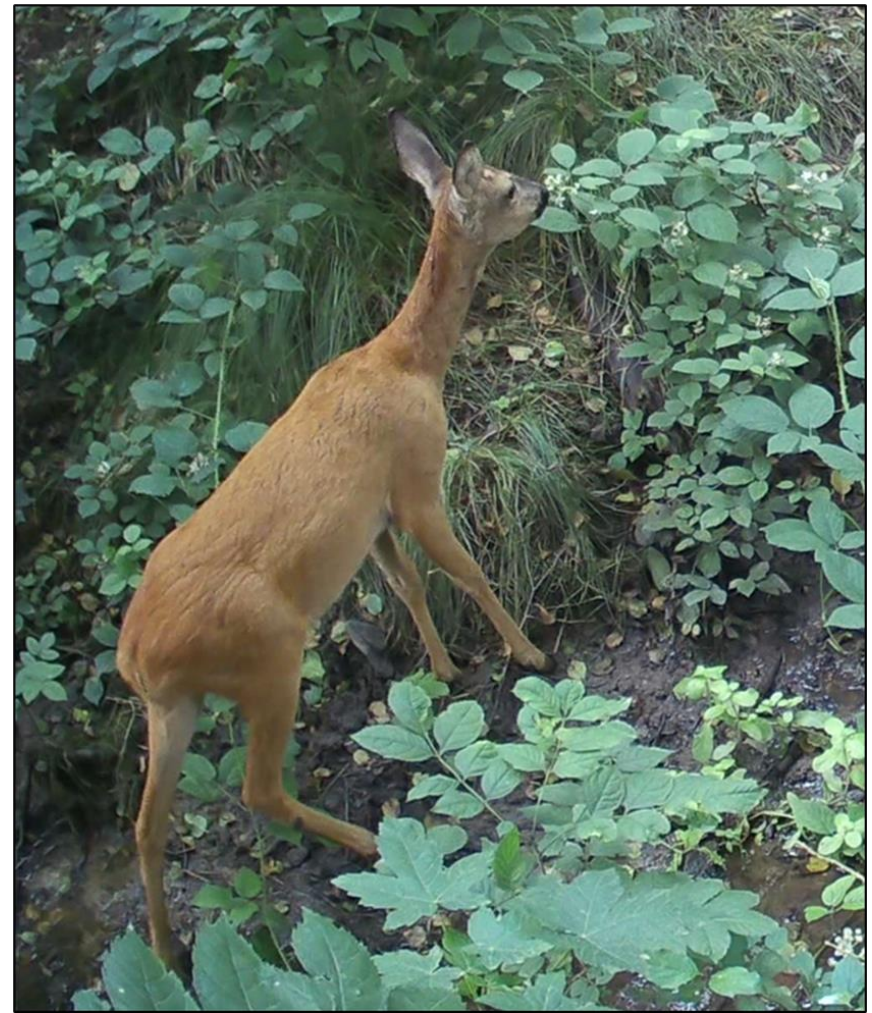



Mireille intervient en classe et mène les élèves de CM2 sur le terrain à la découverte des végétaux et de la microfaune examinée de près grâce au microscope.

Eric peaufine son projet d'analyse des pelotes de réjection de chouette effraie.



#### **A l'attention des membres de l'AG « Buhl Environnement**

*C'est la troisième année que ma classe de CM2 et moi-même travaillons avec Mireille Kohler sur la découverte de notre environnement proche par le biais de l'étude de la flore. Les enfants ont appris à observer, à connaître et reconnaître les arbres, les plantes, les fleurs qui nous entourent.*

*Mais cela va au-delà puisqu'ils ont également appris, lors des sorties, à se comporter en citoyens respectueux de leur environnement, conscients de leur rôle dans la préservation de la nature, vue comme un patrimoine commun.*

*Les compétences de Mireille nous ont amenés à travailler transversalement puisque nous avons étudié la géométrie à partir des arbres (notion de circonférence), les arts plastiques (transformations de fleurs ou feuilles en colorants, céramique à partir des traces des feuilles), la géographie (étude de coupes de terrain, repères sur les cartes IGN), le français (écriture de comptes rendus).*

*Les interventions de Mireille sont donc pluridisciplinaires et complètent efficacement mon enseignement. Son savoir enrichit les connaissances des enfants sur la nature qui nous entoure.*

*Christel FLORY Enseignante à l'école Maurice Koechlin*



Par vocation, « Buhl Environnement » se préoccupe de la sauvegarde des espaces naturels de notre Commune.

Après une pause décrétée par la Préfecture, la procédure du PLUI a redémarré.

Actuellement, on en est au stade du **PADD**.

Mais en coulisses se préparent déjà le **plan de zonage et son règlement**.

Nous y sommes déjà attentifs.



*Le projet d'aménagement et de développement durables définit :*

*1° Les orientations générales des politiques d'aménagement, d'équipement, d'urbanisme, de paysage, de protection des espaces naturels, agricoles et forestiers, et de préservation ou de remise en bon état des continuités écologiques ;*

*2° Les orientations générales concernant l'habitat, les transports et les déplacements, les réseaux d'énergie, le développement des énergies renouvelables, le développement des communications numériques, l'équipement commercial, le développement économique et les loisirs, retenues pour l'ensemble de l'établissement public de coopération intercommunale ou de la commune.*

*[...] Le projet d'aménagement et de développement durables fixe des objectifs chiffrés de modération de la consommation de l'espace et de lutte contre l'étalement urbain [...]*

**Code de l'urbanisme Article L151-5**

Nous serons particulièrement attentifs au classement des zones actuellement en « N » (« naturelles ») du PLU existant de Buhl : pentes du Demberg, Weihermatten, Breuel, vallon de Saint Gangolphe, ...

Nous redoutons surtout un éventuel classement en zone « A » (= agricole) de ces zones « N ».

Il n'en est rien en l'état actuel des études.

Mais nous resterons très prudents.

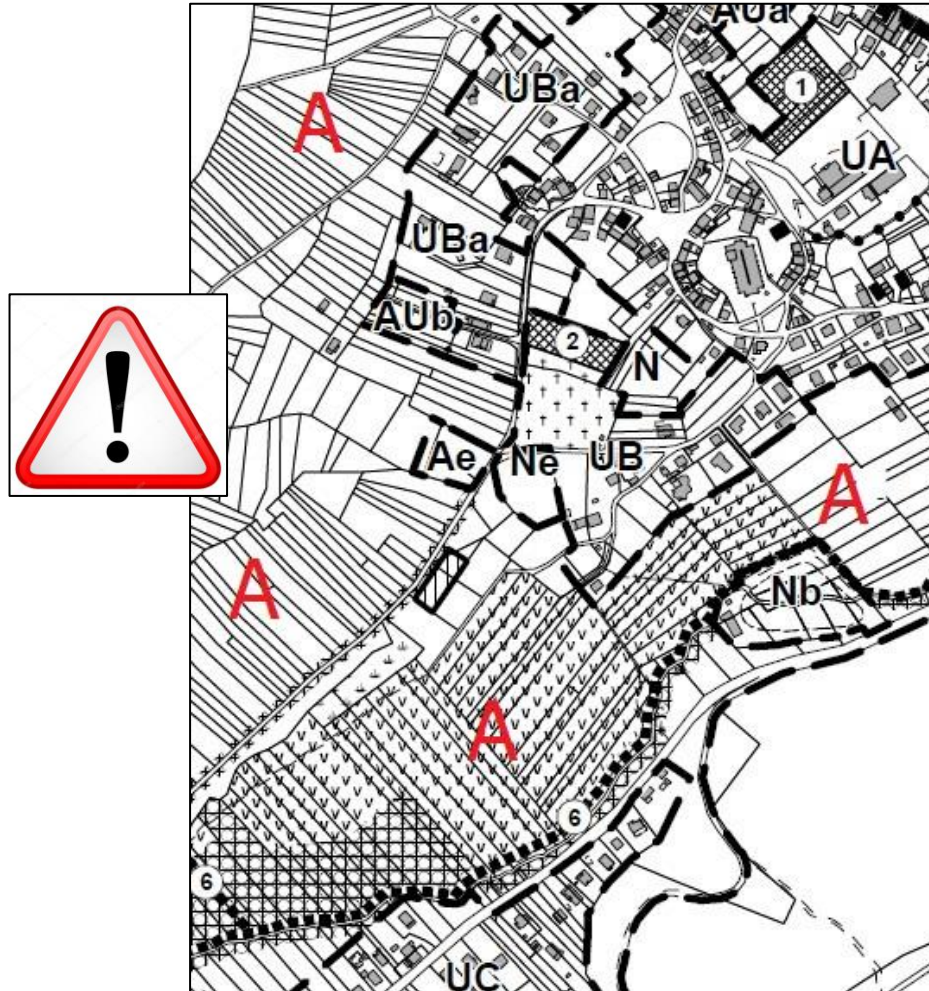

## SCÉNARIOS « DANGER » SUR ZONES N DU PLUI À BUHL (à ce jour)

Risques	Degré du risque sur zones N actuelles	Raisons du risque
Classement en zone agricole de terrains en zones N du PLU actuel de Buhl/2017	<b>Fort</b>	<ul style="list-style-type: none"> <li>• Compensation Daweid ( MRAe, T.A )</li> <li>• Demandes éventuelles d'agriculteurs et éleveurs</li> </ul>
Extensions urbaines : zonage AU (potentiel Scot/T <sup>0</sup> : 3,3 Ha)	<b>Faible</b>	<ul style="list-style-type: none"> <li>• Aucune zone N ne sera touchée (engagement du maire).</li> <li>• Eventuelles demandes de propriétaires (avant ou pendant l'enquête) ?</li> </ul>

- Extrait de l'avis de la MRAe, Mission Régionale d'Autorité environnementale (= Ae, autorité environnementale), 18.12.24

« Le projet s'implante sur une parcelle agricole cultivée (maïsiculture et jachère en 2020).

L'étude agricole est présente dans le dossier de réalisation, celle-ci présente plusieurs pistes de **mesures de compensation** des impacts du projet sur l'activité agricole :

- développement de cultures intermédiaires à vocation énergétique ;
- développement du photovoltaïque et d'opérations d'autoconsommation collective « étendue » ;
- valorisation de digestat issu de la méthanisation, développement du gaz « vert » dans la mobilité agricole ;
- financement de matériel spécialisé permettant l'entretien des chemins ruraux ;
- approche collective de la gestion raisonnée de la ressource en eau.

L'Ae observe que les actions décrites sont générales, sans détails sur leur localisation précise et leur dimensionnement.

L'Ae renouvelle sa recommandation au pétitionnaire de préciser le dimensionnement et la localisation des mesures de compensation agricoles, d'évaluer leurs impacts environnementaux, et le cas échéant, de proposer des mesures d'évitement, de réduction ou de **compensation** de ces derniers. »

# Zones humides à Buhl

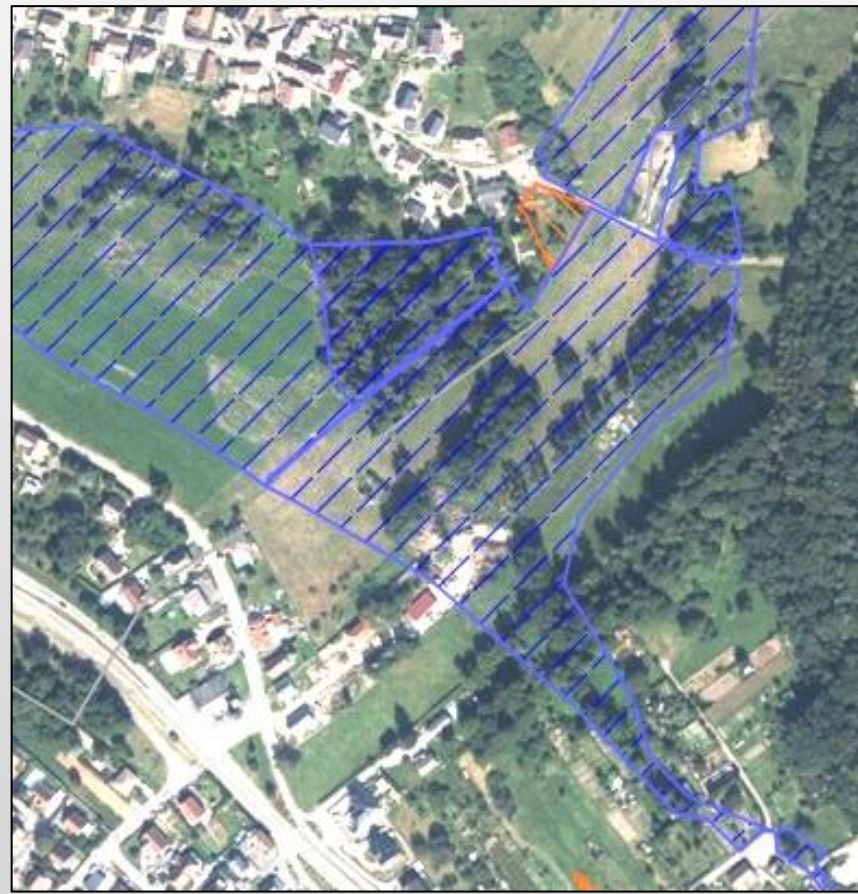
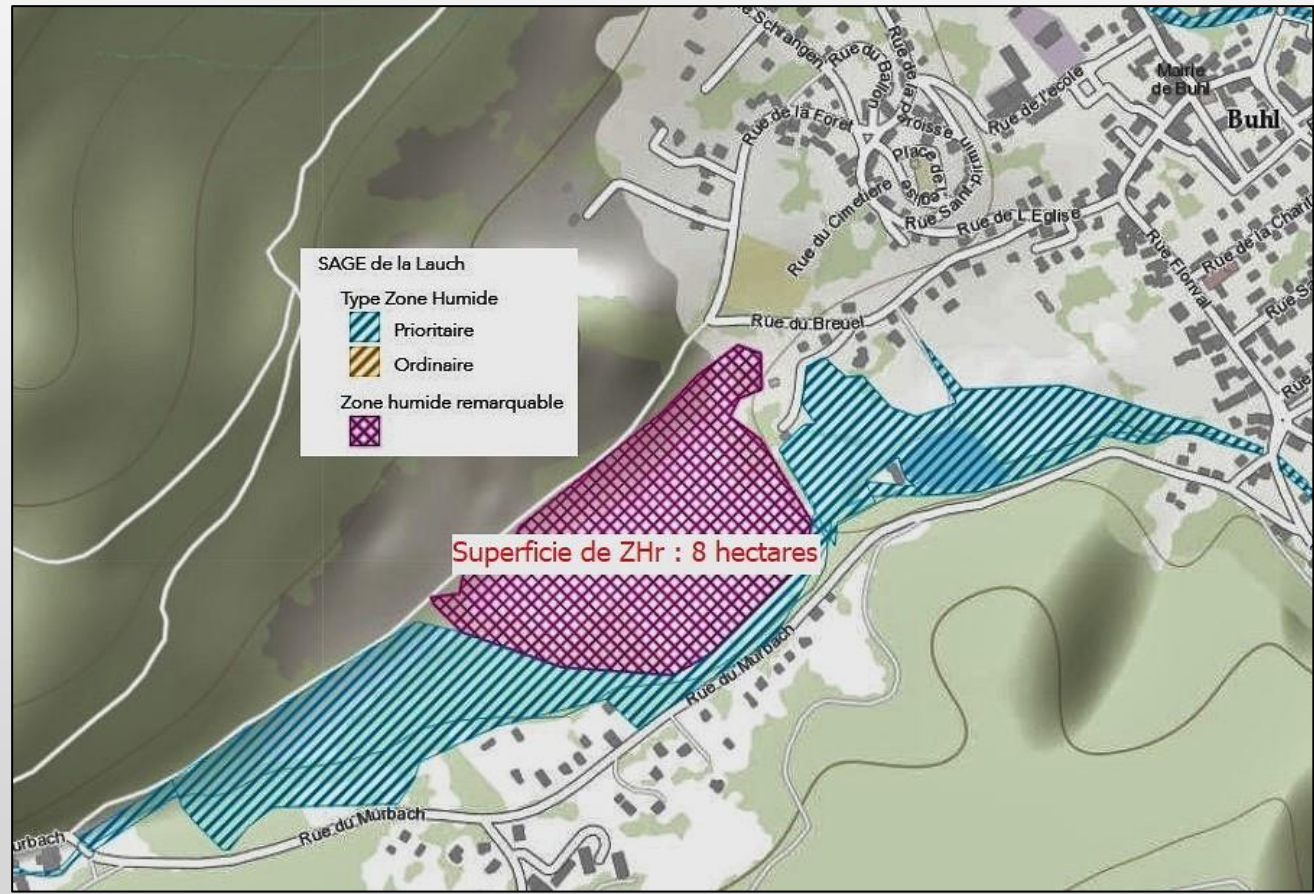

RIPISYLVE DU MURBACH



SAUVEGARDE DE LA HAIE DU BREUEL

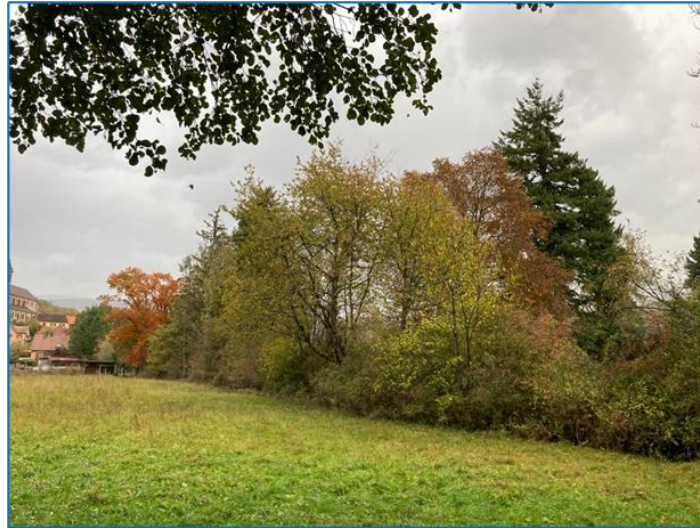

PERIMETRE DE CAPTAGE DES SOURCES DE BUHL

