



ASSEMBLEE GENERALE ORDINAIRE 2023

VENDREDI 17 NOVEMBRE 2023

Extraits du rapport moral

« BUHL ENVIRONNEMENT »

2023

en 3 DIMENSIONS

Développer notre
fiabilité, crédibilité
et notoriété

Sensibiliser à la nature

Sauvegarder les biotopes

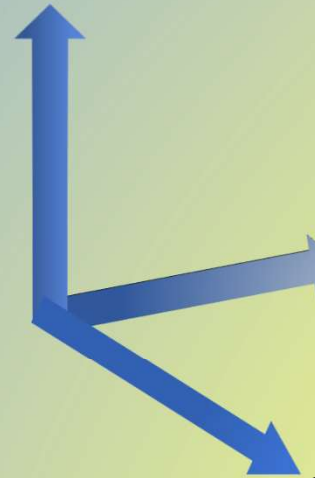

INVENTAIRE DE LA FAUNE ET FLORE DE L'ESPACE WEIHERMATTEN - BREUEL

L'inventaire a pour objectifs :

- de faire (re)connaître auprès du public et des naturalistes, ce patrimoine naturel remarquable, fragile et qui a été souvent menacé ;
- de justifier sa sauvegarde auprès des pouvoirs publics.

L'inventaire fait appel à des connaissances et compétences variées en matière de :

- flore, faune,
- étude des sols (notamment zone humide)
- législation et réglementations.

Aux membres de l'association engagés dans cet inventaire, se sont joints des spécialistes venus de divers horizons.



L'espace Weihermatten - Breuel, c'est 22 hectares classés en

- ❑ Natura 2000 (ZPS Oiseaux)
- ❑ Zone humide (SAGE Lauch)
- ❑ Zone N du PLU de Buhl (et depuis le P.O.S de 1977)

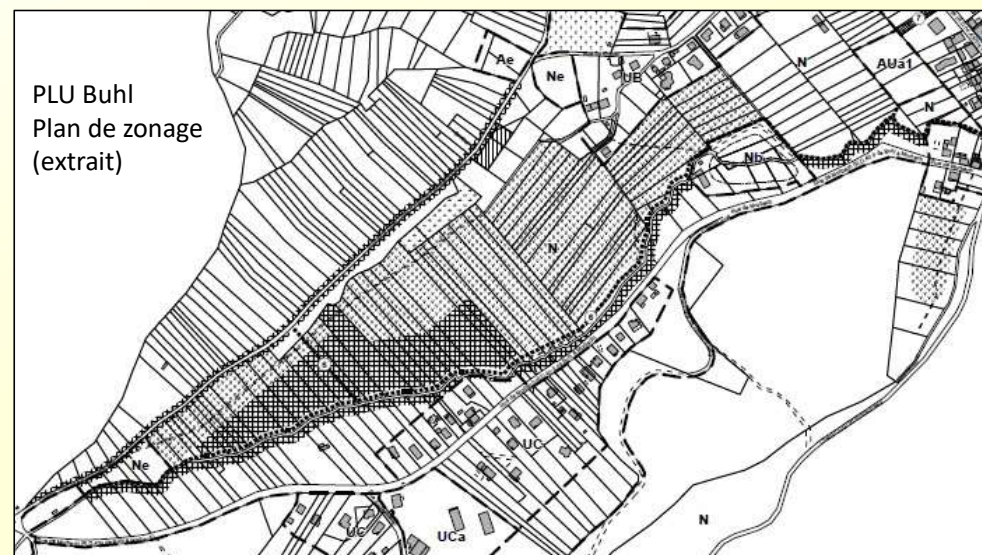
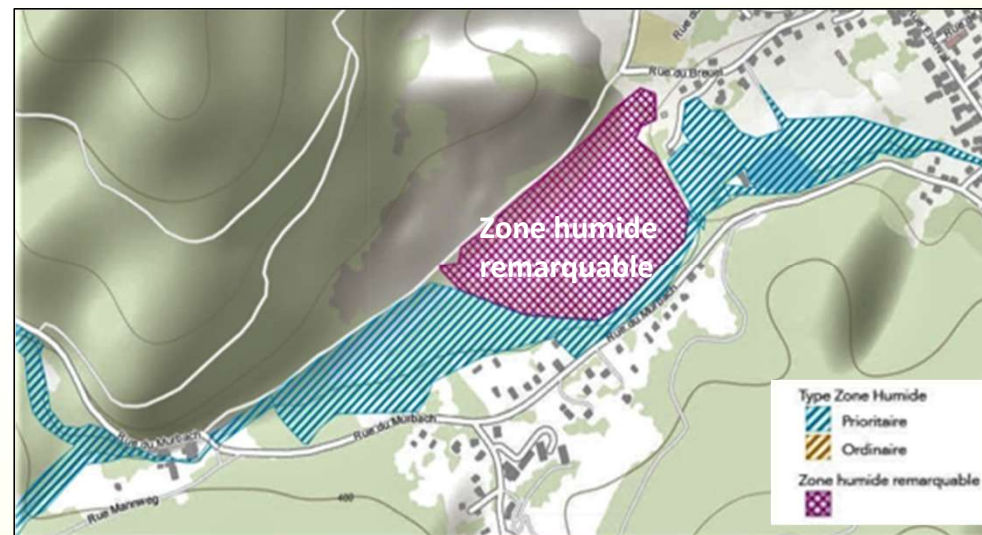
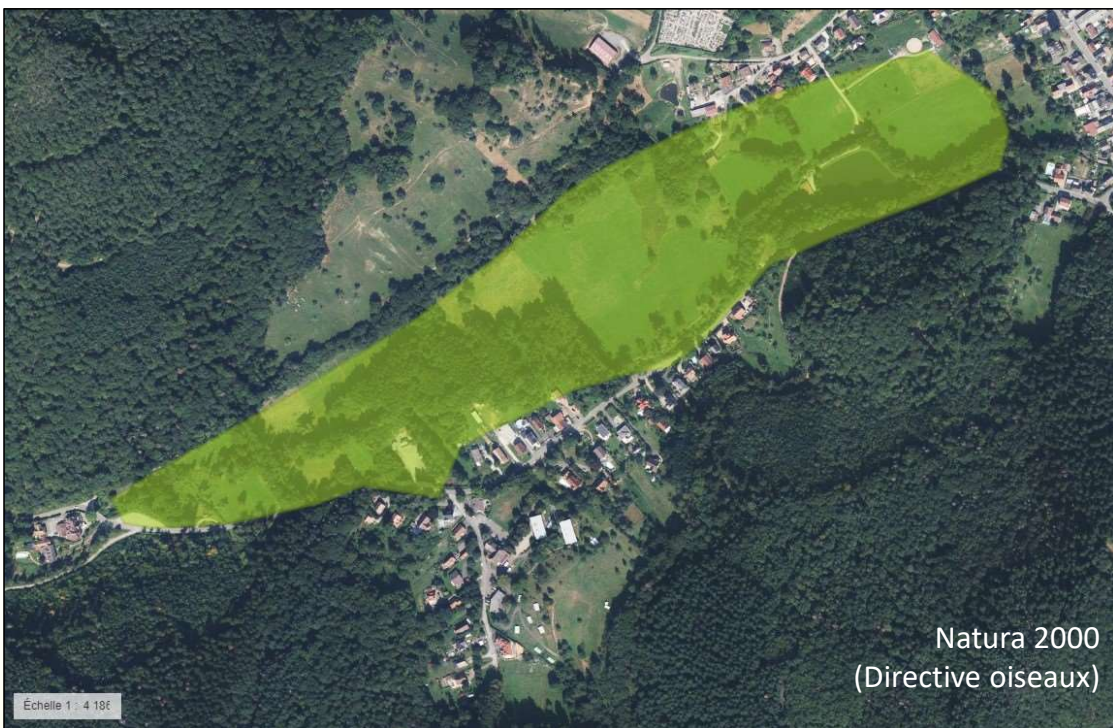

L'inventaire fait appel à des connaissances et compétences variées en matière de :

- flore, faune (mammifères, insectes, batraciens, ...),
- étude des sols (notamment la zone humide)
- législation et réglementations.

Aux membres de l'association engagés dans cet inventaire, se sont ajoutés des spécialistes venus de divers horizons.

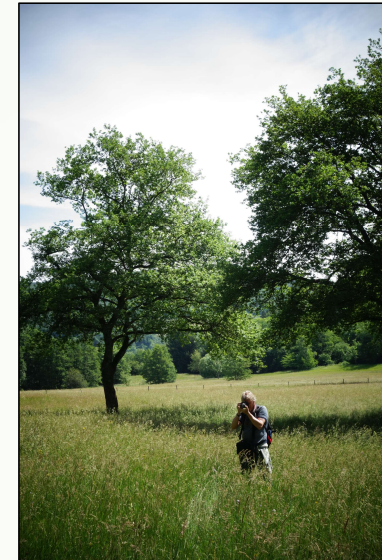

➤ SENSIBILISATION À LA NATURE DES ÉLÈVES DE L'ÉCOLE KOECHLIN

➤ SORTIES BOTANIKES de PRINTEMPS - ÉTÉ :

- Zinnkoepflé (Westhalten/Soultzmatt)
- Bickenberg (Osenbach)
- Mare forestière du Schimberg (Buhl et Lautenbach)



➤ RANDONNÉE AUTOUR DU LAUCHENKOPF



ÉDIFIANTE VISITE DU CENTRE DE TRI D'ASPACH

Citoyens, usagers et consommateurs, nous sommes tous également concernés par tout ce qui menace les écosystèmes de notre planète, à commencer par nos déchets quotidiens.

En mai dernier, la visite des installations de tri et de la plateforme de compostage d'Aspach nous a stupéfiés.

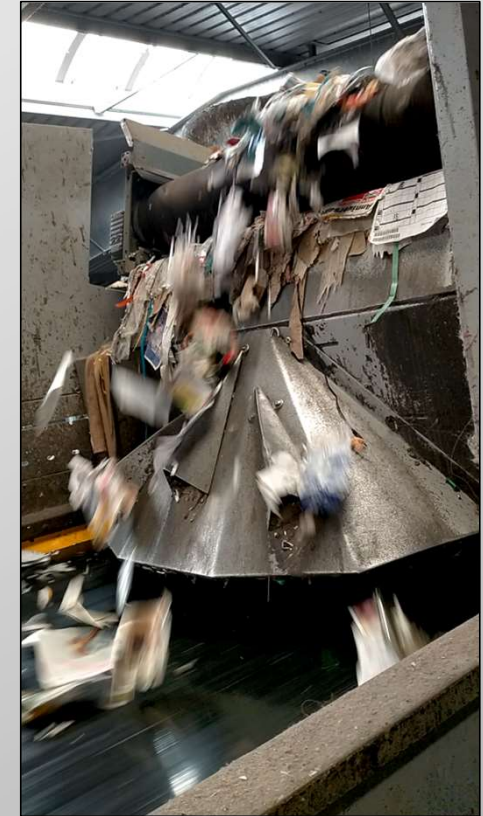

PORTES-OUVERTES

PLATEFORME DE COMPOSTAGE ET CENTRE DE TRI

13 mai 2023 de 9h à 12h
À ASPACH-MICHELBAACH

Plus de détails sur www.sm4.fr

 Déchets Réduction & Valorisation  SM4 Déchets  COVED ENVIRONNEMENT



➤ SUIVI DU PLUI, PLAN LOCAL D'URBANISME INTERCOMMUNAL

- ❑ Ce document d'urbanisme, important pour la décennie à venir, déterminera
 - les zones urbaines et leurs extensions, les zones agricoles et économiques
 - et les zones naturelles qui nous intéressent particulièrement.

- ❑ Le PLUI est élaboré et décidé au niveau intercommunal mais en relation étroite avec les Communes.

- ❑ Comme nous l'avons été et continuons de l'être pour le PLU de Buhl, nous sommes d'ores et déjà attentifs aux orientations qui se dessinent dans ce PLU intercommunal et vigilants quant à ses impacts sur les espaces naturels de notre commune.

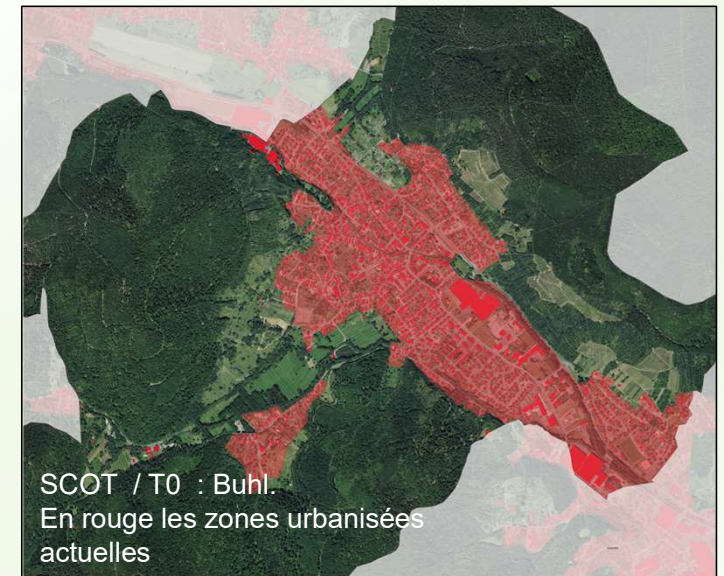

➤ PRESERVATION DE LA HAIE DU BREUEL/CLOS MATHIAS

En serrant un fossé, ce dense écran d'arbres et arbustes constitue un remarquable réservoir de biodiversité.

Sa conservation doit être assurée.

