

TOUTES LES INFORMATIONS UTILES
pour les jeunes de 0 à 18 ans !

Mon livret
pour **GRANDIR**
et **M'ÉPANOUIR**
au **PAYS D'ÉTAIN**



LA JEUNESSE EST LE CŒUR DU PAYS D'ÉTAÏN !

Chers Parents,

Depuis de nombreuses années, la Communauté de Communes du Pays d'Étain souhaite qu'une réelle politique « Enfance Jeunesse » soit mise en place à l'échelle du territoire. Nous voulons que chaque jeune, de sa naissance à ses 18 ans, puisse bénéficier d'un parcours complet (scolarité, loisirs, culture, sport, santé...).

Pour ce faire, la Communauté de Communes n'est pas seule à porter cette politique. Certes elle coordonne, finance et est en gestion directe de certains aspects de ce secteur, mais elle peut compter sur des partenaires locaux très actifs dans la construction de ce parcours.

Ainsi, nous construisons et entretenons les écoles du territoire, lieux indispensables au développement de chacun. Nous gérons aussi les accueils « périscolaires » (le matin avant l'école, le soir après l'école, le temps de restauration du midi) et proposons des activités originales la journée du mercredi. Une offre de qualité éducative est défendue par des projets pédagogiques reconnus et mis en œuvre au quotidien. Pour les adolescents, nous organisons aussi des temps de loisirs durant les vacances scolaires.

Au Pays d'Étain, nous avons également la chance de bénéficier de la présence de nombreuses associations, qui peuvent vous aider dans votre lien avec les assistantes maternelles, accueillir votre enfant en crèche ou en centres aérés selon son âge, vous proposer des activités sportives et culturelles... .

Ce livret vise à vous présenter l'ensemble de ces services. L'objectif est simple : **être utile aux familles du Pays d'Étain !**

Nous vous souhaitons une bonne rentrée scolaire !

*Muriel Fabe,
Vice-Présidente en charge
des actions éducatives et de la petite enfance*

*Charlène Henry,
Vice-Présidente en charge des actions
pour la culture, la jeunesse et les sports*

*Philippe Gérardy,
Président de la Communauté de Communes*

SOMMAIRE

Mon enfant a entre

0 et 3 ans

Page 4

Relais Petite Enfance
Assistants maternels
Crèche
Accompagnement des parents
(ateliers, aides...)

3 et 11 ans

Page 6

Scolarisation
Accueils périscolaires
Centres aérés

11 et 17 ans

Page 12

Scolarisation
Centres aérés
Local ados
Insertion professionnelle

Tout âge

Page 14

Conservatoire
Spectacles
Associations et loisirs

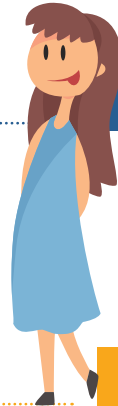

COMMENT FAIRE GARDER MON ENFANT ?

Le Relais Petite Enfance « Les P'tites frimousses » peut répondre à toutes vos questions sur les modes de garde possibles au Pays d'Étain.

Guichet unique, ce Relais existe pour vous renseigner sur l'accueil collectif (crèche), les assistants maternels (liste mise à jour) et la garde à domicile.

N'hésitez pas à le contacter :

📍 10 rue Justin Paul, 55400 ÉTAIN
sur RDV au 03 29 85 61 93

✉ ram.frimousses@neuf.fr

📘 [ramlesptitesfrimousses](https://www.facebook.com/ramlesptitesfrimousses)

Le Multi-accueil associatif « Les Mini-Collin »

Cette crèche bénéficie d'un agrément de 20 places et peut accueillir les enfants âgés de 10 semaines à 4 ans.

L'accueil peut se faire de manière régulière, occasionnelle ou d'urgence, selon les possibilités.

Pour plus d'informations, n'hésitez pas à le contacter :

📍 10 rue Justin Paul, 55400 ÉTAIN

☎ 03 29 87 15 39

(de préférence entre 11h30 et 14h)

✉ petite-enfance-etain@sfr.fr

ET SI J'AI DES QUESTIONS SUR LE BIEN-ÊTRE DE MON ENFANT ?

Plusieurs structures proposent des ateliers pour accompagner les familles et répondre à leurs interrogations sur le développement des enfants (éveil, alimentation...) et sur la relation parents/enfants :

- Le **Centre Socioculturel** organise chaque mois des ateliers parents-enfants de moins de 6 ans et des ateliers pour les parents sur la communication bienveillante.

N'hésitez pas à le contacter :

☎ 03 29 87 21 41

✉ elise.buliard@cscetain.org

- Pour les parents employeurs d'assistants maternels, le **Relais Petite Enfance** organise plusieurs fois par mois des activités et des jeux. N'hésitez pas à le contacter pour plus d'informations.

- La **Protection Maternelle Infantile** est un service de santé publique offert par le département, qui accompagne les femmes enceintes du diagnostic de grossesse à la naissance, veille sur les enfants de moins de 6 ans (suivi médical, conseils pour un bon développement...) et soutient les familles (aide à la parentalité, conseil conjugal...).

Pour toute question :

☎ 03 55 25 01 43

🌐 <https://www.rdv-solidarites.fr>



La Maison De la Solidarité est un lieu d'accueil et de proximité où des professionnels vous écoutent et vous accompagnent dans l'accès aux droits et dans tous les domaines de la vie quotidienne (administratif, éducatif, financier...).

N'hésitez pas à la contacter :

📍 11 avenue Prud'Homme Havette
55400 ÉTAIN

☎️ 03 29 87 12 32

COMMENT ORGANISER LA JOURNÉE DE MON ENFANT ?

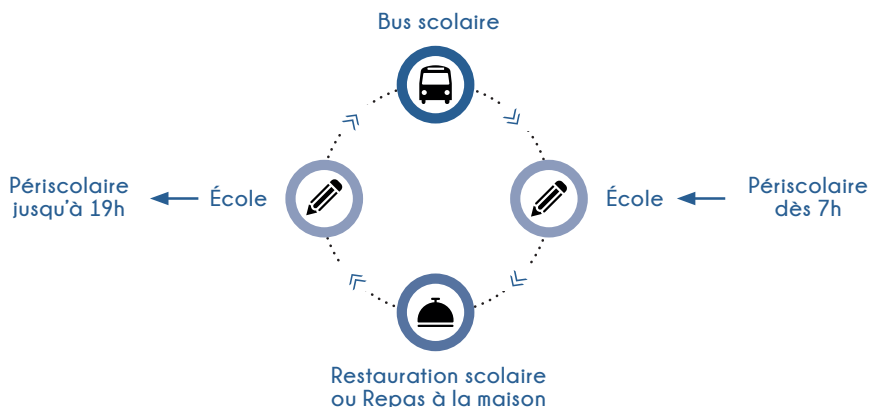

LES INSCRIPTIONS SCOLAIRES

Nos écoles sont un grand atout du Pays d'Étain, tant au niveau éducatif (enseignements, langues, nombre d'élèves par enseignant...) qu'au niveau des équipements (numérique, terrain de sport, organisation des classes...), ce qui se traduit par un excellent taux de réussite.

A l'entrée en maternelle et en CP, et pour toute classe si vous êtes un nouvel habitant du territoire, votre enfant doit être inscrit dans une école.

La carte scolaire permet de savoir à quelle école votre enfant est rattaché, selon votre commune d'habitation (détail sur <https://www.codecom-pays-etain.fr/ecoles.html>).

C'est la Communauté de Communes qui gère les inscriptions scolaires et les demandes de dérogations, en lien avec les écoles.

Pour plus d'informations, n'hésitez pas à contacter le Service Jeunesse :

☎ 03 29 87 86 08

✉ enfance@codecom-pays-etain.fr

LE TRANSPORT SCOLAIRE

Le matin et le soir, un service de transport scolaire est géré par la Région Grand Est.

Il suffit de demander une carte de bus (gratuite pour les maternelles et élémentaires) sur <https://www.fluo.eu/fr/part9/transport-scolaire/121>

Pour plus d'informations :

☎ 03 26 70 74 90

✉ transports55@grandest.fr

LE PLANNING DE LA SEMAINE

Les enfants scolarisés sur le territoire du Pays d'Étain sont accueillis dans **5 établissements scolaires**.

Avant, après et entre les temps de classe, la Communauté de Communes agit pour aider au mieux les familles :

- en proposant un accueil périscolaire dès 7h et jusqu'à 19h,
- en permettant de s'inscrire uniquement à certaines heures d'accueil (matin, midi, soir) ou à tous les temps d'accueil.

Toute la journée de votre enfant est organisée et pensée de manière à ce que les temps qui la composent respectent son bien-être.

Cela est possible grâce à un important travail de collaboration entre les équipes enseignantes et les équipes éducatives de la Communauté de Communes.

ACCUEIL DU MATIN	CLASSE MATIN	RESTAURATION SCOLAIRE	CLASSE APRES-MIDI	ACCUEIL DU SOIR
BUZY ÉCOLE PRIMAIRE JEAN FERRAT 1 rue de la Bulle 55400 Buzy 03 29 87 09 46				
7h00 - 8h30	8h30 - 12h00	12h00 - 13h45	13h45 - 16h15	16h15 - 19h00
EIX ÉCOLE PRIMAIRE JEAN DE LA FONTAINE 19 rue du château 55400 Eix 03 29 88 36 14				
7h00 - 08h45	8h45 - 12h00	12h00 - 13h30	13h30 - 16h15	16h15 - 19h00
ÉTAIN ÉCOLE ÉLÉMENTAIRE LE GRAND MEULNES 19 rue des écoles 55400 Étain 03 29 87 22 81				
7h00 - 08h30	8h30 - 12h00	12h00 - 13h45	13h45 - 16h15	16h15 - 19h00
ÉTAIN ÉCOLE MATERNELLE PETIT PRINCE Avenue de la Vignette 55400 Étain 03 29 87 18 73				
7h00 - 08h50	8h50 - 11h50	11h50 - 13h30	13h30 - 16h30	16h30 - 19h00
FOAMEIX ÉCOLE MATERNELLE LA CLÉ DES CHAMPS Rue des écoles 55400 Foameix 03 29 87 14 74				
07h00 - 08h40*	08h40 - 11h40	11h40 - 13h20*	13h20 - 16h20	16h30 - 19h00*

* Lors de ces temps, les enfants sont accueillis à l'école maternelle du Petit Prince à Étain. Ils y sont déposés et récupérés par le biais du transport scolaire.

LA JOURNÉE DE MON ENFANT

Au périscolaire, tout est mis en œuvre pour respecter le rythme et les besoins de votre enfant ! Il s'agit de loisirs éducatifs et non pas d'une simple garderie.

Le matin, l'accueil est ouvert dès 7h. Votre enfant peut y prendre son petit déjeuner, grâce à la mise à disposition de produits frais et locaux, suivi d'un brossage de dents.

Le midi, les repas sont élaborés par des nutritionnistes et préparés par des cuisiniers professionnels. La restauration scolaire se déroule directement dans les écoles, dans des salles dédiées.

Seuls les élèves de l'école primaire du Grand Meaulnes se restaurent au collège d'Étain.

Le soir, après la classe et jusqu'à 19h, l'accueil commence par un goûter, composé de produits frais et locaux.

Lors de ces 3 temps, selon ses envies, votre enfant pourra jouer seul ou à plusieurs (présence de nombreux jouets : jeux de société, Lego, Kapla, pâte à modeler, dinette, petites voitures...), participer aux activités manuelles proposées par les animateurs (décorations, petits objets...) ou se reposer (espace calme avec livres, fauteuils...).

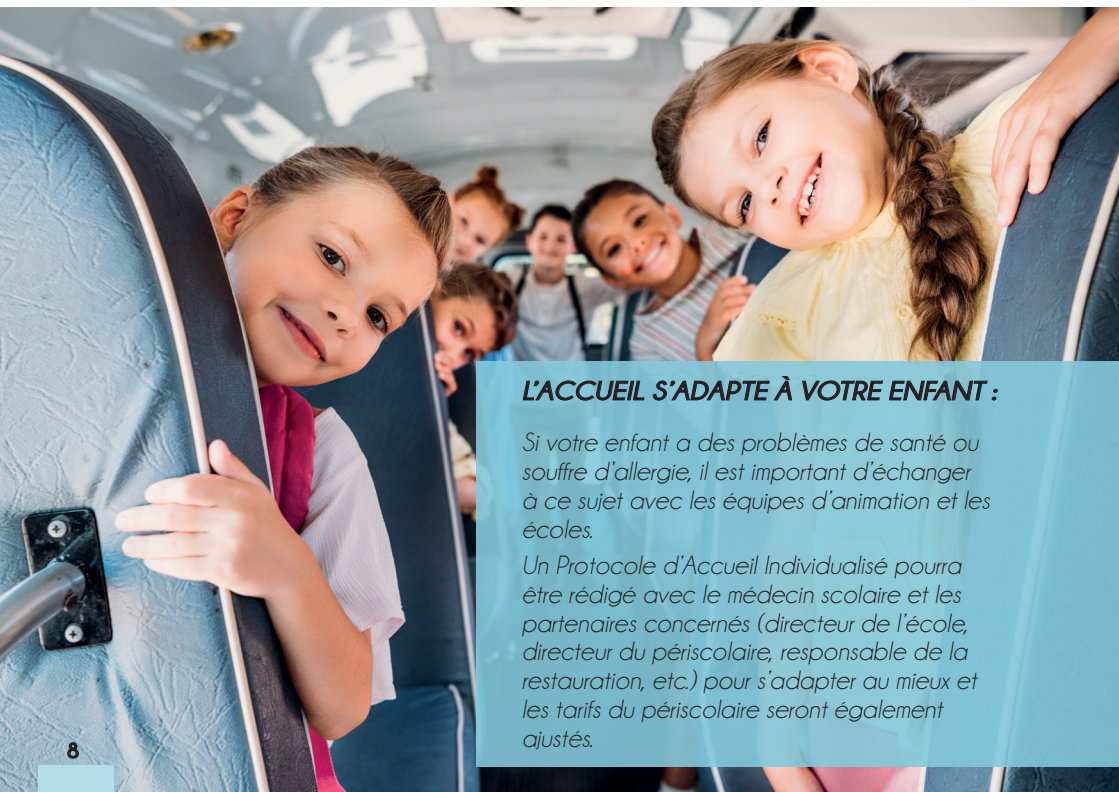

L'ACCUEIL S'ADAPTE À VOTRE ENFANT :

Si votre enfant a des problèmes de santé ou souffre d'allergie, il est important d'échanger à ce sujet avec les équipes d'animation et les écoles.

Un Protocole d'Accueil Individualisé pourra être rédigé avec le médecin scolaire et les partenaires concernés (directeur de l'école, directeur du périscolaire, responsable de la restauration, etc.) pour s'adapter au mieux et les tarifs du périscolaire seront également ajustés.



LE « MERCREDI ÉDUCATIF »

Depuis la rentrée 2018/2019, des activités sportives et culturelles sont proposées tout au long de la journée.

Elles permettent aux enfants de découvrir de nouvelles disciplines, de s'amuser, de développer leur curiosité, de partager avec un collectif et de créer des œuvres d'art.

Un programme complet d'animations aboutit chaque année en mai, à la réalisation d'un spectacle (« Arts en scène ») qui valorise les enfants et montre toutes leurs créations.

Votre enfant peut être accueilli sur deux sites, selon vos besoins : **Étain et Eix**, avec accueil, activités de qualité et restauration !

ACCUEIL DU MATIN	ACTIVITES EDUCATIVES	RESTAURATION SCOLAIRE	ACTIVITES EDUCATIVES	ACCUEIL DU SOIR
7h00 - 9h00	9h00 - 12h00	12h00 - 14h00	14h00 - 17h00	17h00 - 19h00
Arrivée échelonnée des enfants. Petit déjeuner, ateliers libres, jeux en autonomie.	Activités encadrées par des intervenants qualifiés (cirque, rugby, judo...).	Repas et temps calme (dont sieste pour les petits). Arrivée échelonnée des enfants inscrits pour l'après-midi.	Activités encadrées par des artistes (création d'un livre, d'un clip vidéo...). Puis temps consacré au goûter.	Ateliers et jeux libres, accueil des parents, départ échelonné des enfants, rangement.

TARIFS ET INSCRIPTIONS POUR LES SERVICES PÉRISCOLAIRES

Les tarifs sont adaptés aux ressources
de chaque famille (quotient familial)

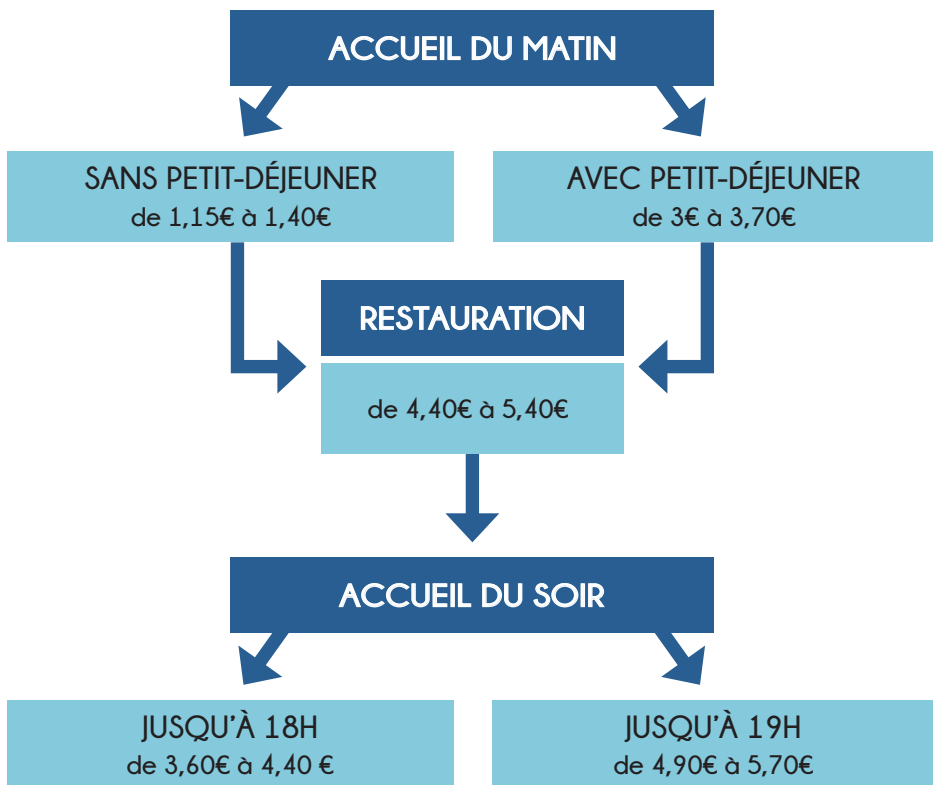

Pour plus d'informations et pour vous inscrire, n'hésitez pas à contacter le Service Jeunesse :

📍 29 Allée du Champ de Foire,
55400 Étain

☎ 03 29 87 86 08

✉ enfance@codecom-pays-etain.fr

MERCREDI ÉDUCATIF

de 3,50€ à 19,80€
selon les services choisis*

* inscription à la demi-journée ou à la journée, avec ou sans repas

LES VACANCES SCOLAIRES

Durant les vacances, des centres aérés sont organisés pour les enfants de 3 à 12 ans, généralement de 8h à 18h, avec des activités ludiques adaptées à chaque âge (sport, culture...).

Le Centre Socioculturel d'Étain et sa Région les organise.

Pour tout renseignement :

📍 25 Rue des Écoles, 55400 ÉTAIN

☎ 03 29 87 21 41

🌐 <http://accueil.cscetain.org/enfance-jeunesse>



QUELLES ACTIVITÉS POUR LES PLUS GRANDS ?



LA SCOLARITÉ

Un collège est situé sur le territoire depuis 1965 : le collège Louise Michel à Étain. Il accueille plus de 400 élèves et dispose d'un service de restauration scolaire

Pour toute question :

📍 3 rue Paul Valéry - BP 40, 55400 ÉTAIN

☎ 03 29 87 14 14

✉ ce.0550011@ac-nancy-metz.fr

PENDANT LES VACANCES SCOLAIRES : LE PASS ADO

La Communauté de Communes organise des activités pour les jeunes de **11 à 17 ans**, à chaque période de vacances scolaires (excepté Noël) : activités « nature » (paddle, canoé, accrobranches...), sportives (karting, escape game, tournoi de sport...), culturelles (cinéma, bowling, réalisation de vidéos pour Youtube...), chantiers jeunes (construction de mobilier pour un village, opération « nettoyons la nature »)..

Les inscriptions peuvent être faites à la demi-journée, journée ou semaine.

Pour plus d'informations, n'hésitez pas à contacter le Service Jeunesse :

📍 29 Allée du Champ de Foire,
55400 ÉTAIN

☎ 03 29 87 86 08

✉ enfance@codecom-pays-etain.fr

📱 pass.activites

EN PÉRIODE SCOLAIRE : UN LIEU POUR SE RETROUVER

A Étain, un lieu d'accueil, d'activités et de détente est dédié aux jeunes : le **local ados**. Il est ouvert chaque après-midi en semaine pour leur permettre de se retrouver, de s'amuser (PS4, XBOX, babyfoot, billard, jeux de société), d'organiser des sorties (y compris pendant les vacances scolaires) et de construire leurs propres projets.

N'hésitez pas à contacter le Centre Socioculturel d'Étain et sa Région :

📍 25 Rue des Écoles, 55400 ÉTAIN

☎ 03 29 87 21 41

✉ dimitri.didon@cscetain.org

📘 adosactiv.csc

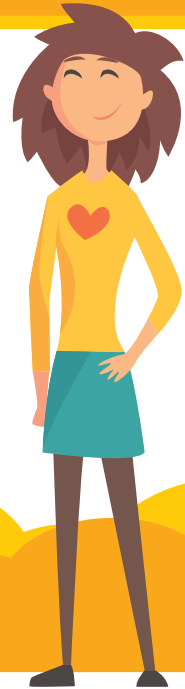

EXISTE-T-IL UNE AIDE POUR LES ACCOMPAGNER DANS LEUR ORIENTATION ?

En plus de l'aide apportée par l'Éducation Nationale (collège, lycée), **la Mission Locale** est une association dédiée à l'accompagnement des 16-25 ans. Son conseiller peut répondre à toutes les questions des jeunes pour **trouver un emploi ou une formation** (définir son projet, chercher des annonces, faire un CV, réussir un entretien d'embauche, trouver un logement, se déplacer...).

📍 Accueil tous les mercredis et jeudis sur RDV, au Centre Socioculturel (25 rue des Ecoles - 55400 ÉTAIN).

☎ 03 29 86 25 26

La Communauté de Communes propose aussi une aide financière aux jeunes (dès 17 ans) qui souhaiteraient obtenir le **Brevet d'Aptitude aux Fonctions d'Animateur** (BAFA) pour devenir animateur et travailler dans des centres aérés, dans un service périscolaire, etc.

N'hésitez pas à contacter le Service Jeunesse :

📍 29 Allée du Champ de Foire, 55400 Étain

☎ 03 29 87 86 08

✉ enfance@codecom-pays-etain.fr

📘 pass.activites

QUELLES ACTIVITÉS CHOISIR POUR MON ENFANT ?

LE CONSERVATOIRE DE MUSIQUE, DE THÉÂTRE ET D'EXPRESSION CORPORELLE

La Communauté de Communes vous propose des cours de :

- saxophone, flûte traversière, guitare, basse et guitare électrique, violon et alto, percussions, batterie, accordéon classique, piano,
- chant, ensemble vocal,
- expression corporelle,
- théâtre,
- groupes de musiques actuelles, batucada, orchestre.

3 parcours sont possibles pour s'adapter à vos envies :

- **DÉCOUVERTE**, avec éveil musical pour les 3-5 ans ou initiation pour les 6 ans
- **DIPLOMANT**, à partir de 7 ans
- **LIBRE**, à partir de 16 ans, sans niveau requis.

N'hésitez pas à contacter le conservatoire :

📍 2 rue des Casernes, 55400 ÉTAIN

☎ 03 29 87 17 00

✉ cemdo.etain@orange.fr

📘 [cemdo.dupaysdetain](https://www.facebook.com/cemdo.dupaysdetain)



Au Centre Culturel et Touristique, il est aussi possible de visiter la musée consacré à l'entreprise « Jouets Petitcollin », pour découvrir plus d'un siècle de créations et d'inventions.

Plus d'informations sur :

🌐 <http://www.tourisme-etain.fr/>

📘 [centreculturelettouristiqueetain](https://www.facebook.com/centreculturelettouristiqueetain)





LES SPECTACLES

La Communauté de Communes vous propose chaque année plusieurs **spectacles dédiés aux enfants et aux familles du Pays d'Étain**.
Quelques exemples :

- « Mange tes ronces », un théâtre d'ombre, le samedi 14 novembre à 16h30 (à partir de 5 ans)
- « Comme un animal », un spectacle musique et objet, le mercredi 18 novembre à 10h30 (à partir de 3 ans), suivi d'un atelier parents/enfants avec une comédienne
- « Histoires chantées vertes et pas mûres », un spectacle musical , le samedi 21 novembre à 16h30 (à partir de 7 ans).

Une galerie d'exposition met aussi à l'honneur de multiples talents régionaux.

Pour plus d'informations sur les tarifs et pour retrouver la programmation complète, n'hésitez pas à contacter le Centre Culturel et Touristique :

📍 **2 rue des Casernes, 55400 ÉTAIN**

☎ **03 29 87 20 80**

🌐 **<http://www.tourisme-etain.fr/>**
(rubrique se divertir)

📘 **centreculturelettouristiqueetain**

LES ACTIVITÉS PROPOSÉES PAR LES ASSOCIATIONS

Une centaine d'associations agissent au quotidien au Pays d'Étain : sports (aïkido, boxe, fitness/musculation, football, handball, tennis de table...), culture (harmonie, arts plastiques, chorale, arts du cirque, danse...), animations (centre socioculturel, foyers ruraux, scouts...), patrimoine...

Pour plus d'informations, n'hésitez pas à contacter :

📍 **Mairie d'Étain**

1 Place J-B Rouillon, 55400 ÉTAIN

☎ **03 29 87 10 85**

📍 **Ou la mairie de votre lieu de résidence.**

Le Centre Socioculturel d'Étain et sa Région gère aussi une bibliothèque associative à Étain, où vous pouvez emprunter des livres, périodiques, jeux, CD et audiolivres.

N'hésitez pas à le contacter :

📍 **Pavillon François Verdun**
Rue Lataye, 55400 ÉTAIN

☎ **03 29 87 21 41**

✉ **bibetain@gmail.com**



MON ESPACE PERSO

Identifiant

Mot de passe

J'ai oublié mon mot de passe.

BIENVENUE SUR VOTRE ESPACE CITOYENS

Bienvenue sur Votre Espace Citoyens
Un guichet unique en ligne au bénéfice de tous...
Nous sommes heureux de vous souhaiter la bienvenue sur l'Espace Citoyens, destiné à faciliter vos démarches liées à votre vie quotidienne et citoyenne.

Transmettez-nous vos demandes à partir des formulaires disponibles en ligne :

- Inscription et réservation au service périscolaire (accueil du matin et du soir, restauration scolaire, mercredis éducatifs)
- Paiement en ligne
- Documents administratifs
- ...

Nos services sont à votre disposition pour tout

PRÉSENTATION DE L'ESPACE CITOYEN	ACTIVITÉS	DOCUMENTS À TÉLÉCHARGER
SITE DE LA CCPE	25 AOÛT 2020	

SUIVEZ-NOUS SUR FACEBOOK....



ACTUALITÉS



Inscriptions conservatoire du Pays d'Étain 2020-2021

[Lire la suite](#)



Inscriptions et dérogations scolaires - année 2020/2021
Inscriptions et dérogations scolaires - année 2020/2021. En raison de la crise sanitaire liée au...

[Lire la suite](#)

L'ÉVOLUTION VERS UN DOSSIER UNIQUE

Une seule démarche pour s'inscrire dans les écoles, au périscolaire, au conservatoire et au PASS Ado !

Pour faciliter le lien avec les familles du Pays d'Étain, la Communauté de Communes a créé une interface dématérialisée : l'Espace Citoyen.

<https://www.espace-citoyens.net/ccp-etain/espace-citoyens/>

