

fluo
GrandEst

La Région vous transporte

De juillet à septembre 2023

Non avenue des cornettes

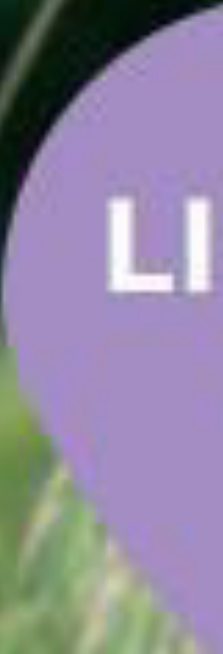

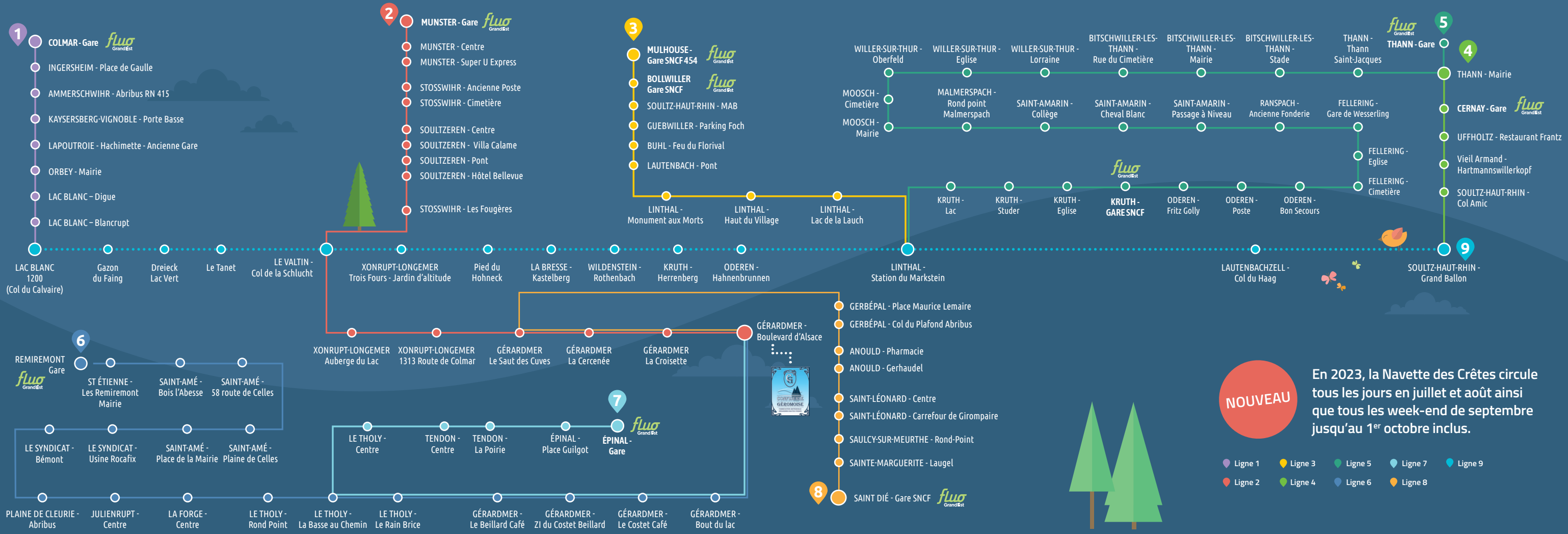

NOUVEAU En 2023, la Navette des Crêtes circule tous les jours en juillet et août ainsi que tous les week-end de septembre jusqu'au 1^{er} octobre inclus.

- Ligne 1
- Ligne 2
- Ligne 3
- Ligne 4
- Ligne 5
- Ligne 6
- Ligne 7
- Ligne 8
- Ligne 9

Tarifs 2023

Vous pouvez acheter votre titre à bord du car (prévoir l'appoint) ou sur la boutique en ligne en [cliquant ici](#) (ouverture prochaine).

- Ticket unitaire* : 4€
- Ticket unitaire tarif réduit* : 2€ sur présentation de la carte Fluo
- Pass journée groupe/famille (2-5 personnes) : 10€
- Gratuit pour les moins de 4 ans

Votre voyage vers les crêtes débute par un trajet en TER Fluo ?

Présentez votre ticket daté du jour pour monter sans surcoût à bord de tous les cars de la Navette et les cars du réseau Fluo 68.

Vous avez un abonnement mensuel TER Fluo ?

Pour 1€ de plus par mois, accédez à tous les cars de la Navette et les cars du réseau Fluo 68 ! [Cliquez ici](#) ou rendez-vous sur le site TER Grand Est lien rubrique Abonnements, cliquez sur « Abonnement lignes routières » puis sélectionnez « Abonnement mensuel Fluo 68 – Abo TER ».

**Ticket valable 4h après achat, correspondances comprises*

Infos pratiques

- Les vélos sont autorisés à bord du car dans la limite des places disponibles.

Réservation obligatoire à partir de 10 personnes

avant 16h la veille de votre trajet sur les lignes 1, 3, 4, 5 et 9. Contactez LK Kunegel au 03 89 24 65 59

Attention : les vélos à assistance électrique ne sont pas acceptés.

- Nos amis les chiens sont acceptés à bord à condition d'être muselés, sous réserve de la fréquentation du car et de l'avis du conducteur. Les petits animaux doivent pouvoir être pris sur les genoux de leur propriétaire. Les chiens-guide d'aveugles peuvent évidemment voyager sans conditions.

De juillet à septembre 2023

navette des crêtes



LIGNE
1

Toutes les infos sur www.navettedescretes.com

KUNEGEL
Kare malin. Val transport

68R013 FLUO GRAND EST

Colmar → Le Bonhomme - Lac Blanc

COLMAR - Gare	07:30	08:30	10:30
INGERSHEIM - Place De Gaulle	07:40	08:40	10:40
AMMERSCHWIHR - Abribus RN 415	07:45	08:45	10:45
KAYSERSBERG-VIGNOBLE - Porte Basse	07:55	08:55	10:55
LAPOUTROIE - Hachimette - Ancienne Gare	08:02	09:02	11:02
ORBEY - Centre de Secours	08:08	09:08	11:08
LE BONHOMME - Digue	08:25	09:25	11:25
LE BONHOMME - Blancrupt	08:27	09:27	11:27
LE BONHOMME - Lac Blanc 1200 (Col du Calvaire)	08:30	09:30	11:30

Le Bonhomme - Lac Blanc → Colmar

LE BONHOMME - Lac Blanc 1200 (Col du Calvaire)	15:30	18:30
LE BONHOMME - Blancrupt	15:33	18:33
LE BONHOMME - Digue	15:35	18:35
ORBEY - Mairie	15:52	18:52
LAPOUTROIE - Hachimette - Ancienne Gare	15:58	18:58
KAYSERSBERG-VIGNOBLE - Porte Basse	16:05	19:05
AMMERSCHWIHR - Abribus RN 415	16:15	19:15
INGERSHEIM - Place De Gaulle	16:20	19:20
COLMAR - Gare	16:30	19:30

#navettedescretes

navette des crêtes



Toutes les infos sur www.navettedescretes.com



68R044 FLUO GRAND EST

📍 Mulhouse → Markstein

MULHOUSE - Gare SNCF 454		09:10	11:00	13:10
BOLLWILLER - Gare SNCF		09:32	11:22	13:32
SOULTZ-HAUT-RHIN - MAB		09:40	11:30	13:40
GUEBWILLER - Parc de la Marseillaise	08:13	09:46	11:36	13:46
BUHL - Feu du Florival	08:20	09:53	11:43	13:53
LAUTENBACH - Pont	08:23	09:56	11:46	13:56
LINTHAL - Monument aux Morts	08:26	09:59	11:49	13:59
LINTHAL - Haut du Village	08:28	10:01	11:51	14:01
LINTHAL - Lac de la Lauch	08:43	10:16	12:06	14:16
LINTHAL - Station du Markstein	08:52	10:25	12:15	14:25

📍 Markstein → Mulhouse

LINTHAL - Station du Markstein	10:40	14:30	18:00	19:10
LINTHAL - Lac de la Lauch	10:48	14:38	18:08	19:18
LINTHAL - Haut du Village	11:01	14:51	18:21	19:31
LINTHAL - Monument aux Morts	11:03	14:53	18:23	19:33
LAUTENBACH - Pont	11:05	14:55	18:25	19:35
BUHL - Feu du Florival	11:11	15:01	18:31	19:41
GUEBWILLER - Parking Foch	11:16	15:06	18:36	19:46
SOULTZ-HAUT-RHIN - MAB	11:24	15:14	18:44	19:54
BOLLWILLER - Gare SNCF	11:32	15:22	18:52	20:02
MULHOUSE - Gare SNCF 454	11:54	15:44	19:14	20:24

#navettedescretes

navette des crêtes



LIGNE
4

Toutes les infos sur www.navettedescretes.com

📍 Thann → Grand Ballon

THANN - Mairie	07:55	10:55	12:55
CERNAY - Gare SNCF	08:05	11:05	13:05
UFFHOLTZ - Restaurant Frantz	08:14	11:14	13:14
WATTWILLER - Vieil Armand Hartmannswillerkopf	08:38	11:38	13:38
SOULTZ-HAUT-RHIN - Col Amic	08:47	11:47	13:47
Grand Ballon	09:15	12:15	14:15

📍 Grand Ballon → Thann

Grand Ballon	14:20	16:30	18:15
SOULTZ-HAUT-RHIN - Col Amic	14:48	16:58	18:43
WATTWILLER - Vieil Armand Hartmannswillerkopf	14:57	17:07	18:52
UFFHOLTZ - Restaurant Frantz	15:22	17:32	19:17
CERNAY - Gare SNCF	15:30	17:40	19:25
THANN - Mairie	15:40	17:50	19:35

#navettedescretes



De juillet à septembre 2023

navette des crêtes



LIGNE
5

Toutes les infos sur www.navettedescretes.com

Thann → Vallée de la Thur → Markstein

THANN - Gare SNCF			11:40
THANN - Mairie			11:41
THANN - Thann Saint-Jacques			11:42
BITSCHWILLER-LES-THANN - Stade			11:45
BITSCHWILLER-LES-THANN - Mairie			11:46
BITSCHWILLER-LES-THANN - Rue du Cimetière			11:47
WILLER-SUR-THUR - Lorraine			11:47
WILLER-SUR-THUR - Eglise			11:48
WILLER-SUR-THUR - Oberfeld			11:49
MOOSCH - Cimetière			11:51
MOOSCH - Mairie			11:52
MALMERSPACH - Rond point Malmerspach			11:54
SAINT-AMARIN - Collège			11:55
SAINT-AMARIN - Cheval Blanc			11:56
SAINT-AMARIN - Passage à Niveau			11:57
RANSPACH - Ancienne Fonderie			11:58
FELLERING - Gare de Wesserling			12:01
FELLERING - Eglise			12:02
FELLERING - Cimetière			12:03
ODEREN - Bon Secours			12:04
ODEREN - Poste			12:05
ODEREN - Fritz Golly			12:06
KRUTH - Gare SNCF	09:00	10:05	
KRUTH - Eglise	09:02	10:07	12:08
KRUTH - Studer	09:04	10:09	12:10
KRUTH - Lac	09:06	10:11	12:11
FELLERING - Markstein	09:22	10:27	12:30

Markstein → Vallée de la Thur → Thann

FELLERING - Markstein	14:50	17:00	18:45
KRUTH - Lac	15:11	17:16	19:06
KRUTH - Studer	15:12	17:18	19:07
KRUTH - Eglise	15:14	17:20	19:09
KRUTH - Gare SNCF		17:23	
ODEREN - Fritz Golly	15:16		19:11
ODEREN - Poste	15:17		19:12
ODEREN - Bon Secours	15:18		19:13
FELLERING - Cimetière	15:19		19:14
FELLERING - Eglise	15:20		19:15
FELLERING - Gare de Wesserling	15:21		19:16
RANSPACH - Ancienne Fonderie	15:24		19:19
SAINT-AMARIN - Passage à Niveau	15:26		19:21
SAINT-AMARIN - Cheval Blanc	15:27		19:22
SAINT-AMARIN - Collège	15:28		19:23
MALMERSPACH - Rond point Malmerspach	15:29		19:24
MOOSCH - Mairie	15:31		19:26
MOOSCH - Cimetière	15:32		19:27
WILLER-SUR-THUR - Oberfeld	15:33		19:28
WILLER-SUR-THUR - Eglise	15:34		19:29
WILLER-SUR-THUR - Lorraine	15:35		19:30
BITSCHWILLER-LES-THANN - Rue du Cimetière	15:36		19:31
BITSCHWILLER-LES-THANN - Mairie	15:37		19:32
BITSCHWILLER-LES-THANN - Stade	15:38		19:33
THANN - Thann Saint-Jacques	15:41		19:36
THANN - Mairie	15:43		19:38
THANN - Gare SNCF	15:45		19:40

#navettedescretes

navette des crêtes



LIGNE
9

Toutes les infos sur www.navettedescretes.com



◆ Grand Ballon → Lac Blanc 1200								
SOULTZ-HAUT-RHIN - Grand Ballon	09:10	10:10	11:10	13:00	14:20	16:00	17:10	18:10
LAUTENBACHZELL - Col du Haag	09:14	10:14	11:14	13:04	14:24	16:04	17:14	18:14
LINTHAL - Station du Markstein	09:25	10:25	11:25	13:15	14:35	16:15	17:25	18:15
ODEREN - Hahnenbrunnen	09:31	10:31	11:31	13:21	14:41	16:21	17:31	18:21
KRUTH - Herrenberg	09:38	10:38	11:38	13:28	14:48	16:28	17:38	18:28
WILDENSTEIN - Rothenbach	09:43	10:43	11:43	13:33	14:53	16:33	17:43	18:33
LA BRESSE - Kastelberg	09:49	10:49	11:49	13:39	14:59	16:39	17:49	18:39
Pied du Hohneck	09:53	10:53	11:53	13:43	15:03	16:43	17:53	18:43
XONRUPT-LONGEMER Trois Fours - Jardins d'altitude	09:56	10:56	11:56	13:46	15:06	16:46	17:56	18:46
LE VALTIN - Col de la Schlucht	10:02	11:02	12:02	13:52	15:12	16:52	18:02	18:52
Le Tanet	10:07	11:07	12:07	13:57	15:17	16:57	18:07	18:57
Dreieck Lac Vert	10:11	11:11	12:11	14:01	15:21	17:01	18:11	19:01
Gazon du Faing	10:14	11:14	12:14	14:04	15:24	17:04	18:14	19:04
LE BONHOMME - Lac Blanc 1200 (Col du Calvaire)	10:20	11:20	12:20	14:10	15:30	17:10	18:20	19:10

◆ Lac Blanc 1200 → Grand Ballon								
LE BONHOMME - Lac Blanc 1200 (Col du Calvaire)	08:40	09:40	11:40	12:40	14:30	15:50	17:30	18:30
Gazon du Faing	08:46	09:46	11:46	12:46	14:36	15:56	17:36	18:36
Dreieck Lac Vert	08:49	09:49	11:49	12:49	14:39	15:59	17:39	18:39
Le Tanet	08:53	09:53	11:53	12:53	14:43	16:03	17:43	18:43
LE VALTIN - Col de la Schlucht	09:00	10:00	12:00	13:00	14:50	16:10	17:50	18:50
XONRUPT-LONGEMER Trois Fours - Jardins d'altitude	09:04	10:04	12:04	13:04	14:54	16:14	17:54	18:54
Pied du Hohneck	09:07	10:07	12:07	13:07	14:57	16:17	17:57	18:57
LA BRESSE - Kastelberg	09:11	10:11	12:11	13:11	15:01	16:21	18:01	19:01
WILDENSTEIN - Rothenbach	09:17	10:17	12:17	13:17	15:07	16:27	18:07	19:07
KRUTH - Herrenberg	09:22	10:22	12:22	13:22	15:12	16:32	18:12	19:12
ODEREN - Hahnenbrunnen	09:29	10:29	12:29	13:29	15:19	16:39	18:19	19:19
LINTHAL - Station du Markstein	09:35	10:35	12:35	13:35	15:25	16:45	18:25	19:25
LAUTENBACHZELL - Col du Haag	09:46	10:46	12:46	13:46	15:36	16:56	18:36	19:36
SOULTZ-HAUT-RHIN - Grand Ballon	09:50	10:50	12:50	13:50	15:40	17:00	18:40	19:40

#navettedescretes

