

## 43EME RALLYE AVEYRON "ROUERGUE - MIDI PYRENEES" 2016



©Stef de Védas

**FFSA**  
 CHAMPIONNAT DE FRANCE **RALLYE**



©Jordan P.

**CLIO R3T**  
 FRANCE TROPHY

**FFSA**  
 CHAMPIONNAT DE FRANCE RALLYE  
 TEAM

**FFSA**  
 CHAMPIONNAT DE FRANCE RALLYE  
 FEMININ



**DU 7 AU 9 JUILLET 2016**

# 43<sup>ème</sup> RALLYE AVEYRON "ROUERGUE MIDI PYRENNES"

7, 9 & 10 juillet 2016

Organisé par l'ASA du Rouergue  
Résidence Saint Eloi – Bâtiment D, Route de Vabre  
12000 RODEZ

Tel : 05.65.78.17.43 - Fax : 05.65.78.37.28  
rallyeduroergue@wanadoo.fr / www.rallyerouergue.com

2 étapes - 10 spéciales - 5 différentes  
647,58 km dont 207,08 chronométrés

## Jeudi 7 juillet

Shakedown 09h00-13h00 (Laissac – 4,50 km)  
Vérifications admin. 15h00-20h15 (Laissac – Le Foirail)  
Vérifications techniques 15h15-20h30 (Laissac – Le Foirail)  
Conférence de Presse 18h00 (Rodez – Archives Départementales)

## Vendredi 8 juillet

348,52 km dont 96,80 chronométrés

10h00 : départ de la 1<sup>ère</sup> étape  
20h42 : arrivée de la 1<sup>ère</sup> étape

## Samedi 9 juillet

299,06 km dont 110,28 chronométrés

09h00 : départ de la 2<sup>ème</sup> étape  
18h18 : arrivée / podium de la 2<sup>ème</sup> étape

Le Rallye Aveyron "Rouergue Midi - Pyrénées" compte pour :

- Le Championnat de France des Rallyes Pilotes (5/8)
- Le Championnat de France des Rallyes Team (5/8)
- Le Championnat de France des Rallyes Féminin (5/8)
- Le Classement Promotion – Trophée Michelin (5/8)
- Le Trophée Clio R3T France (4/6)
- La Coupe de France des Rallyes 2016 (coef. 4)
- Le Challenge de la ligue Régional du Sport Automobile Midi Pyrénées
- Le Challenge de l'ASA Route d'argent

## Adresses

Parc fermé : Rodez – Avenue Victor Hugo  
Podium / Village : Rodez – Nouvelle Salle des Fêtes  
Salle de presse : Rodez – Nouvelle Salle des Fêtes  
PC course : Rodez – Nouvelle Salle des Fêtes  
Vérifications : Laissac – Le Foirail – Centre Administratif  
Parc d'assistance : Laissac – Place du Foirail



TIMING			
1ère étape - Vendredi 8 juillet			
10:00	Sortie parc fermé - Rodez (Avenue Victor Hugo)		
10:05	Podium - Rodez (Salle des Fêtes)		
10:45	Assistance A - Laissac		0h30
11:28	ES1 Laissac - Sévérac l'église	12,85 km	
13:01	ES2 Campouriez - Le Nayrac	35,55 km	
14:11	Regroupement - Bozouls 0h40		
15:11	Assistance B - Laissac 0h40		
16:04	ES3 Laissac - Sévérac l'église	12,85 km	
17:37	ES4 Campouriez - Le Nayrac	35,55 km	
18:47	Regroupement - Bozouls 0h20		
19:27	Assistance C - Laissac 0h40		
20:42	Entrée parc fermé - Rodez (Avenue Victor Hugo)		
2ème étape - Samedi 9 juillet			
09:00	Sortie parc fermé - Rodez (Avenue Victor Hugo)		
09:35	Assistance D - Laissac 0h20		
10:48	ES5 Trémouilles - Comps	12,90 km	
11:16	ES6 Sainte Juliette - Calmont	10,74 km	
11:41	Regroupement - La Primaube 0h40		
12:34	ES7 Luc - Moyrazès	31,50 km	
13:59	Assistance E - Laissac 0h40		
15:32	ES8 Trémouilles - Comps	12,90 km	
16:00	ES9 Sainte Juliette - Calmont	10,74 km	
16:25	Regroupement - La Primaube 0h20		
16:58	ES10 Luc - Moyrazès	31,50 km	
17:48	Parc de repositionnement 0h20		
18:18	Podium/Entrée parc fermé - Rodez		

## Le centre-ville de Rodez





# 1ERE ETAPE - 43EME RALLYE AVEYRON "ROUERGUE MIDI - PYRENEES"

 		
<b>1ère étape - Vendredi 8 juillet</b>		
10:00	Sortie parc fermé - Rodez (Avenue Victor Hugo)	
10:05	Podium - Rodez (Salle des Fêtes)	
10:45	Assistance A - Laissac	
11:28	<b>ES1</b> Laissac - Sévérac l'église	12,85 km
13:01	<b>ES2</b> Campouriez - Le Nayrac	35,65 km
14:11	Regroupement - Bozouls	0h40
15:11	Assistance B - Laissac	0h40
16:04	<b>ES3</b> Laissac - Sévérac l'église	12,85 km
17:37	<b>ES4</b> Campouriez - Le Nayrac	35,65 km
18:47	Regroupement - Bozouls	0h20
19:27	Assistance C - Laissac	0h40
20:42	Entrée parc fermé - Rodez (Avenue Victor Hugo)	

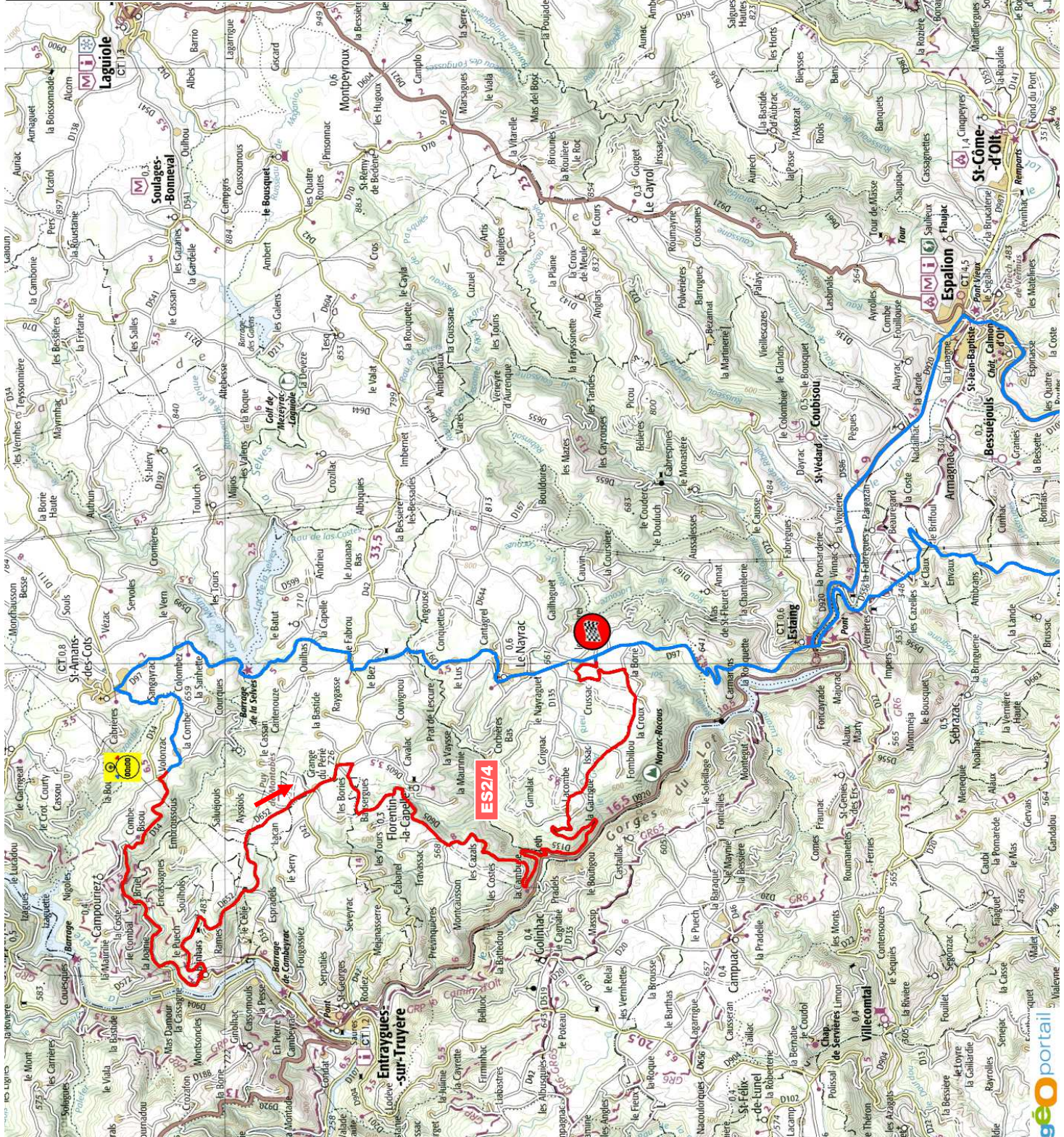



# 1ERE ETAPE - 43EME RALLYE AVEYRON "ROUERGUE MIDI - PYRENEES"

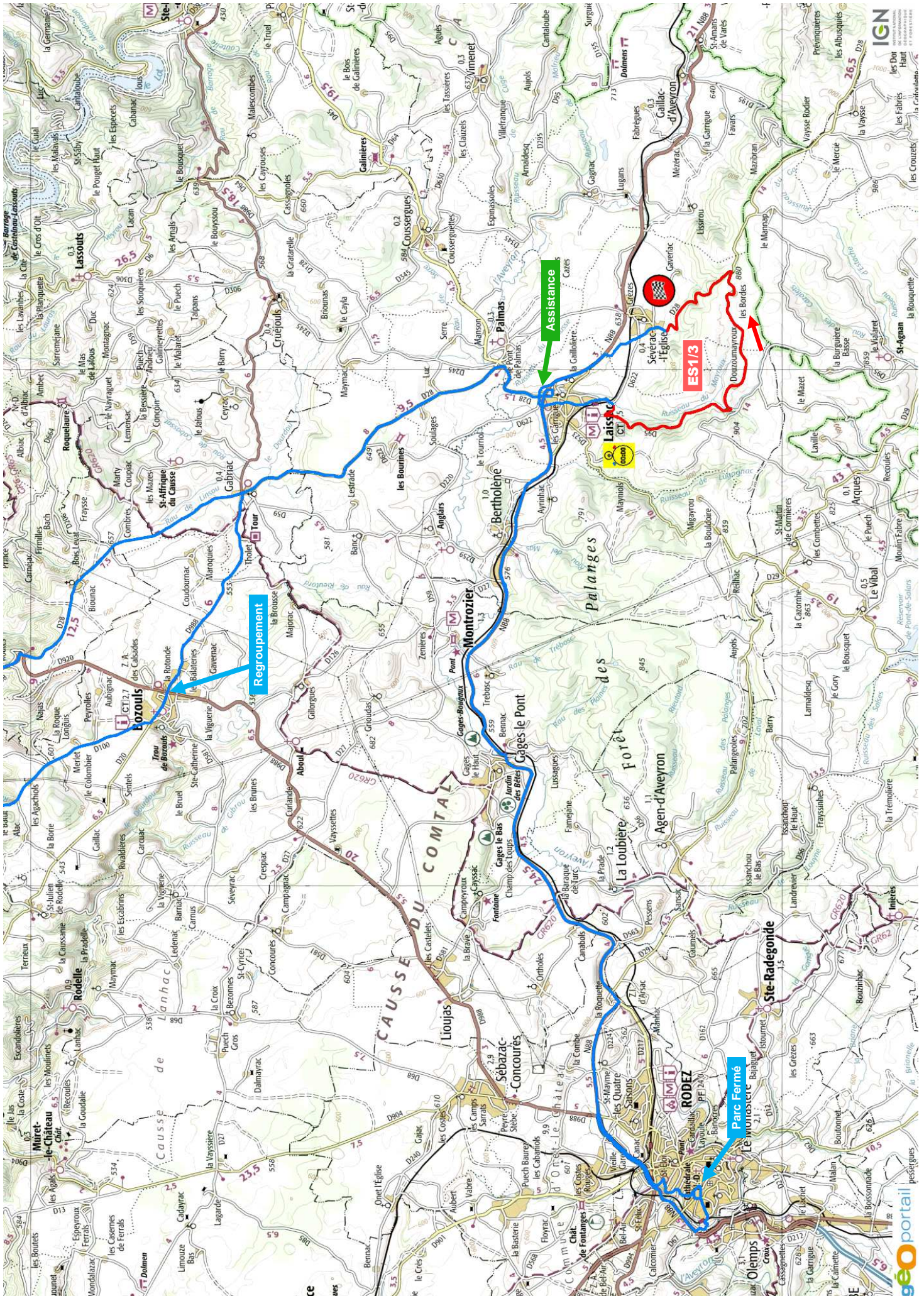



# ZÈME ÉCART - 43ÈME RALLYE AVEYRON "ROUERGUE MIDI - PYRÉNÉES"

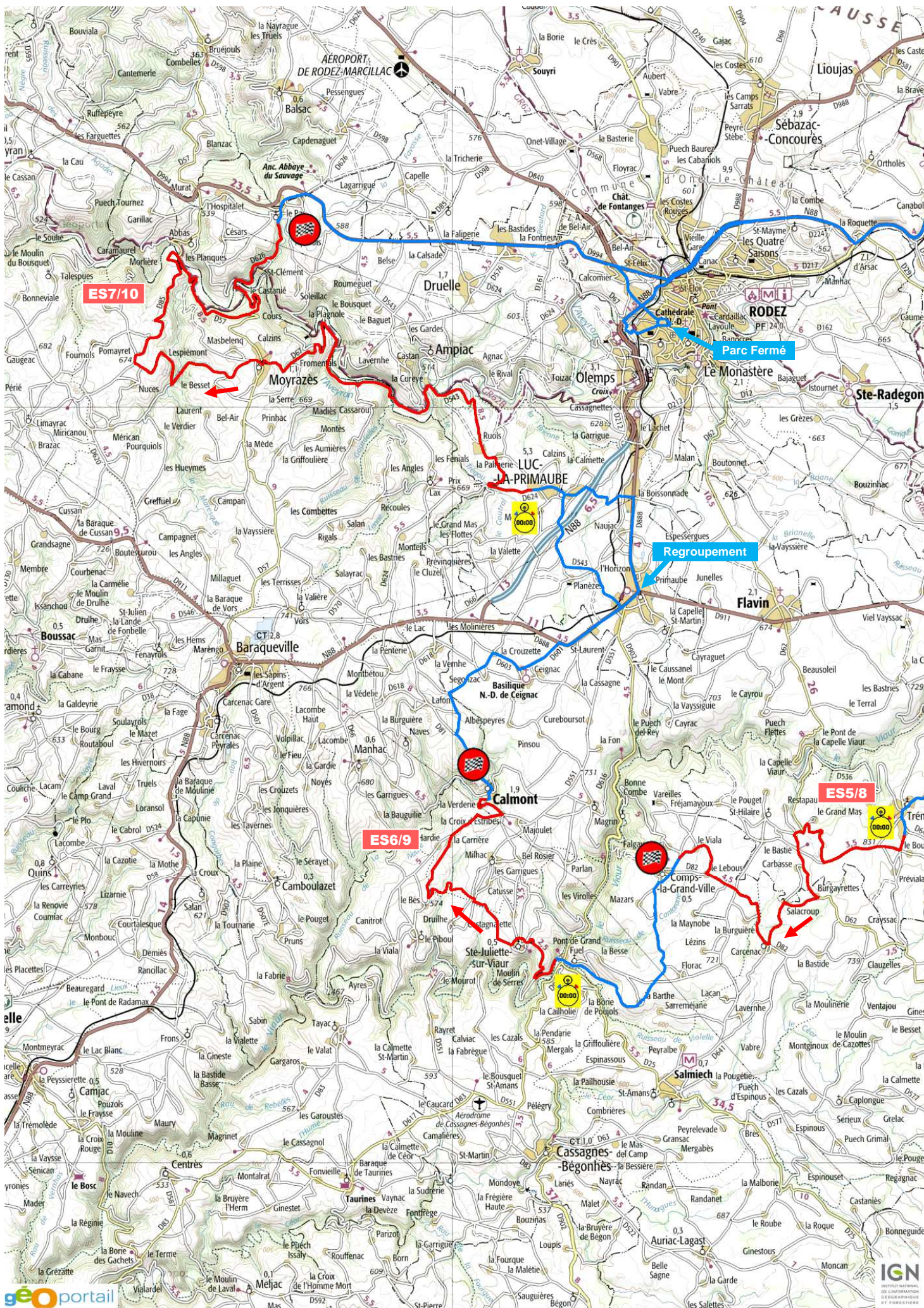



# 2EME ETAPE - 43EME RALLYE AVEYRON "ROUERGUE MIDI - PYRENEES"

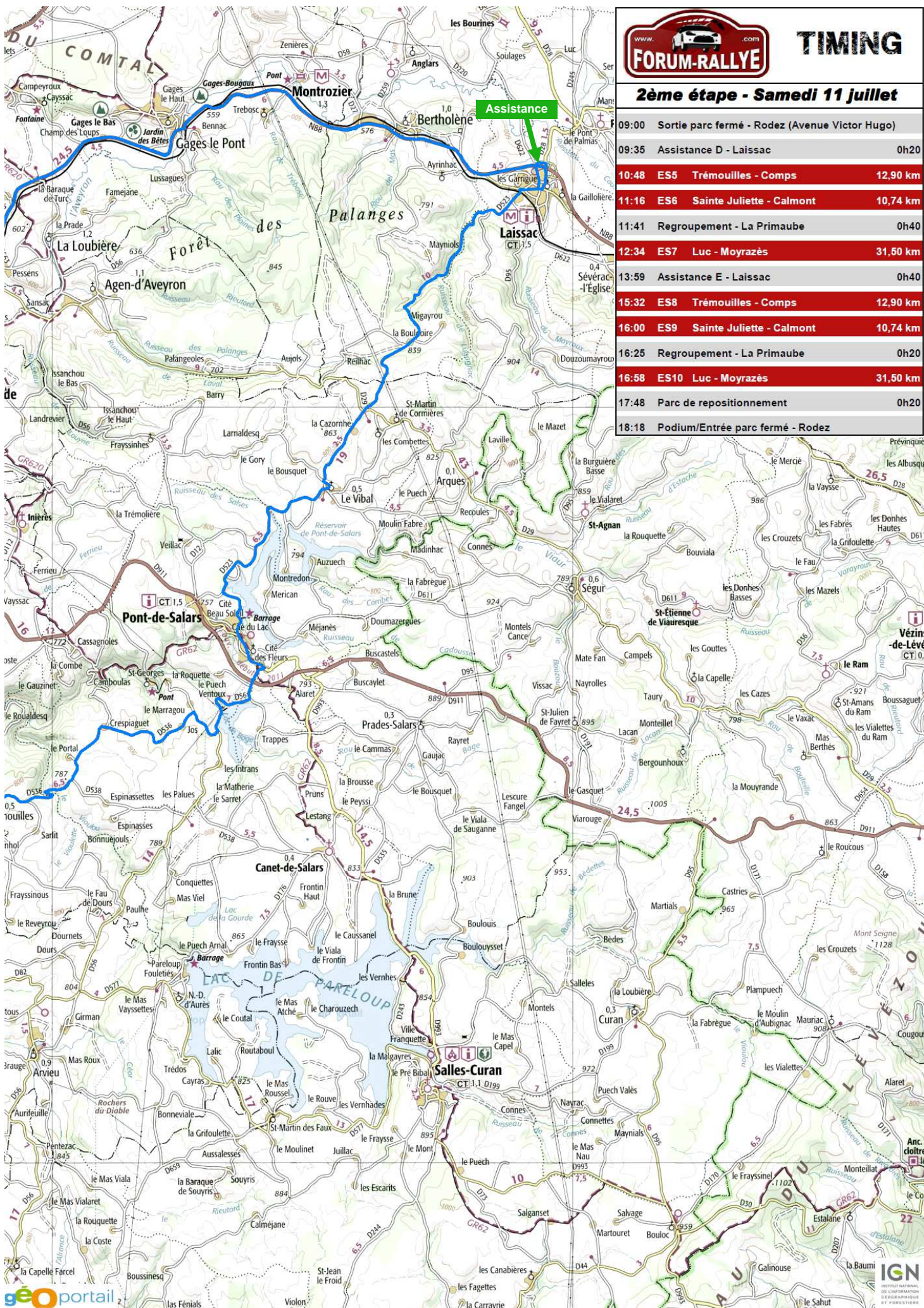

## 2ème étape - Samedi 11 juillet

09:00	Sortie parc fermé - Rodez (Avenue Victor Hugo)	
09:35	Assistance D - Laissac 0h20	
10:48	ES5	Trémouilles - Comps 12,90 km
11:16	ES6	Sainte Juliette - Calmont 10,74 km
11:41	Regroupement - La Primaube 0h40	
12:34	ES7	Luc - Moyrazès 31,50 km
13:59	Assistance E - Laissac 0h40	
15:32	ES8	Trémouilles - Comps 12,90 km
16:00	ES9	Sainte Juliette - Calmont 10,74 km
16:25	Regroupement - La Primaube 0h20	
16:58	ES10	Luc - Moyrazès 31,50 km
17:48	Parc de repositionnement 0h20	
18:18	Podium/Entrée parc fermé - Rodez	



## Shakedown LAISSAC (4,50 km) – 9h00 à 13h00

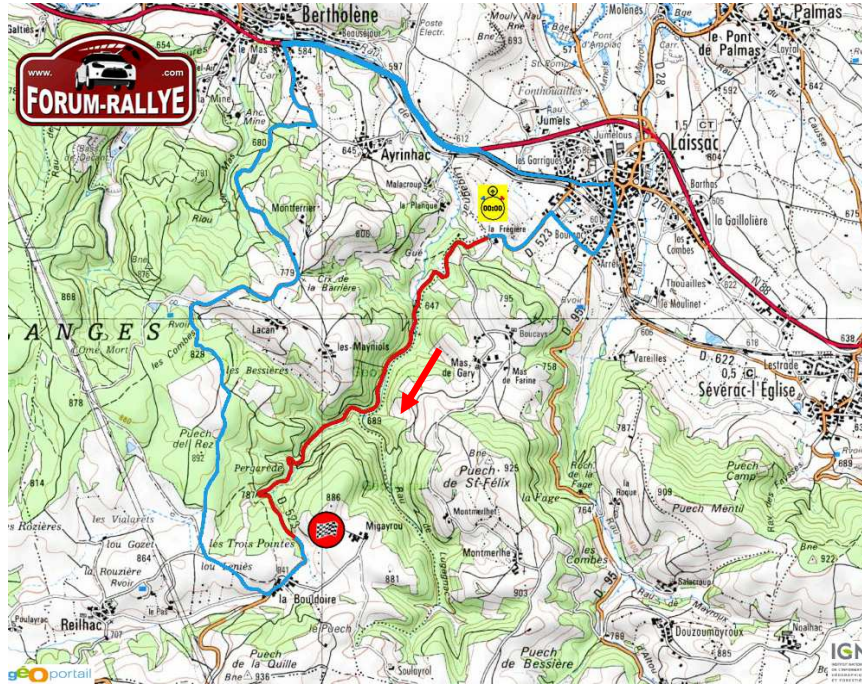

## ES1/3 LAISSAC – SÉVERAC L'ÉGLISE (12,85 km) – 11h28<sup>(1)</sup> / 16h04<sup>(1)</sup>

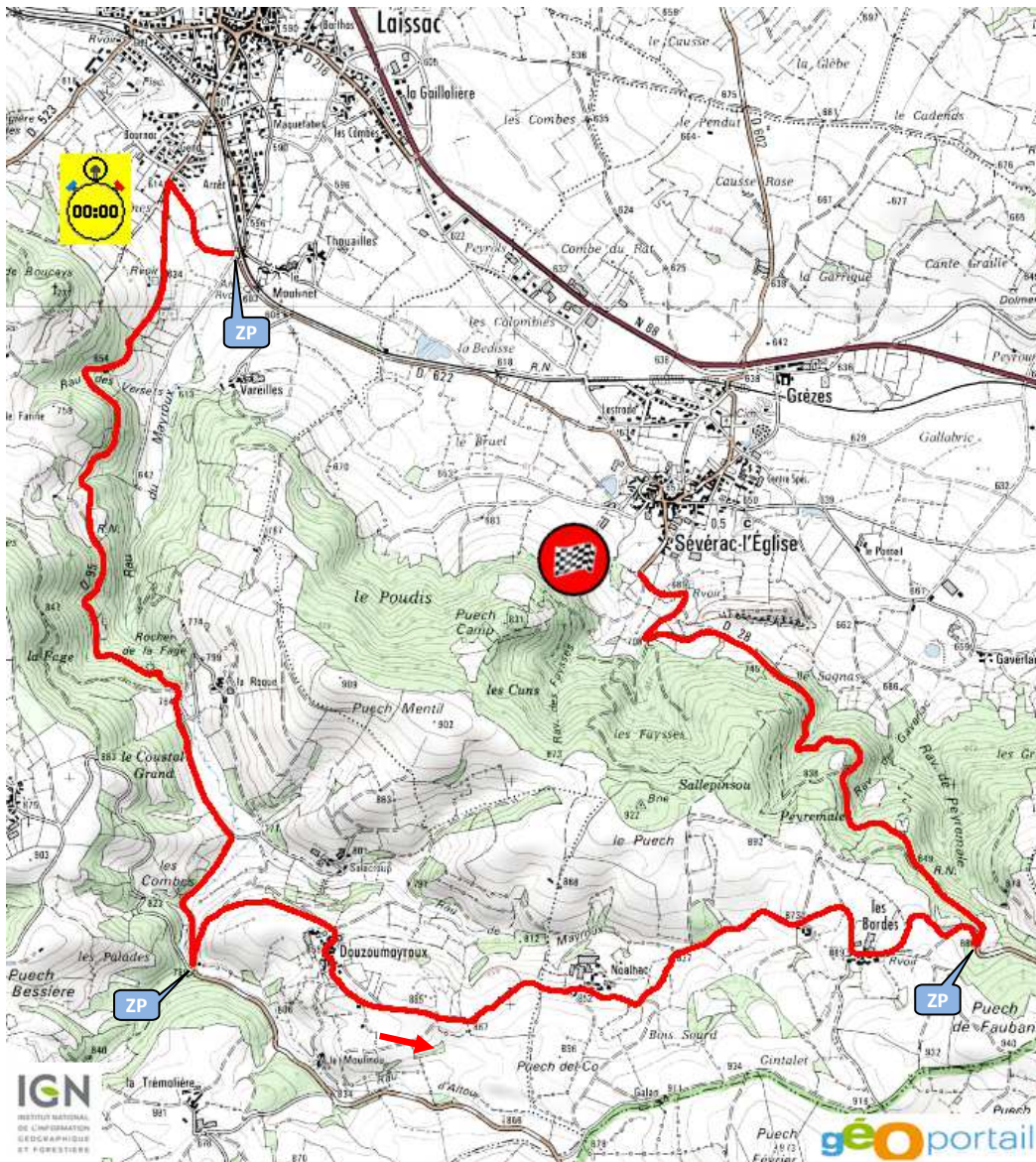



# ES2/4 CAMPOURIEZ – LE NAYRAC (35,55 km) – 13h01(1) / 17h37(1)

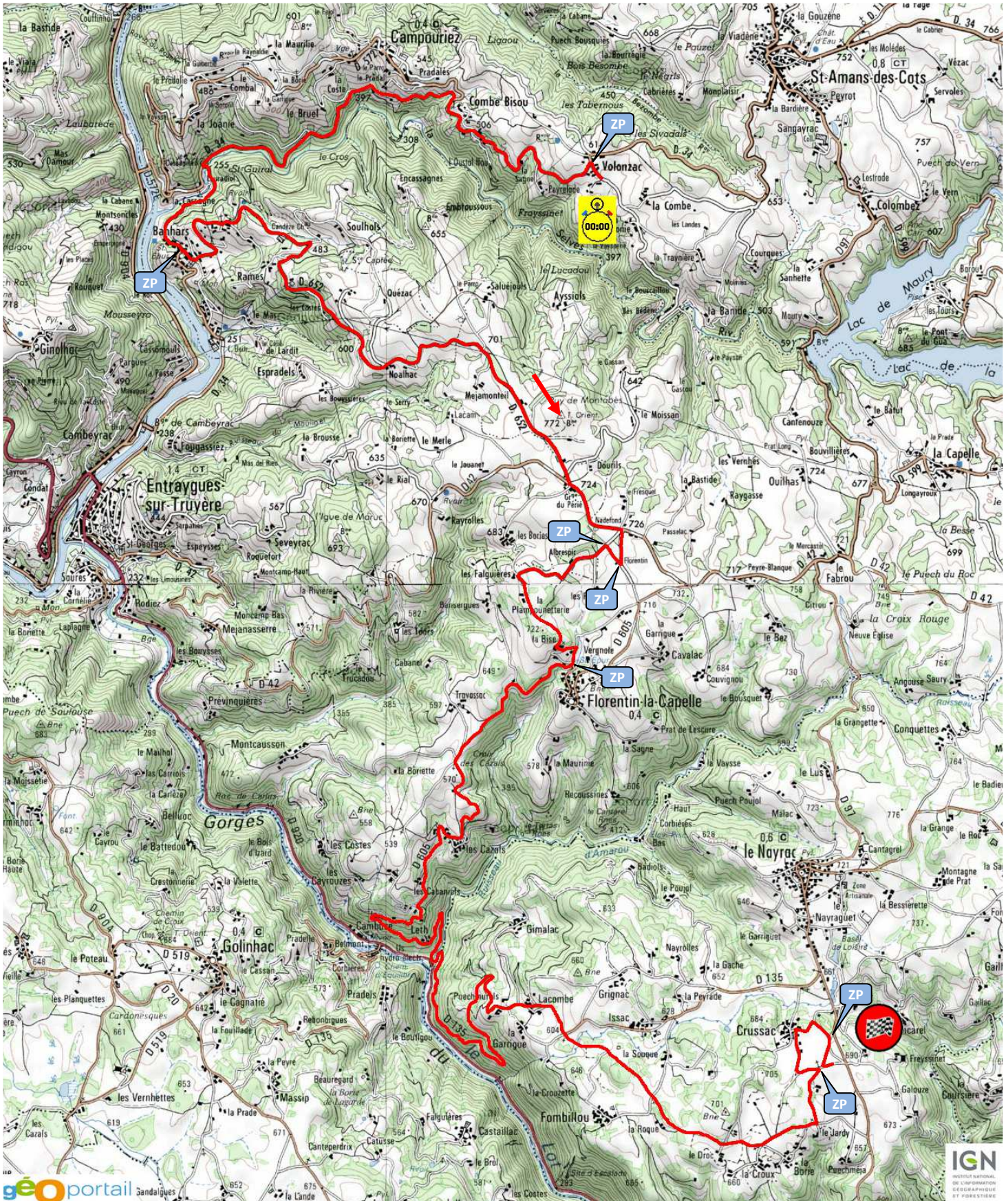

geoportail





# ES5/8 TRÉMOUILLES –COMPS (12,90 km) – 10h48(2) / 15h32(2)

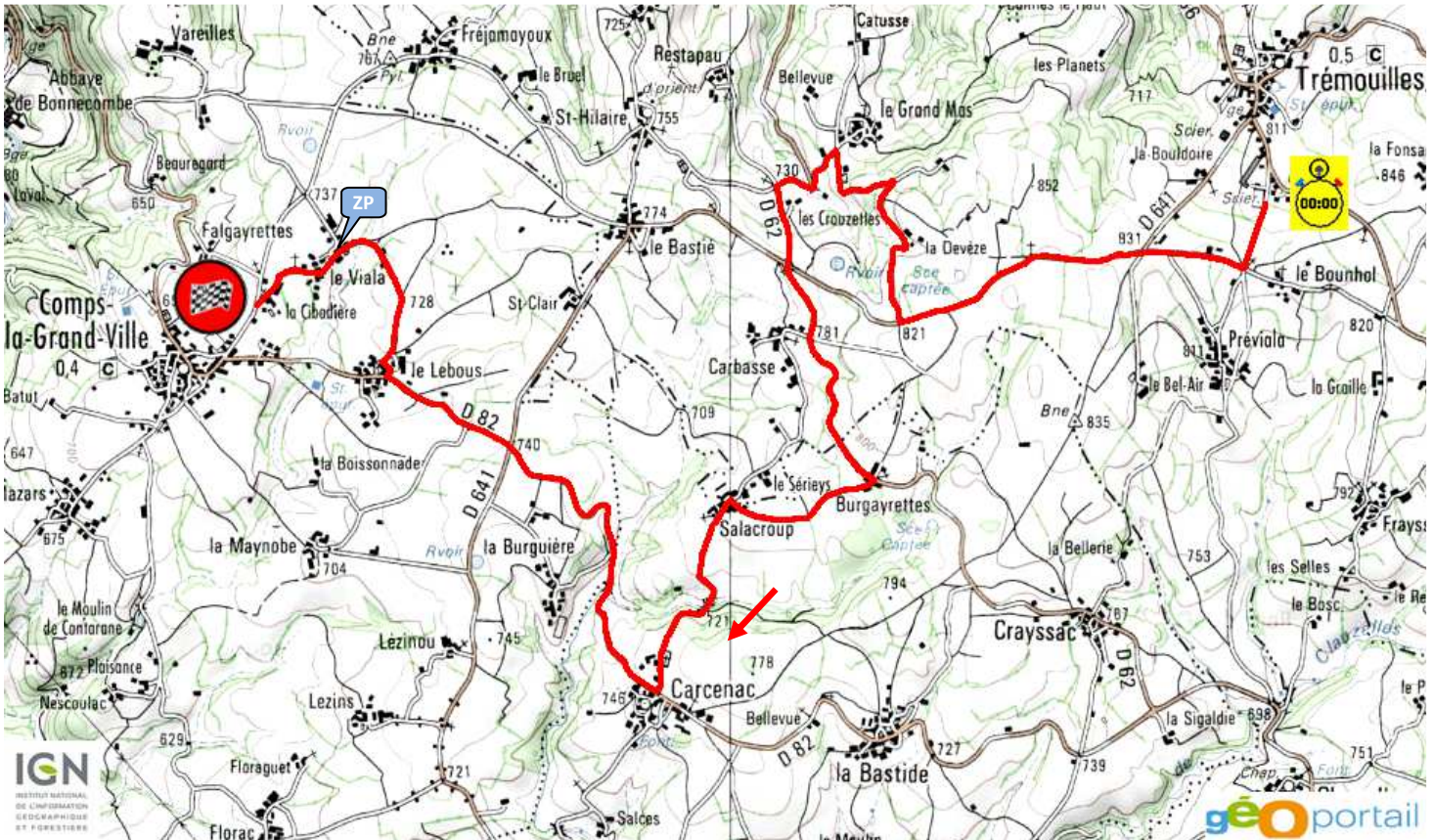

# ES6/9 SAINTE JULIETTE – CALMONT (10,74 km) – 11h16(2) / 16h00(2)

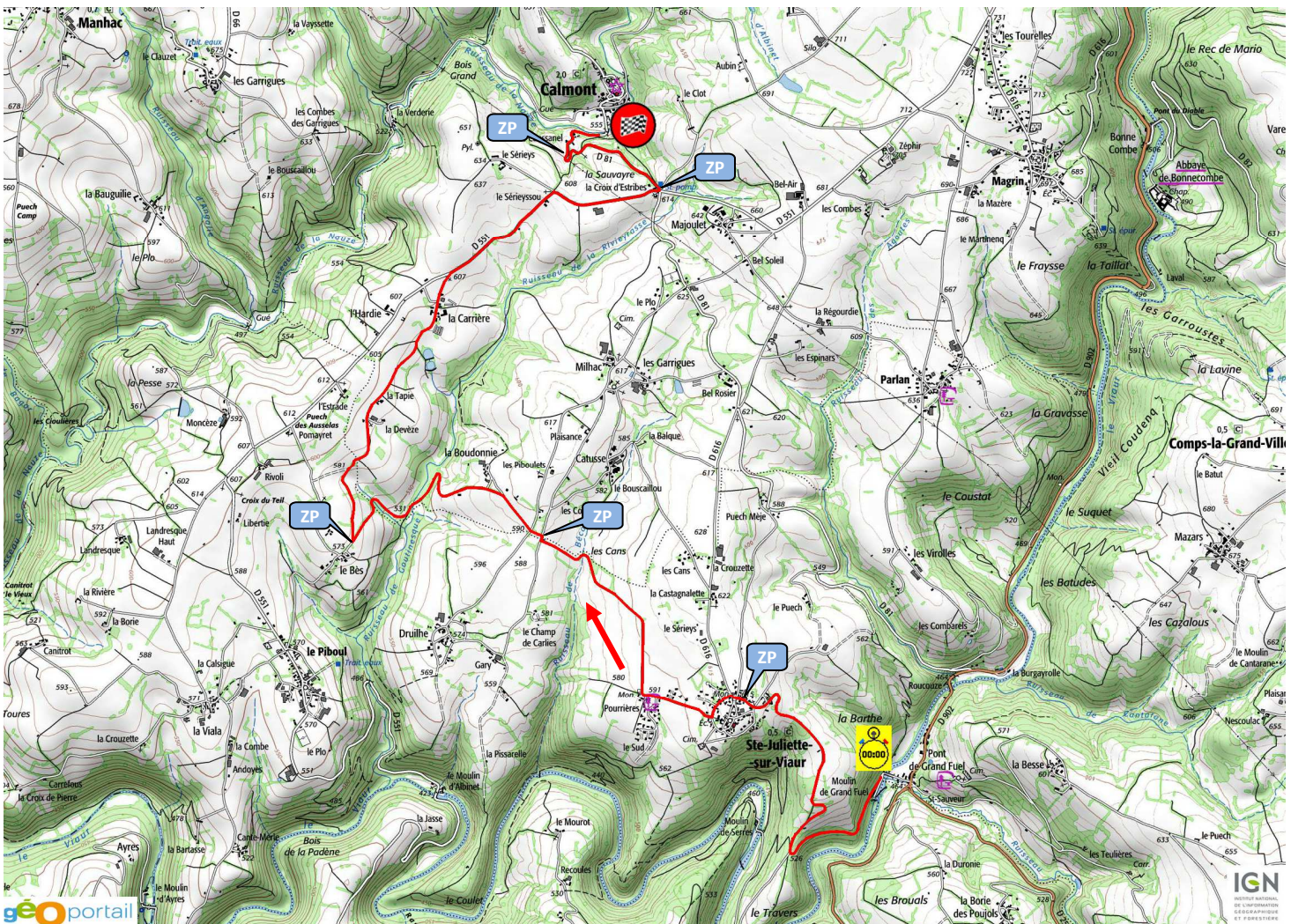



**ES7/10 LUC – MOYRAZES (31,50 km) – 12h34(2) / 16h58(2)**

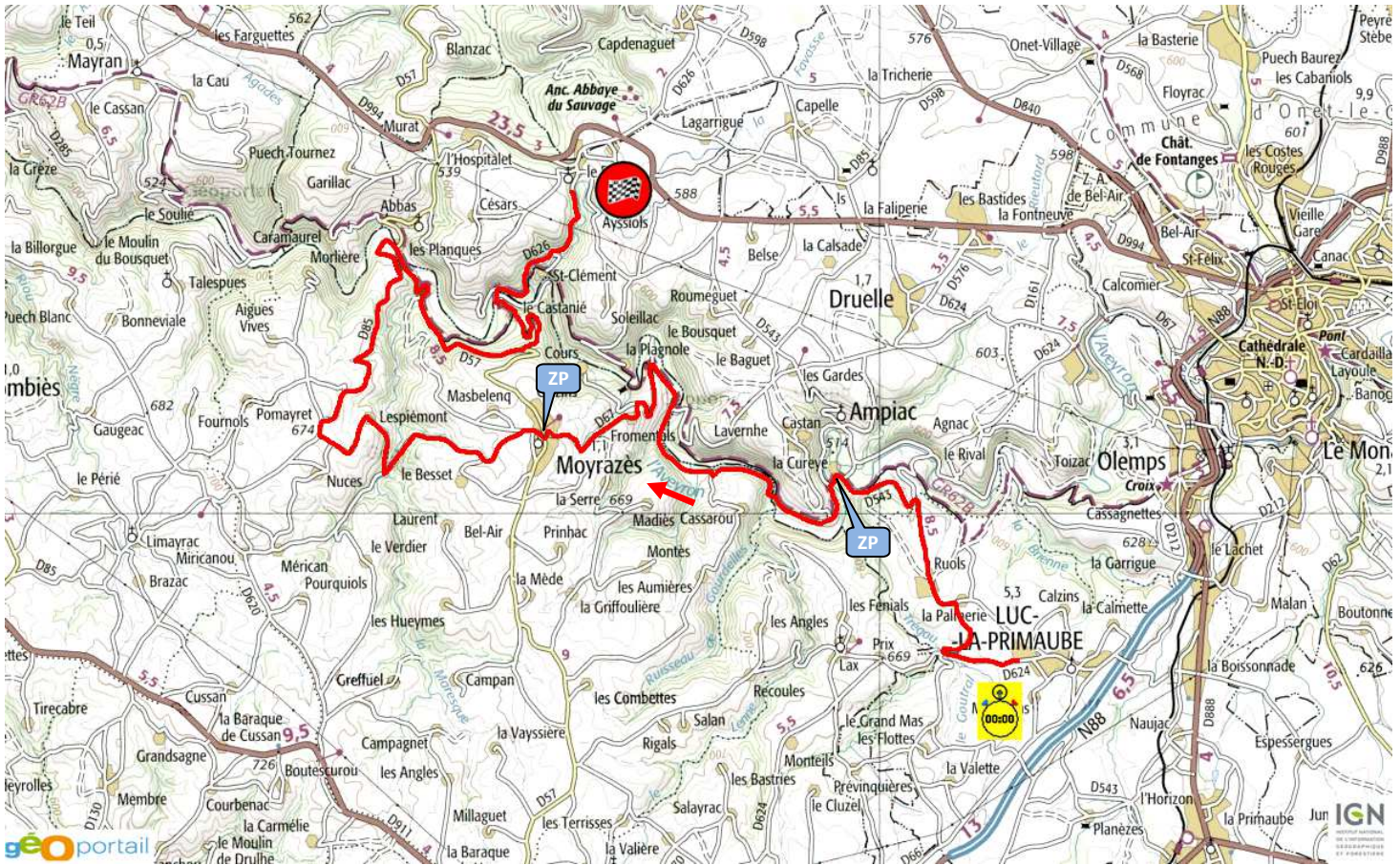

**Le Rallye ROUERGUE "AVEYRON MIDI – PYRÉNÉES"**  
*est à suivre du 9 au 11 juillet 2016 sur*



***Vivez le rallye en direct en écoutant les réactions des pilotes  
à l'arrivée de chaque spéciale notre web-radio***



# SÉCURITÉ RALLYE

## FFSA



AMIS SPECTATEURS,  
LES SEULS  
ENDROITS  
AUTORISÉS  
SONT

**MATÉRIALISÉS  
PAR DU VERT\***

SUIVEZ LES FLÈCHES !



LA SÉCURITÉ EN RALLYE, C'EST L'AFFAIRE DE TOUS