

SEMMAINIER DES MUSES

JOURNAL ANTHOLOGIQUE, FÉMINISTE, PARITAIRE,
INTERNATIONAL & MULTILINGUE DE POÉSIE

N°12 | ÉTÉ 2017 dédié à la poésie de

Carole CLOTIS

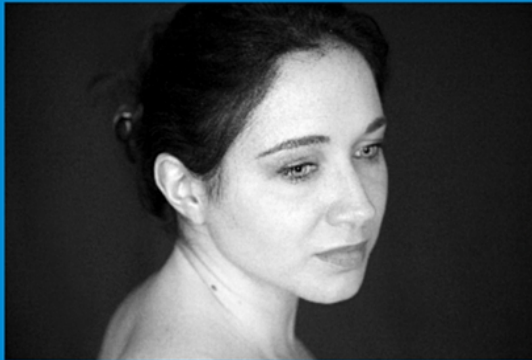

Dix poèmes illustrés par

Jean-Marie WUNDERLICH sur les

Passages



© Pan des muses – Éditions de la SIÉFÉGP

Les éditions Pan des muses vous annoncent la parution de leur

SEMMAINIER DES MUSES (SDM)

JOURNAL ANTHOLOGIQUE, FÉMINISTE, INTERNATIONAL & MULTILINGUE DE POÉSIE

N°12 | ÉTÉ 2017 dédié à la poésie de **Carole Clotis**

Dix poèmes illustrés par Jean-Marie WUNDERLICH sur les **Passages**

Nouvelle formule : quatre numéros par an et parution en deux formats

Carole CLOTIS est l'auteur de poèmes notamment publiés aux Éditions Pan des muses. L'un a été lu à Beaubourg et diffusé dans les *Fictions* de France Culture (juin 2016). Elle a aussi écrit dans les ateliers de François Bon, préfacé *Pays Messin*, de l'artiste Jean-Marie Wunderlich et travaille actuellement avec la plasticienne Poline Harbali.

Jean-Marie WUNDERLICH est un homme, type européen, 1 m 76, yeux clairs l'hiver, 82 kilos, aime flâner. En résidence permanente à l'atelier Sainte Croix des Arts, à Metz, il sculpte, grave, dessine, écrit. Jean-Marie Wunderlich a récemment offert la sculpture « Natzweiler » au fort de Queuleu, publié *Dina 93* et il réalise en ce moment une série de dessins, les *Kindertotenlieder*.

© Image de couverture : Louise VERDIER, portrait de Carole CLOTIS, site : <http://lou-photography.blogspot.fr/>. © Grenoble, Éditions Pan des muses de la SIÉFÉGP, coll. Ops, 2016, 8 p., 3,50 € ISSN : 2494-2901. **Fiche technique** : dimensions du livret déplié : 29,70 cm x 21 cm. Format : livret plié, pli roulé. Nombre de pages : 8 p. Reliure : livret agrafé. Langue : français. Impression en noir blanc, couverture imprimée sur papier bleu. Prix : 3,50 € (frais de port inclus pour 1 exemplaire en France métropolitaine). Merci d'ajouter 0,50 € par exemplaire supplémentaire. Prix du livret électronique (format PDF) livré par courriel : 2 € **Date de parution** : 20 septembre 2017. Dépôt légal : annuel. Éditorial : Dina Sahyouni. Première édition en livret de 8 p. Réédition en livre de poche prévue pour octobre 2017.

Suivre le journal SDM & la SIÉFÉGP sur

<http://www.pandesmuses.fr> & <http://www.facebook.com/siefegp>

Bon de commande du livret du SDM

Bulletin à retourner à l'Association SIÉFÉGP (chez M. BONTRON). 24 rue Lucien Andrieux. 38100 Grenoble, France. J'ai pris connaissance de vos conditions générales de vente affichées en ligne sur le site www.pandesmuses.fr et je les accepte. Madame, Monsieur, Autre

Nom, prénom :

Adresse :

..... Ville :

Code postal : Pays :

Courriel :

Nombre d'exemplaires souhaités : Prix d'un exemplaire frais de transport inclus : 3,50 euros. **Merci d'ajouter 0,50 euro par exemplaire supplémentaire commandé.** Montant de ma commande :€. Je paie par :

- 1 chèque à l'ordre de l'ASSOC S.I.E.F.E.G.P
- 2 timbres postaux "lettre verte" (nombre limité à 2 exemplaires commandés par personne)
- 3 mandat postal à l'ordre de l'ASSOC S.I.E.F.E.G.P
- 4 virement à l'ordre de l'ASSOC S.I.E.F.E.G.P (merci d'apporter la preuve de votre virement*).
- 5 autre moyen de paiement (merci de nous contacter).

Date : à

Signature :



SDM est un média qui respecte la vie privée et vos données personnelles. Conformément à l'article 34 de la Loi « Informatique et Libertés » n°78-17 du 6 janvier 1978, vous disposez d'un droit d'accès, de rectification et de suppression des données nominatives qui vous concernent. Vous pouvez l'exercer en nous adressant un courrier.

Bon d'abonnement du livret du SDM

Bulletin à retourner à l'Association SIÉFÉGP (chez M. BONTRON). 24 rue Lucien Andrieux. 38100 Grenoble, France. J'ai pris connaissance de vos conditions générales de vente affichées sur le site www.pandesmuses.fr et je les accepte. Madame, Monsieur, Autre

Nom, prénom : Adresse :

..... Ville : Code postal : Pays :

Courriel :

Je m'abonne pour un an (4 exemplaires) à la version imprimée**. Je m'abonne pour un an (4 exemplaires) à la version numérique format PDF***. Prix d'un exemplaire frais de transport inclus : 3,50€. Merci d'ajouter 0,50 € par exemplaire supplémentaire commandé.

Montant de ma commande :€. Je paie par :

- 1 chèque à l'ordre de l'ASSOC S.I.E.F.E.G.P
- 2 timbres postaux "lettre verte" (nombre limité à un abonnement de 4 numéros par personne)
- 3 mandat postal à l'ordre de l'ASSOC S.I.E.F.E.G.P
- 4 virement à l'ordre de l'ASSOC S.I.E.F.E.G.P (merci d'apporter la preuve de votre virement*).
- 5 autre moyen de paiement (merci de nous contacter).

Date : à Signature :

SDM est un média qui respecte la vie privée et vos données personnelles. Conformément à l'article 34 de la Loi « Informatique et Libertés » n°78-17 du 6 janvier 1978, vous disposez d'un droit d'accès, de rectification et de suppression des données nominatives qui vous concernent. Vous pouvez l'exercer en nous adressant un courrier.

	Banque	Guichet	Numéro de compte	Clé
RIB FRANCE	13906	00217	85032602768	89
IBAN ETRANGER	FR76 1390 6002 1785 0326 0276 889			BIC AGRIFRPP839
Nom et adresse du titulaire	ASSOC. S.I.E.F.E.G.P			
	24 RUE LUCIEN ANDRIEUX 38100 GRENOBLE			

Abonnement en France métropolitaine de 4 numéros imprimés pour une personne physique : 14 € (frais de transport inclus) pour une personne morale : 24 € (frais de transport inclus). *Abonnement pour le reste du monde de 4 numéros imprimés (hors frais de transport) : 20 € pour une personne physique & 30 € pour une personne morale. Merci de nous contacter. Abonnement de 4 numéros numériques (format PDF) livrés par courriel : 8 € pour une personne physique & 14 € pour une personne morale.