COLIQUE NÉPHRÉTIQUE

Dr Légaut - MAJ Mai 2016

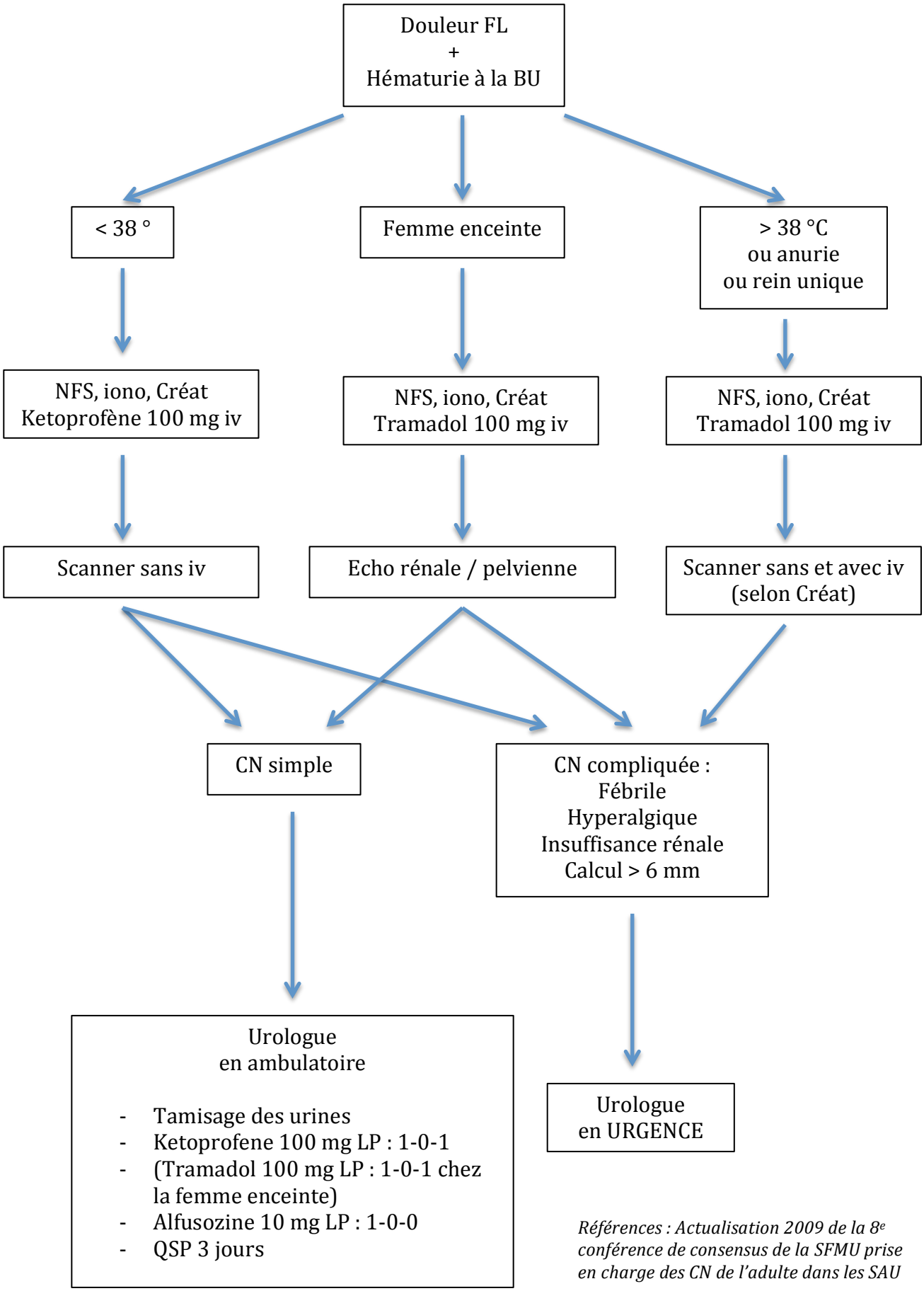

Références : Actualisation 2009 de la 8e conférence de consensus de la SFMU prise en charge des CN de l'adulte dans les SAU