Du 10 au 17 janvier 2023, vous allez élire vos représentants au CSE pour une durée de 4 ans.

La CFE-CGC Norauto est la seule organisation syndicale de l'entreprise qui défend spéficiquement les intérêts de tous les cadres et agents de maîtrise de Norauto France !

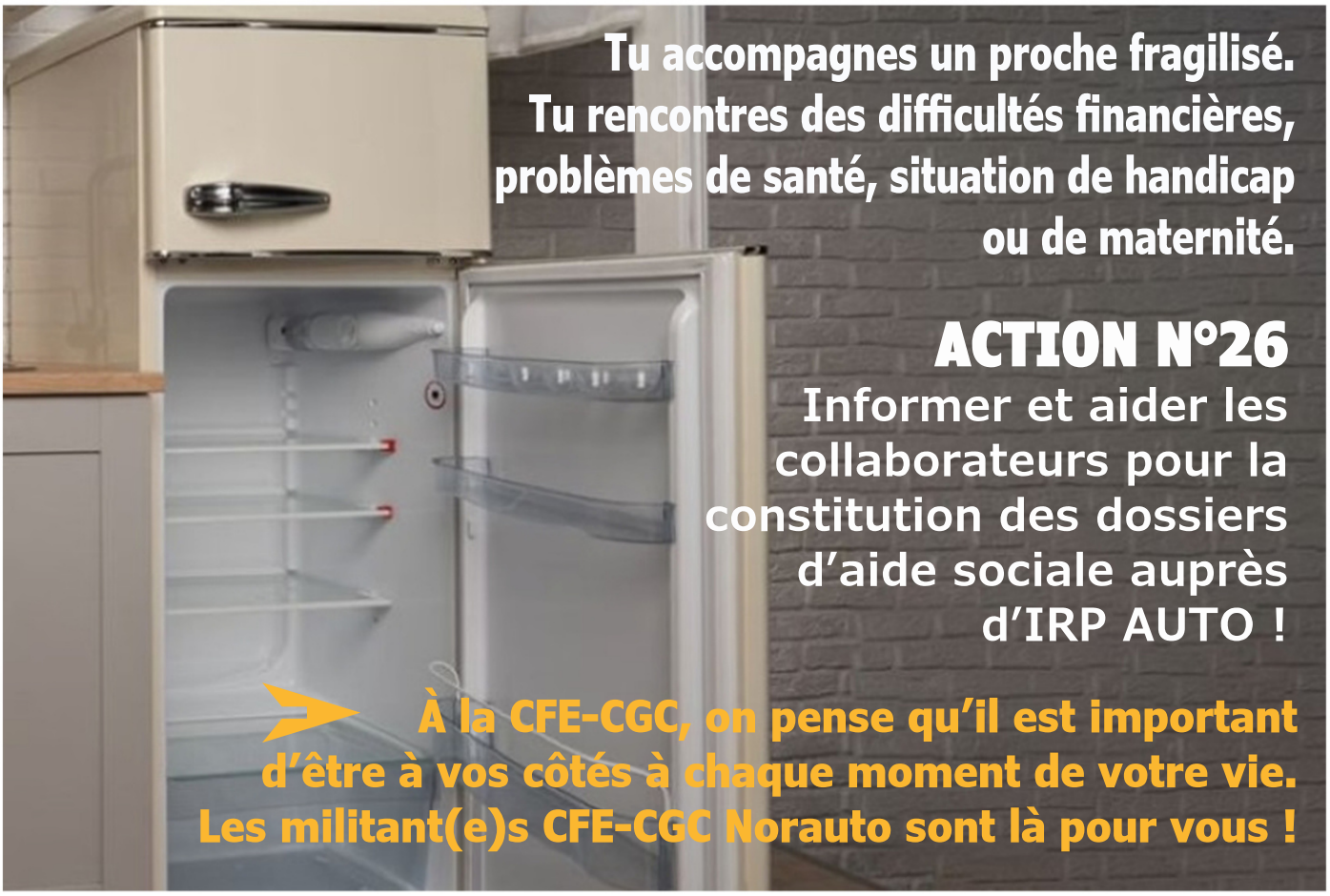

CADRES et AGENTS DE MAÎTRISE

Donnez-nous les moyens de défendre vos intérêts !

du 10 au 17 janvier 2023

VOTEZ POUR VOUS
VOTEZ CFE-CGC !

POUR EN SAVOIR PLUS SUR NOS ACTIONS