

Corrections Français/Mathématiques Jeudi 08 avril 2021

Grammaire : Les adverbes

Ex 4 a) instinctif f) normal b) furtif g) long c) discret h) actuel d) affectueux i) jaloux e) courageux j) mou	Ex 7 a) Elle lui parle poliment. b) Vous élevez vos enfants fermement. c) Nous avons essayé de lui expliquer délicatement. d) Tu construis cette maquette habilement. e) Nous lui répondons franchement.
---	---

Numération : Les grands nombres

Ex 3

29 312 000 000

15 000 424 000

Ex 10 24 534 567 30 005 049 678 104 167 809	Ex 7 a) 2 510 b) 15 930 c) 453 476 d) 68 372 e) 566
--	--

Calculs : La division décimale

Ex 9 : voir feuille jointe

Ex 10

Non, c'est impossible.

Lorsqu'on divise 20,000 par 3, il reste toujours 2. On rajoute un 0, ça fait 20.

Le quotient est 6,6666666... à l'infini !

Orthographe : Les homophones

Ex 5

article	Adverbe de lieu	Pronom personnel + avoir
La flèche La voiture	C'est par ici ou par là Là, le jardin et là, la cour. C'est là qu'il a acheté	Tu l'as voulu, tu l'as eu. Il l'a trouvée facilement.

Ex6

Article	Pronom personnel
La surprise la maman de Zoé la glace à la vanille	Sans la voir la reconnaître la porte sur ses épaules - il la partage

Ex 7

La dernière chanson de **la** chorale a un refrain facile à retenir.

Regarde, il y a un héron, **là**, dans l'étang. Tu **l'**as vu ?

Ingrid a fait de **la** mousse au chocolat et Meryl **l'**a mangée.

Rémi a acheté un bouquet de roses et il **l'**a offert à sa mère.

Calculus Jeudi 8 avril 2021

$$\begin{array}{r|l} \overline{45,000} & 6 \\ \underline{42 \downarrow} & 7,5 \\ 30 & \\ \underline{-30} & \\ 00 & \end{array}$$

$$\begin{array}{r|l} \overline{130,000} & 25 \\ \underline{-125 \downarrow} & 5,2 \\ 50 & \\ \underline{-50} & \\ 00 & \end{array}$$

$$\begin{array}{r|l} \overline{654,000} & 12 \\ \underline{-60 \downarrow} & 54,5 \\ 54 & \\ \underline{-48 \downarrow} & \\ 060 & \\ \underline{-60} & \\ 00 & \end{array}$$

$$\begin{array}{r|l} \overline{160,000} & 25 \\ \underline{-150 \downarrow} & 6,4 \\ 100 & \\ \underline{-100} & \\ 000 & \end{array}$$

$$\begin{array}{r|l} \overline{1004,000} & 20 \\ \underline{-100 \downarrow} & 50,2 \\ 04 & \\ \underline{-0 \downarrow} & \\ 40 & \\ \underline{-40} & \\ 00 & \end{array}$$

$$\begin{array}{r|l} \overline{944,000} & 32 \\ \underline{-64 \downarrow} & 29,5 \\ 304 & \\ \underline{288 \downarrow} & \\ 160 & \\ \underline{-160} & \\ 000 & \end{array}$$

LE PÉRIMÈTRE

Observe le plan de cet appartement et remplis le tableau situé dessous.

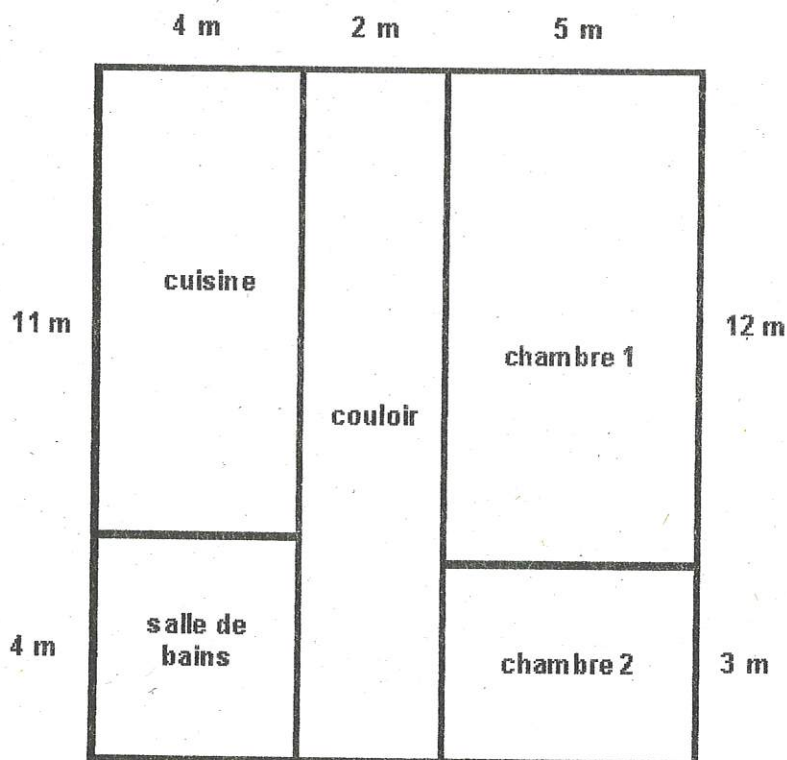

	LONGUEUR	LARGEUR	PÉRIMÈTRE
CUISINE	11 m	4 m	30 m
SALLE DE BAINS	4 m	4 m	16 m
COULOIR	15 m	2 m	34 m
CHAMBRE 1	12 m	5 m	34 m
CHAMBRE 2	5 m	3 m	16 m