OPENRUNNER

PNW la plaine les lakas 13.1km #6781370

Distance	Dénivelé +	Dénivelé -	Altitude min.	Altitude max.
13.15 km	48 m	46 m	1 m	33 m

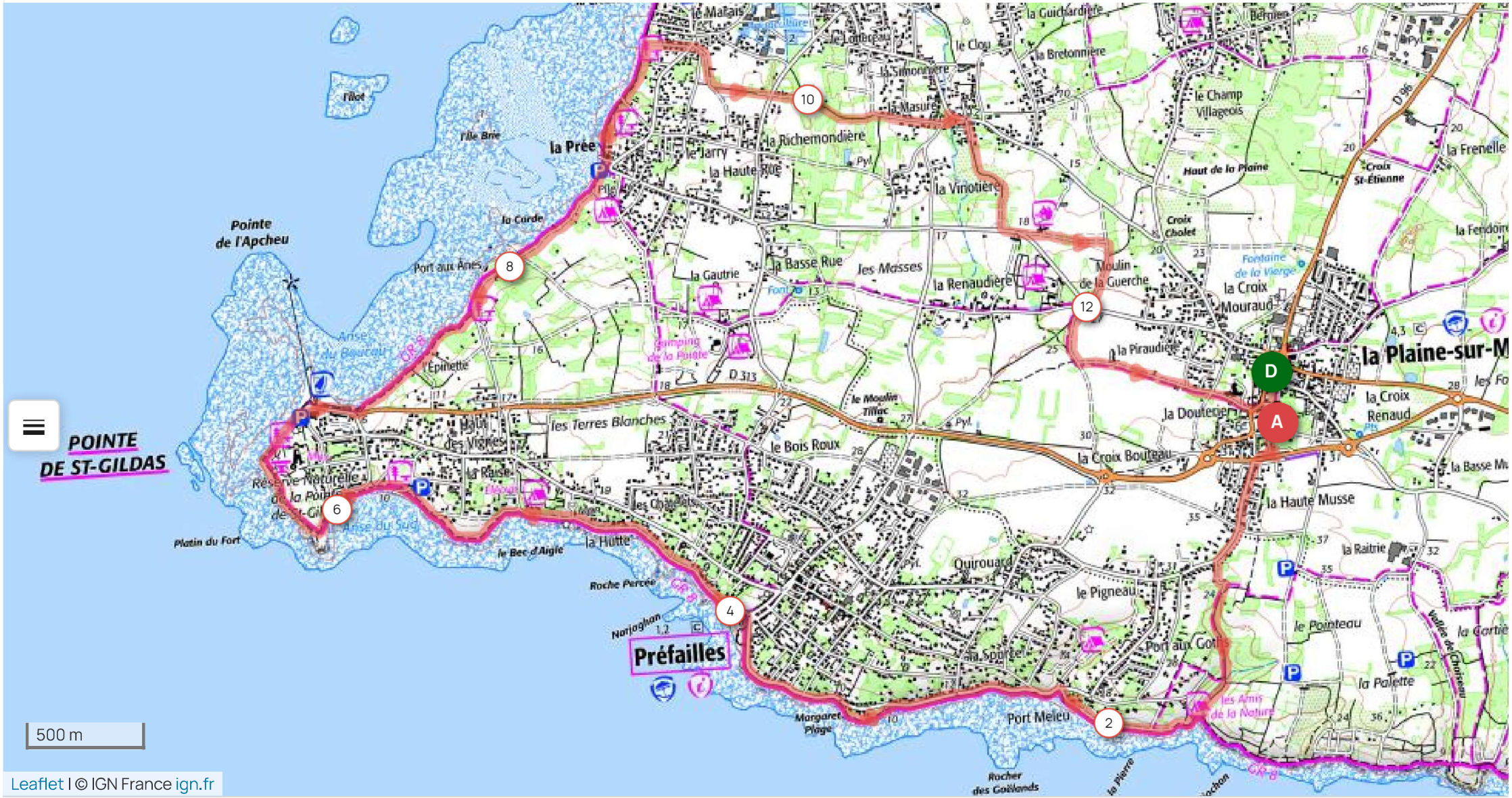

Le droit de reproduction est strictement réservé à un usage personnel et privé. Lors de la pratique de votre activité, veillez à respecter les propriétés et chemins privés et assurez-vous de la praticabilité du parcours.

Extrait de scan 25 ©IGN - 2021 Autorisation 40-21.523