

Département de la CHARENTE
CAMPAGNE IRRIGATION 2019 - Gestion de l'étiage période estivale
Limitation des prélèvements d'eau par sous-bassin



Liberté • Égalité • Fraternité

RÉPUBLIQUE FRANÇAISE

PRÉFECTURE DE LA CHARENTE

Date d'application

16/08/19

- Mesure préventive
- Alerte
- Alerte Renforcée
- Coupure
- CRISE
- Abrogation

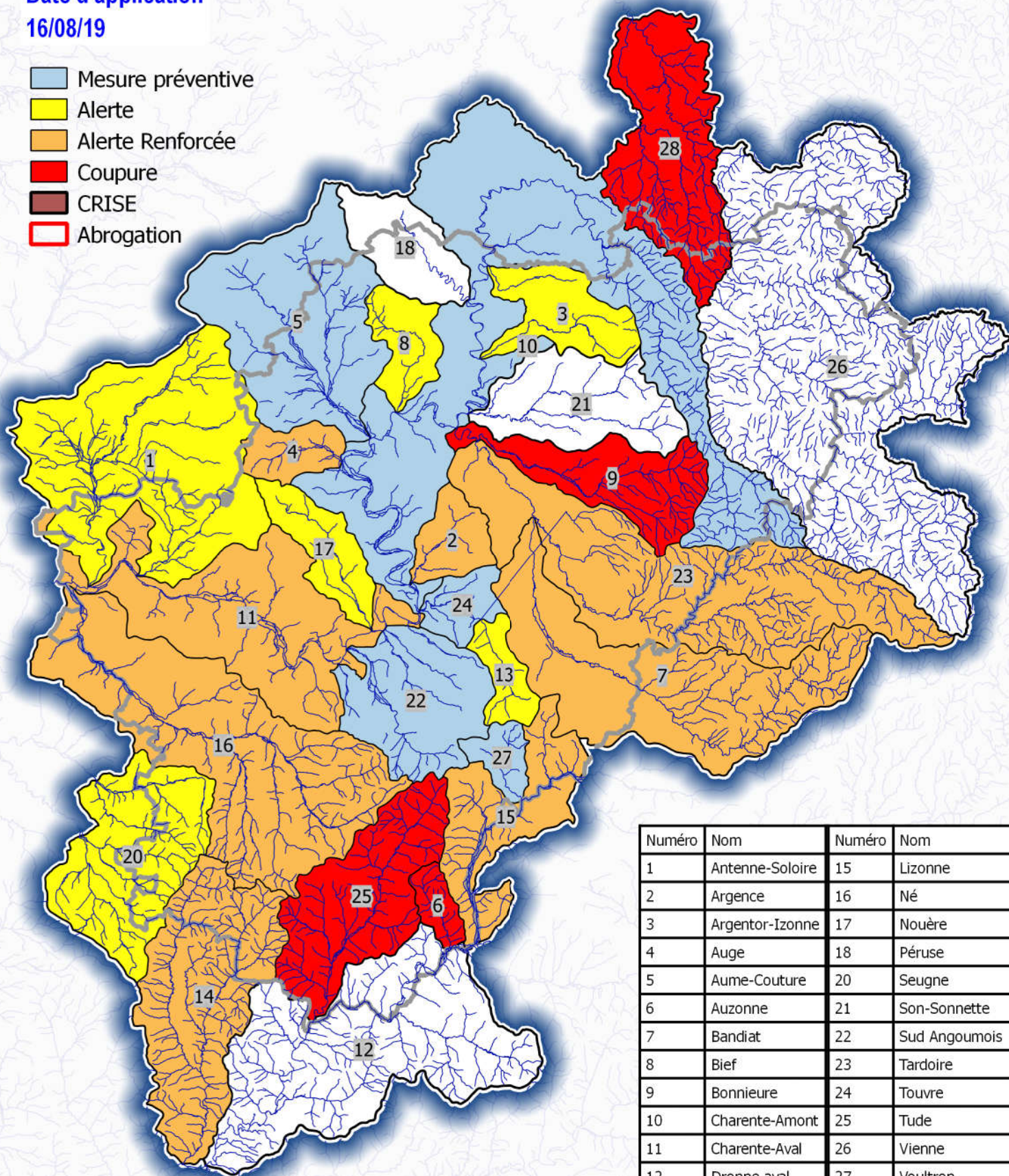

| Numéro | Nom | Numéro | Nom |
|--------|-----------------|--------|---------------|
| 1 | Antenne-Soloire | 15 | Lizonne |
| 2 | Argence | 16 | Né |
| 3 | Argentor-Izonne | 17 | Nouère |
| 4 | Auge | 18 | Péruse |
| 5 | Aume-Couture | 20 | Seugne |
| 6 | Auzonne | 21 | Son-Sonnette |
| 7 | Bandiat | 22 | Sud Angoumois |
| 8 | Bief | 23 | Tardoire |
| 9 | Bonnieure | 24 | Touvre |
| 10 | Charente-Amont | 25 | Tude |
| 11 | Charente-Aval | 26 | Vienne |
| 12 | Dronne aval | 27 | Voultron |
| 13 | Echelle | 28 | Clain-Amont |
| 14 | Isle aval | | |