sparkasse-mainfranken.de

Wenn man zu jeder Zeit mit seinem Finanzpartner rechnen kann. Besuchen Sie uns einfach spontan in einer unserer Filialen. Und lassen Sie sich zu allen Fragen rund um Finanzen beraten. Auch online sind wir für Sie erreichbar.

Sparkasse
Mainfranken Würzburg

HYDRAULIKPROBLEME
LÖSEN WIR
GEMEINSAM

HPS Hydraulik und Pneumatik Service GmbH

Raiffeisenstr. 5
97209 Veitshöchheim
Tel.: 0931/46786-0
Fax: 0931/46786-29
Email: info@parkerstore.org
Homepage: www.parkerstore.org

Parker Store

Natürlich mit Stein

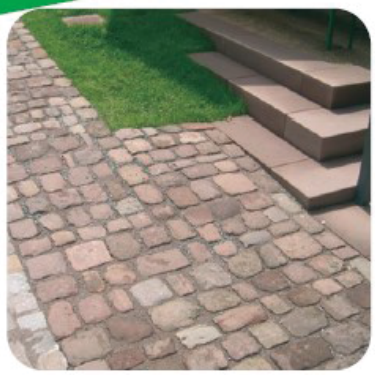

Wir gestalten komplette Außenanlagen fachgerecht und individuell nach den Wünschen unserer Kunden.

seit über 40 Jahren

WÜRZBURGER PFLASTERBAU

Raiffeisenstraße 15 - 97209 Veitshöchheim
Telefon 0931 - 9 80 69 0 - Telefax 0931 - 9 80 69 69
www.wuerzburger-pflasterbau.de

WPB

Caritas-Sozialstation St. Stephanus

Ihr erfahrener Pflegedienst vor Ort

Sie benötigen Hilfe?
Wir pflegen, unterstützen und beraten Sie in Ihrem Zuhause!

caritas

Rufen Sie uns einfach an und vereinbaren Sie einen Termin.

Bahnhofstraße 11a · 97209 Veitshöchheim
info@caritas-st-stephanus.de
www.sozialstation-veitshoechheim.de
Telefon 0931 9701809

Für's ganze Leben!

Pflegeleichte Edelstahlgeländer von Flammersberger!

Der Spezialist für alle Edelstahlarbeiten:
kompetente Beratung, flexibel, zuverlässig,
sauberste Handwerksarbeit!

Rufen Sie uns an – wir beraten Sie gerne!

FLAMMERSBERGER GmbH
METALLBAU-SCHWEISSTECHNIK

Schleehofstr. 2 · 97209 Veitshöchheim
Tel. 0931/970090 · Fax 0931/9700970
www.flammersberger.de

Wir sind zur Stelle!

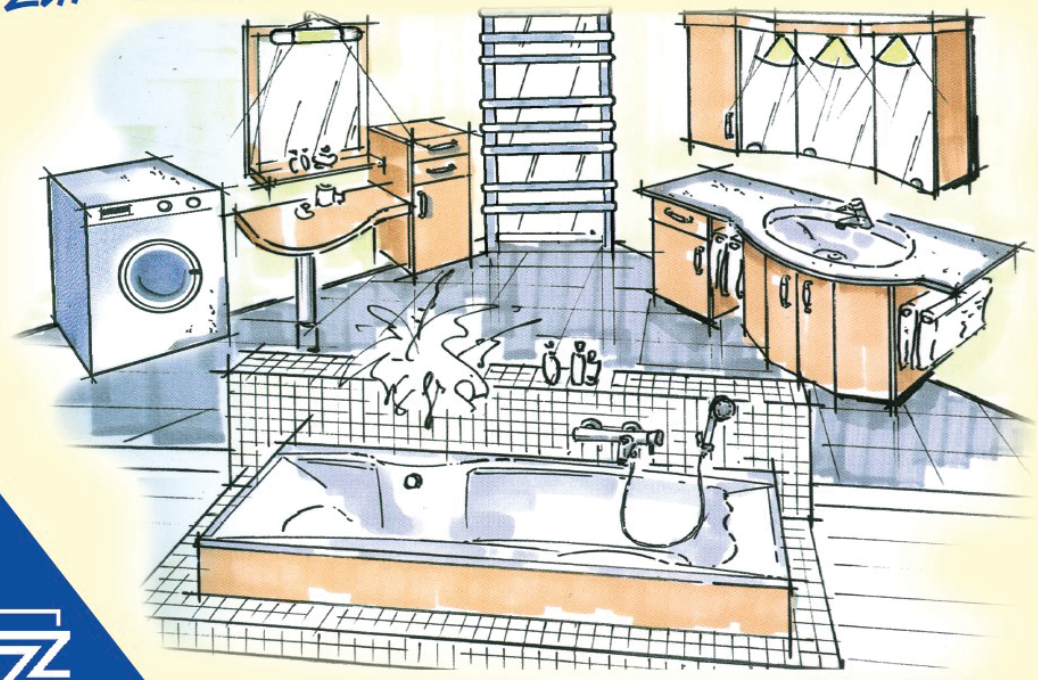

über... 50 Jahre

ARNTZ
• Bad
• Heizung
• Elektro

Ob Bad, Heizung oder Elektro... immer flink & kompetent

ARNTZ Haustechnik • Jürgen Arntz • Sandstraße 7 • 97209 Veitshöchheim
Tel. 0931/98 09 00 • Fax 980 90 40 • Internet: http://www.arntz-haustechnik.de

› STROM › ERDGAS › WASSER
SONNENSTROM VON MEINEM DACH
Winfried Knötgen, PV-Anlagenbesitzer, Veitshöchheim
Erzeugen Sie mit daheim Solar bis zu 65 % Ihres Stroms selbst!
Die ENERGIE bieten Ihnen die Chance, Ihren Strom selbst zu produzieren: Mit Photovoltaik-Anlagen mit Stromspeicher! Profitieren Sie von Ihrem eigenen, kostengünstigen Strom und leisten Sie dabei auch noch Ihren Beitrag zur Energiewende!
Infos unter:
daheim-solar.die-energie.de
oder unter der Servicenummer
0 93 53 79 01-633 erhalten Sie
Informationen rund um das
Thema Photovoltaik.
meine DIE ENERGIE
Gern für Sie aktiv.
Energieversorgung Lohr-Karlstadt und Umgebung GmbH & Co. KG
97753 Karlstadt · Zum Helfenstein 4 · Telefon 09353 7901-0 · Fax 7901-601

SEIT 1978
Mehlig & Heller
DIE WURSTMACHER AUS FRANKEN

ÖFFNUNGSZEITEN
Mo bis Fr: 8-18 Uhr | Sa: 8-16 Uhr
MITTAGSTISCH IMMER VON
Mo bis Sa: 11-14 Uhr

BISTRO & SPEZIALITÄTEN VERKAUF

IMMER FRISCH AUFGEKOCHT:
Snacks & Salate
Wechselnde Tagessuppe
Fränkische Klassiker
Vegetarische Gerichte

Frühstück
VON 8 - 11 UHR:
Einfach lecker! 2 Brötchen, Kaffee, O-Saft, Rührei, Schinken, Wurst, Käse, Konfitüre und Butter
7,90

Partyservice
BESTELLEN, ABHOLEN ODER LIEFERN LASSEN!
Kurzfristig große Mengen, z.B. Steaks, Bratwürste – gerne auf Vorbestellung!
Telefonische Bestellung unter: 0931 30489346

Mehlig-Shop
✓ Outlet-Angebote aus unserer Glasproduktion
✓ Qualitätsprodukte aus unserer Frischetheke
✓ Regionale Spezialitäten zu besten Preisen

MEHLIG & HELLER GMBH | Raiffeisenstr. 24
97209 Veitshöchheim
Tel. 0931 304893-46 | info@mehlig-heller.de

BESUCHEN SIE UNSEREN ONLINE-SHOP:
www.mehlig-heller.de

MAIN-CENTER Mehlig

Das etwas andere Frische-Einkaufserlebnis -
freuen Sie sich darauf und genießen Sie die Vielfalt!

Wir freuen uns auf Sie -
Ihr Main-Center Team.

Main-Center e. K.
Oberdürrbacher Str. 2 · 97209 Veitshöchheim
Tel.: 0931 / 9 91 26 0 · Fax: 0931 / 9 91 26 40
täglich 7.00 - 20.00 Uhr geöffnet

hier kauf ich ein

www.autohaus-keller.de

Autohaus
KELLER
Veitshöchheim

70

70 JAHRE
Autohaus KELLER
1946–2016

0931-90082.0 - info@autohaus-keller.de - Scheffelstr. 1 - 97209 Veitshöchheim

Herausgeber: Gemeinde Veitshöchheim
Redaktion, Satz, Layout: Dieter Gürz
Fotos zu ca. 90 % von Dieter Gürz, Rest von der Gemeinde oder für www.veitshoechheim-blog.de zur Verfügung gestellt
Druck: Rainbowprint Druckerei Ganz, Paradiesstr. 10, 97225 Zellingen-Retzbach