

Sortie d'une demi-journée sur le thème du bois énergie

Le responsable de l'ADHUME (agence s'occupant des énergies et du climat) étant absent, l'exposé prévu sur différentes énergies va être présenté à la cinquantaine de personnes rassemblées à la salle des fêtes de Saint-Anthème par:

Maxime Aubert animateur forestier du Conseil Départemental

Marc Lafaye du CRPF

Max Moulin président APFAD.

La pollution causée par l'usage des énergies non renouvelables entraîne l'augmentation des températures. Le prix de ces énergies devrait fortement augmenter dans les trente ans à venir. En plus de son faible coût, le bois a de nombreux atouts. La forêt produit plus que ce qui est récolté. En l'exploitant, on entretient ce patrimoine important et on lui permet de se renouveler. Le bois énergie peut être employé sous forme de bûches mais aussi, de plaquettes ou de granulés qui peuvent être brûlés dans des chaufferies ayant un fonctionnement automatique. Pour les propriétaires que nous sommes, il faut cependant laisser des rémanents en forêts afin de ne pas trop épuiser le sol.

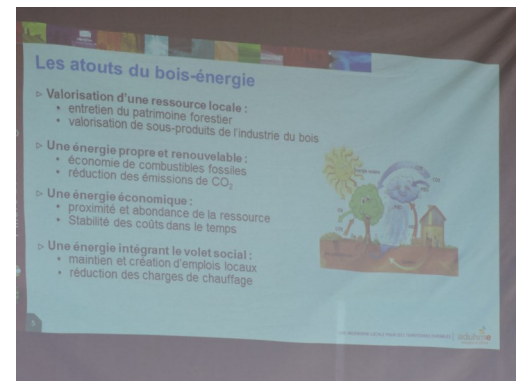

Dans la deuxième partie de l'après-midi nous allons visiter la société ABIESBOIS qui est spécialisée dans l'activité forestière. Cette activité complète celle de la société ABIESSENCE (fabrication d'huiles essentielles) qui donne la priorité aux branches. Mr Joel RUIZ en est le gérant. Jean Michel, employé ici comme bucheron, va nous présenter l'Entreprise avec passion.

La visite commence par une démonstration de broyage de billons. Ils sont transformés en plaquettes pour les particuliers ou les entreprises. Trois mois de séchage sont nécessaires pour atteindre 25 à 30 pour cent d'humidité avant la livraison aux clients par camion avec soufflerie. Les plaquettes doivent être de forme régulière et pas trop grosses. ABIESBOIS commercialise également des bûches vendues en stères.

Merci à Mr Chalendar de nous donner accès à ses photos en cliquant sur: <https://photos.app.goo.gl/Qc5799nR98GpU2hS8>

Pour visionner la projection présentée en salle, cliquez sur: [l'exposé Aduhme](#) .

- Thématique énergie : mardi 29 octobre : salle des fêtes de Saint-Martin-des-Olmes, de 18 heures à 20 heures. Comment développer les énergies renouvelables sur le territoire ?
Inscription conseillée au 04.73.95.19.13 ou par e-mail : edith.allard@ambertlivradoisforez.fr. ■

BON A SAVOIR

*La Montagne du 14/10/2019
Rencontre gratuite*

