

Campeonato de España de J

en edad escolar

Talavera de la Reina

5-6 de mayo 2018

Polideportivo Municipal José Ángel de Jesús Encinas

U

D

O

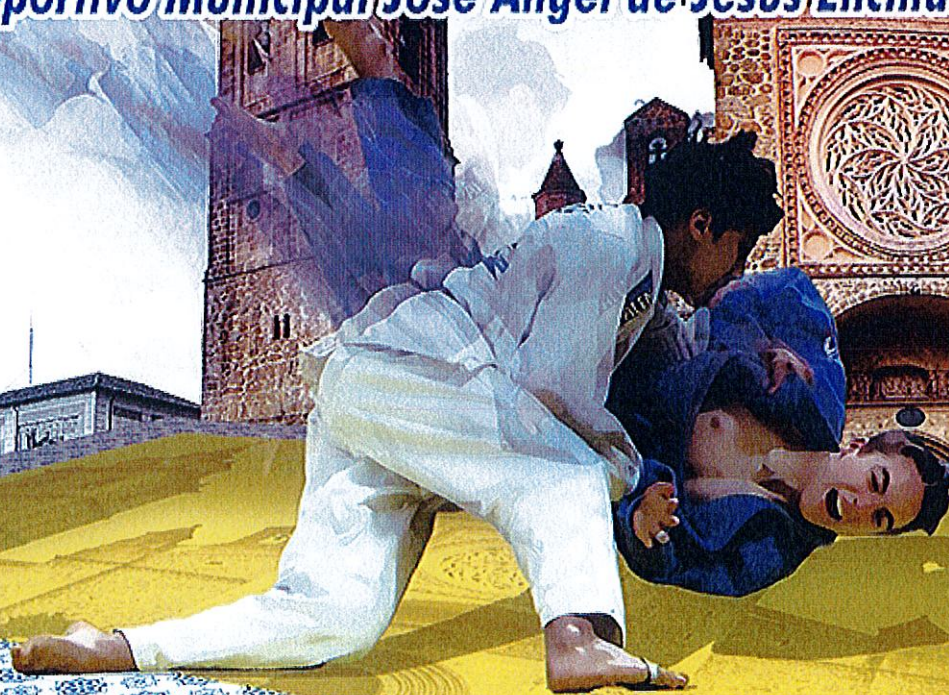

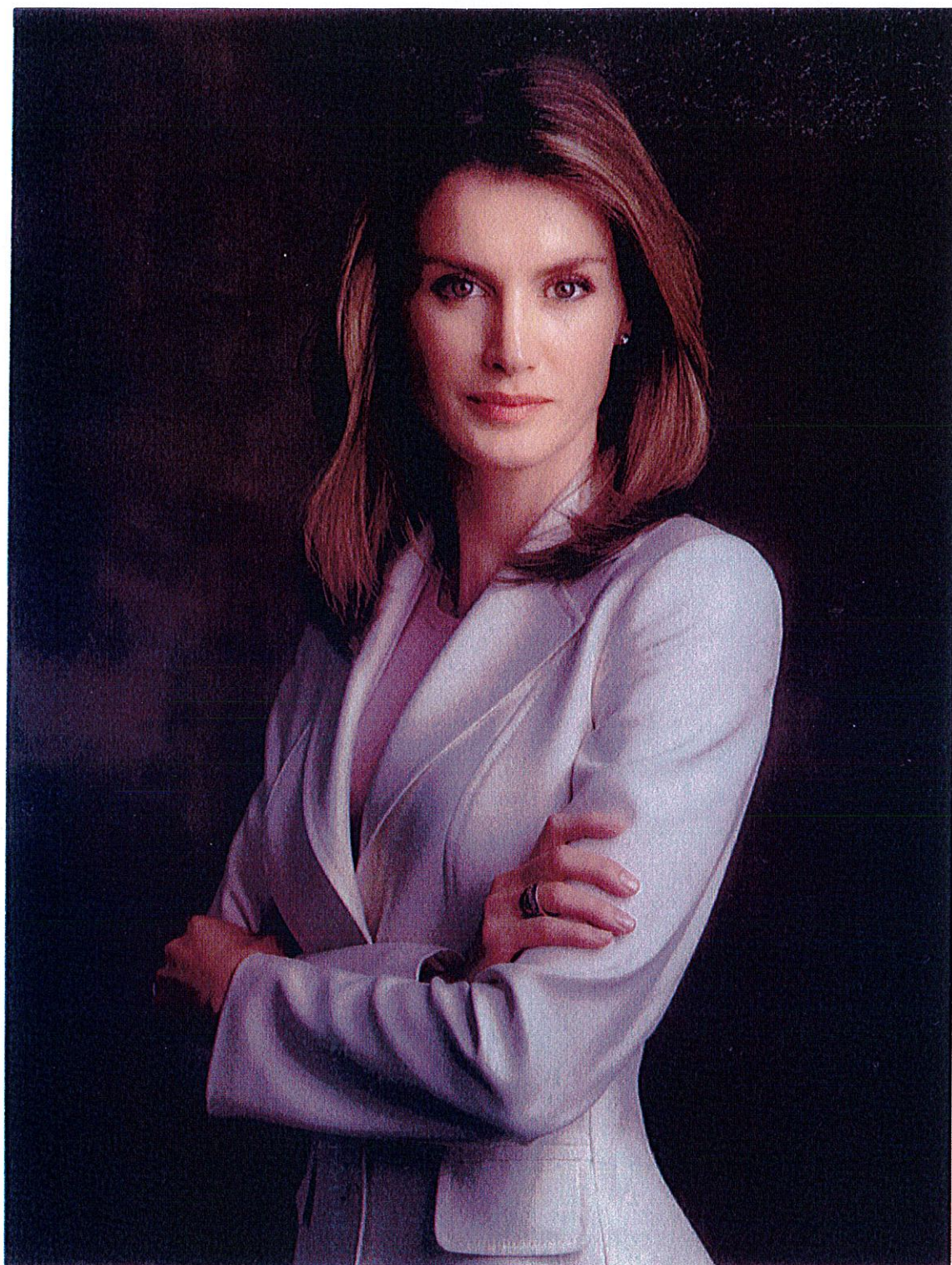

Deseo mucho éxito a todos los participantes
y organizadores de los "Campeonatos de España
Nueve edad escolar 2018". Con afecto,
Verónica R.



De todas las artes marciales, el Judo es posiblemente la que más aporta a la formación integral de la persona, especialmente en la edad escolar, por muchos motivos, y de ahí que sea la que más eligen padres y educadores a la hora de complementar la educación de los estudiantes.

Espectacular para el observador a la hora de la competición, la dureza y disciplina que exige en sus primeras etapas aporta tal compromiso con el espíritu deportivo que difícilmente se entienden victoria y derrota en el combate como exaltación del vencedor y humillación del derrotado, sino como las dos caras de un mismo esfuerzo, en el que la fuerza de uno y otro se confunden, hasta fundirse en un acto final, que puede ser explosivo, fruto de una proyección limpia e inapelable, o de una búsqueda trabajosa e intensa de la inmovilidad, cuando ambos luchadores dejan de contender para sumir el resultado final.

Para Castilla-La Mancha es sin duda un orgullo acoger la fase final del Campeonato de España de Judo en Edad Escolar, fruto del trabajo conjunto de las federaciones, el Consejo Superior de Deportes y las diferentes Direcciones Generales de juventud y deportes de las Comunidades y Ciudades Autónomas de nuestro país.

Talavera de la Reina volverá a mostrarse como lo que es: una gran ciudad capaz de organizar y albergar eventos deportivos, sociales y comerciales capaces de congregarse a miles de personas, Judokas jóvenes, en este caso, pero también técnicos y familiares.

Con el deseo de que este Campeonato de España sirva de escaparate a Talavera, a Castilla-La Mancha, y sobre todo, a un deporte que puede ser practicado a cualquier edad, como el Judo, es todo un honor dar la bienvenida a todos a la Tierra de Don Quijote.

Un cordial saludo.



Emiliano García-Page Sánchez
Presidente de Castilla-La Mancha





El deporte y la institución escolar están unidos de manera indisociable. De hecho, la presencia y la importancia del deporte en un determinado proyecto, ya sea a escala de centro, de localidad o de región, es un indicador relevante y clarificador de la calidad de la educación.

Castilla-La Mancha cuenta con una tradición muy rica en la articulación del deporte en edad escolar. Desde que asumimos las competencias autonómicas en educación, el deporte ha ocupado un lugar preeminente como vehículo de transmisión de valores y como vía de acceso a la salud física, emocional y social. En la actualidad, de hecho, hemos ampliado el segmento del deporte destinado a los más jóvenes con el programa Somos Deporte 3-18, donde los guarismos hacen referencia a un arco de edades que comprende desde la Educación Infantil hasta las etapas postobligatorias.

De acuerdo con ese compromiso con la actividad física y deportiva, el hecho de albergar el Campeonato de España de Judo en Edad Escolar es, para nosotros, un honor y una responsabilidad a la altura de nuestra apuesta por el apoyo al deporte, también de competición, desde edades tempranas.

Por lo demás, si cualquier opción dentro del espectro de la actividad física es merecedor de empuje y de apoyo, el judo lo es muy especialmente. Hablamos de un deporte en que la preparación física es tan importante como la fuerza mental, donde la planificación y la estrategia están al mismo nivel de importancia que el dominio de la técnica y el entrenamiento físico, y donde, tal vez por encima de todos esos factores, se encuentra la escala de valores que comprende la humildad, la sencillez con que saber asumir que siempre habrá un rival más poderoso, la alegría de la victoria alcanzada, en ocasiones, frente a ese mismo rival que, en principio, parecía invencible (una alegría siempre conciliada con el respeto al adversario), el autocontrol y también el conocimiento de sí mismo, en un proceso de meditación que es, de suyo, extraordinariamente valioso.

Quiero hacer una mención de gratitud a las Administraciones que han cooperado con la Junta de Comunidades de Castilla-La Mancha (la Diputación provincial de Toledo y el Ayuntamiento de Talavera de la Reina) en la organización de este encuentro deportivo. La lealtad institucional y el espíritu de equipo son deberes irrenunciables que tenemos contraídos con la ciudadanía.

No queda, pues, más que disfrutar del desarrollo del campeonato, y contribuir, desde la grada, desde la calle o desde la zona de competición, a su éxito, con una actitud festiva, de colaboración y de fraternidad, de acuerdo con la esencia del deporte en general y del judo en particular.



Ángel Felpeto Enríquez.
Consejero de Educación, Cultura y Deportes





Quiero aprovechar estas líneas para felicitar a la organización de este importante campeonato de judo en edad escolar y transmitir mi satisfacción como alcalde por asistir a la consolidación de un proyecto deportivo que hoy se ha convertido en toda una realidad con cada vez más participación.

Vuestra dedicación y vocación por el mundo del deporte ha conseguido que Talavera sea una referencia en la celebración de pruebas deportivas y en especial con aquellas disciplinas relacionadas con las artes marciales como la que presentamos hoy a través de estas líneas.

Soy consciente de que iniciar una nueva actividad no es tarea fácil, aunque también tengo pleno conocimiento de que lo verdaderamente complicado es consolidar esa actividad y mantenerla en el tiempo, como vosotros estáis haciendo de manera admirable.

Confío en vuestra experiencia, en el buen hacer que siempre os caracteriza y sobre todo en vuestra pasión por el deporte escolar para augurar muchos más éxitos.

Quiero también dirigirme a todos los escolares que se darán cita en el Campeonato Nacional para animarles a asimilar los valores del deporte, del trabajo en equipo, del esfuerzo y el compañerismo.

Por último os animo a conocer nuestra ciudad, a disfrutar de nuestra hospitalidad para conocer una ciudad que tiene una gran oferta monumental, gastronómica, de ocio, y cultural a su disposición.



JAIME RAMOS TORRES
ALCALDE-PRESIDENTE DEL AYUNTAMIENTO DE TALAVERA DE LA REINA





Talavera de la Reina ha sido la sede elegida por el Consejo Superior de Deportes para la celebración del Campeonato de España de Judo en edad escolar.

Para la provincia de Toledo es un orgullo poder recibir en nuestra tierra a los mejores representantes de un noble deporte, en las categorías de infantil, cadete y adaptado, que harán las delicias de los aficionados y del público en general.

La decisión de elegir a Talavera de la Reina contribuye a situar a la ciudad en el centro de un deporte con muchos seguidores, que gozarán de la oportunidad de presenciar a los mejores judokas de este arte marcial milenario.

La culminación de los campeonatos autonómicos en edad escolar, gracias al Consejo Superior de Deportes, en coordinación con las federaciones deportivas y las direcciones generales de las comunidades autónomas, llegan a su final avaladas por muchas competiciones, algo que en la provincia de Toledo fomentamos al entender que el deporte es un derecho de todos los ciudadanos y ciudadanas.

Aprovecho estas líneas para dar la bienvenida a los participantes y demostrarles que la hospitalidad forma parte del carácter de los toledanos y toledanas, motivo que nos lleva a agradecerles su presencia e invitarles a volver a visitarnos.

Mucha suerte para todos y todas en el Campeonato de España de Judo en edad escolar.

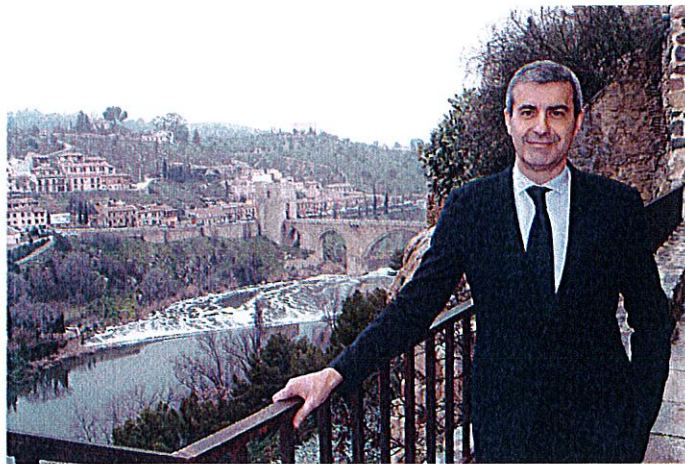

Álvaro Gutiérrez Prieto
Presidente de la Diputación de Toledo





Tengo la profunda convicción de que la actividad física y el deporte constituyen una realidad con alto valor educativo, cultural, en tanto que son prácticas que nos mejoran individual y grupalmente, como personas y como seres sociales. Esa convicción es la que me acompaña, diariamente, en cada reflexión y en cada decisión que abordo como Director General de juventud y deportes.

El deporte escolar en Castilla-La Mancha es la piedra angular en la que gira todo el movimiento deportivo de la región. No podremos tener deportistas de élite en el futuro si no trabajamos de una manera correcta con nuestra base en el presente.

Es por ello que hemos puesto tanto empeño en tener en nuestra región este campeonato de España en edad escolar. De aquí estoy seguro que saldrán muchos y muchas deportistas que nos representarán por todo el mundo, en las citas y eventos más importantes a nivel internacional, incluso en los juegos olímpicos, la cita más grande a la que una persona deportista puede aspirar.

Esa es la enseñanza más grande que como deportistas os podéis llevar de este campeonato. El que gana tiene mucho camino por delante para llegar a ser un deportista de élite, y el que pierde debe seguir trabajando duro, pues el camino acaba de empezar y por lo general los grandes deportistas de categorías absolutas no han sido los mejores o las mejores cuando eran escolares. Hacer caso a vuestros y vuestras entrenadoras, pues son personas preparadas para garantizar vuestro progreso, acorde con vuestra maduración y evolución mental y física.

Os dejo con una cita que a mí me ha marcado a largo de la vida, una cita deportiva, una cita de los juegos olímpicos modernos, del varón Pierre de Coubertin: “Citius, Altius, Fortius” (más rápido, más alto, más fuerte). Que esta cita os persiga durante todo vuestro progreso deportivo. Os hará mejores deportistas y sobretodo mejores personas. Nos vemos en Talavera de la Reina.

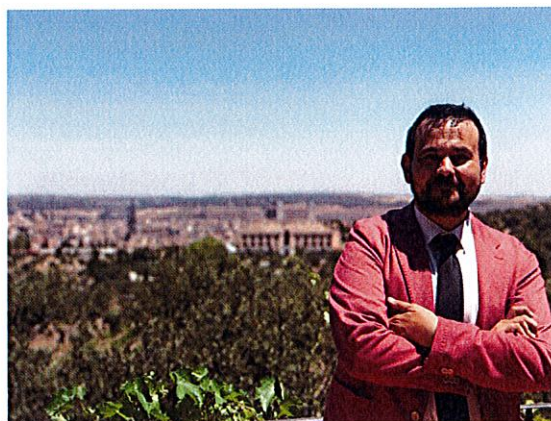

Juan Ramón Amores García

Director General de Juventud y Deportes de Castilla La Mancha





Trabajar en el futuro es una de las grandes prioridades de la gestión federativa y en este trabajo tiene un papel fundamental el Campeonato de España de Judo Infantil y Cadete, cuyos jóvenes participantes constituyen el germen de nuestros representantes en los equipos nacionales de categorías superiores.

La ciudad de Talavera de la Reina es la protagonista de albergar esta cita multitudinaria del judo español y la Federación de Castilla la Mancha colabora con la RFEJD en su realización demostrando así su gran capacidad organizativa, en una ciudad con extensa experiencia en la organización de eventos competitivos multitudinarios.

Quiero agradecer el esfuerzo de todas las Instituciones implicadas en su organización, especialmente a la Junta de Comunidades, a la Excm. Diputación de Toledo, al Excmo. Ayuntamiento de la Ciudad, al Consejo Superior de Deportes y a la Federación de Judo de Castilla la Mancha para que un año más puedan disfrutar tanto participantes como espectadores en un deporte que destaca por su compañerismo, por resaltar los principales valores de la amistad, respeto, disciplina, superación y juego limpio, en una de las actividades deportivas y sociales más importantes y con más participantes del calendario nacional de judo.

Mi bienvenida a todos los participantes, aficionados y acompañantes con el deseo de que este Campeonato sea un éxito deportivo y de organización.

Esta es nuestra responsabilidad, nuestro objetivo. Y estoy convencido de que Talavera será, como lo ha sido en otras ocasiones, un magnífico escenario para conseguirlo.



D. Juan Carlos Barcos Nagore
Presidente de la RFEJD





Castilla La Mancha tierra acogedora, es en la presente edición, sede de la Final de Judo del Deporte Escolar 2018.

Que nos haya elegido el C.S.D., a propuesta de nuestra Junta de Comunidades de Castilla la Mancha, es un honor y un reto.

Esta edición es la segunda desde que se iniciaran estos Campeonatos de España, que se celebra en nuestra Comunidad (La 1ª fue en Cuenca, en el año 2000). Se han transformado en una realidad, nuestros sueños de repetirlo, tenemos “mimbres” para tratar de llevarla a buen puerto, con la Dirección de la RFEJYDA y de la inestimable colaboración de nuestra viva y pujante TALAVERA DE LA REINA.

Hago una inmersión en mis recuerdos y me surgen:

- PEPE CAÑIZARES de PUERTOLLANO, 1º Director de Club de Castilla La Mancha.
- MACARIO GARCIA JIMENEZ, alma de tantos Cursos y Actividades en Talavera de la Reina.
- AYUNTAMIENTO DE TALAVERA DE LA REINA, que durante 34 años nos ha acogido en cuanto le hemos solicitado.
- Y sobre todo la ESCUELA CENTRAL DE EDUCACION FISICA de TOLEDO, donde empezó a impartir JUDO, el Maestro MIZUNO en 1956.

Sirva este evento, como homenaje a todos nuestros Clubes, Profesores, Árbitros y Deportistas, el poder demostrar que esta tierra, a pesar de las largas distancias para celebrar actividades, somos dinámicos, no solemos fallar, nos entregamos y sobre todo amamos a este deporte (EL JUDO) que hace tantos años abrazamos e hicimos de él: nuestra forma de ser y estar.

Gracias al C.S.D., A LA RFEJYDA, y en especial y más merecidamente a nuestra Dirección General del Deporte, al Ayuntamiento de Talavera de la Reina y a esos callados pero eficientes miembros de nuestra Federación.



Jose Merino Mulet
Presidente de la FJYDACL M





FEDERACION DE JUDO Y D.A.
DE CASTILLA LA MANCHA

COMITÉ DE HONOR

PRESIDENTA DE HONOR

Su majestad la Reina

Dña. Letizia Ortiz Rocasolano

COMITÉ DE HONOR

EXCMO. SR. PRESIDENTE DEL GOBIERNO DE ESPAÑA

D. Mariano Rajoy Brey

MUY HONORABLE SR. PRESIDENTE DE CASTILLA LA MANCHA

D. Emiliano Garcia-Page Sánchez

EXCMO. SR. MINISTRO DE EDUCACION, CULTURA Y DEPORTES

D. Iñigo Méndez de Vigo

EXCMO. SR. PRESIDENTE DEL CONSEJO SUPERIOR DE DEPORTES

D. José Ramón Lete Lasa

EXCMO. SR. CONSEJERO DE EDUCACION, CULTURA Y DEPORTE DE CASTILLA LA MANCHA

D. Ángel Felpeto Enríquez

ILMO. SR. DIRECTOR GENERAL DE JUVENTUD Y DEPORTES DE CASTILLA LA MANCHA

D. Juan Ramón Amores García

SR. ALCALDE AYUNTAMIENTO DE TALAVERA DE LA REINA

D. Jaime Alberto Ramos Torres

PRESIDENTE DE LA DIPUTACION DE TOLEDO

D. Alvaro Gutierrez Prieto

PRESIDENTE DE LA FEDERACION ESPAÑOLA DE JUDO Y D.A.

D. Juan Carlos Barcos Nagore

PRESIDENTE DE LA FEDERACION DE JUDO Y D.A. DE CASTILLA LA MANCHA

D. Jose Merino Mulet



FEDERACION DE JUDO Y D.A.
DE CASTILLA LA MANCHA

COMITÉ ORGANIZADOR

GOBIERNO DE ESPAÑA
MINISTERIO DE EDUCACION, CULTURA Y DEPORTE
JUNTA DE COMUNIDADES DE CASTILLA LA MANCHA
DIPUTACION PROVINCIAL DE TOLEDO
AYUNTAMIENTO DE TALAVERA DE LA REINA
REAL FEDERACION ESPAÑOLA DE JUDO Y D.A.
FEDERACION DE JUDO Y D.A. DE CASTILLA LA MANCHA

COMITÉ DE DISCIPLINA

D. Angel Claveras Longas (Director Comité de disciplina RFEJYDA)



ESPAÑA
www.rfejudo.com
#judoespaña

Grada Público ↔ **Grada Deportistas**

Grada Deportistas ↔ **Grada Público**

TATAMI 1-2-3

SALIDA DEPORTISTAS

ENTRADA DEPORTISTAS

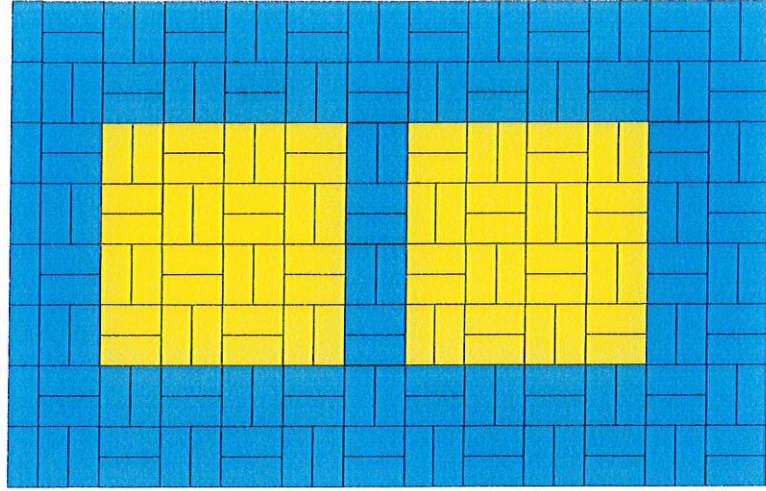

TATAMI 4-5-6

TATAMI 4-5-6

ENTRADA DEPORTISTAS

SALIDA DEPORTISTAS

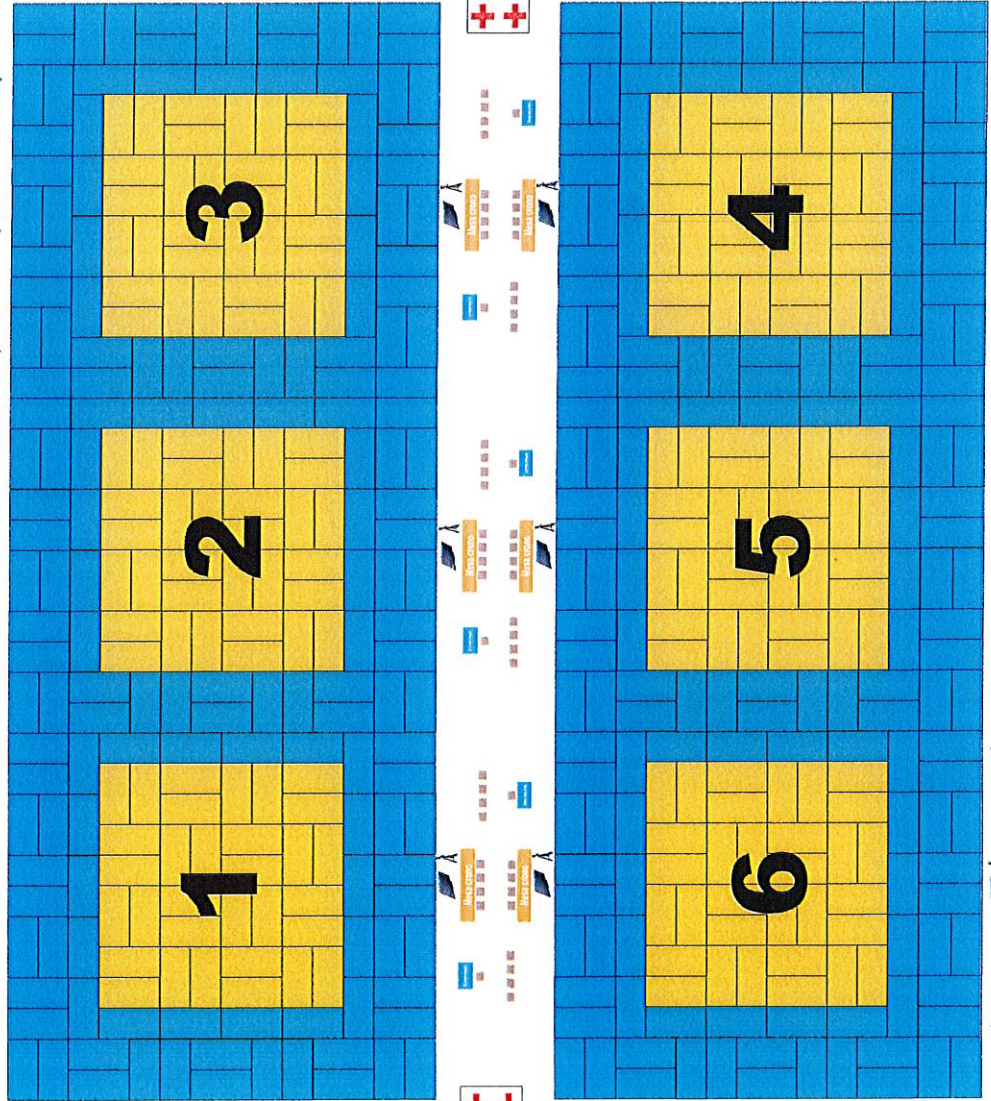



TRANSPORTE

Cada Comunidad o Ciudad Autónoma gestionará su transporte interno durante el desarrollo del Campeonato, El Jefe/a de Delegación será el/a responsable del mismo.

SERVICIOS MEDICOS

Durante la Competición habrá 4 médicos (RFEJYDA y FJYDACLM) y dos ambulancias.

Todos los Deportistas, los oficiales y jueces dispondrán de Seguro Médico Deportivo que cubra cualquier lesión o accidente deportivo derivado de la participación del campeonato y facilitarán a la organización los centros hospitalarios de referencia donde tuvieran que ser trasladados en su caso.

Cada Delegación será responsable de que todos los participantes que las representen cuenten con documento que garantice la cobertura de los riesgos derivados de la práctica deportiva en este campeonato.





REAL FEDERACIÓN ESPAÑOLA DE JUDO Y DEPORTES ASOCIADOS
JIU JITSU - AIKIDO - KENDO - WU SHU - DEFENSA PERSONAL



PROGRAMA CAMPEONATO ESPAÑA ESCOLAR DE JUDO MASCULINO Y FEMENINO 2018

Viernes 4 de mayo

- 17:00 a 20:00 horas, acreditación en el Pabellón y en el Hotel Tryp Chamartín.
- 18:00 a 20:00 horas, pesaje Cadete masculino y femenino e Infantil masculino (-66 Kg y +66 Kg), e Infantil femenino (-63 Kg y +63 Kg) en el Pabellón y en el Hotel Tryp Chamartín.
- 21:00 horas, reunión técnica Entrenadores, Delegados y sorteo Infantil y Cadete en el Pabellón. El sorteo se realizará según la normativa vigente de la UEJ y FIJ sobre vestuario Entrenadores.

Sábado 5 de mayo

- 09:45 horas, reunión arbitral en el Pabellón.
- 10:30 horas, competición Cadete masculino, Cadete femenino e Infantil -66 Kg y +66 Kg masculino y -63 Kg y +63 Kg femenino.
- 16:00 horas, ceremonia inaugural.
- 16:30 horas, bloque finales.
- 18:00 horas, entrega de Trofeos
- 17:00 a 18:00 horas, pesaje resto de pesos Infantil masculino y femenino en el Pabellón y en el Hotel Tryp Chamartín.

Domingo 6 de mayo

- 10:30 horas, competición resto de pesos categoría Infantil masculino y femenino.
- 14:00 horas, bloque finales.
- 15:00 horas, entrega de Trofeos

Lugar de Competición:

**Pabellón Polideportivo José Angel de Jesús Encinas
Paseo Padre Juan de Mariana, s/n
45600-TALAVERA DE LA REINA / TOLEDO**

- Habrá dos básculas a disposición de los deportistas una hora antes de los pesajes oficiales.
- La competición se desarrollará en 6 tatamis.
- Combates a 3 minutos para todas las categorías.
- Pueden participar deportistas con deficiencia visual.

NOTA: Los pesajes del viernes y sábado en el Hotel Tryp Chamartín de Madrid, serán para los Equipos alojados en Madrid y los competidores de la Comunidad de Madrid.



**Excmo. AYUNTAMIENTO DE TALAVERA DE LA REINA
CONCEJALIA DE DEPORTES**

Po Padre Juan de Mariana s/n Polideportivo J.A.J.E. -45600- Talavera de la Reina Tlf.: 925 816258 Fax.: 925721643 e-mail: deportes@talavera.org

VIAS DE ACCESO A TALAVERA DE LA REINA E INSTALACIÓN DEPORTIVA Jesús Angel de Jesús Encinas (J.A.J.E.)



Vías de Acceso

Polideportivo J.A.J.E

Aparcamiento autocares - Universidad