



Racing Club Epernay Athlétisme



**LES 10km d'EPERNAY
Pays de CHAMPAGNE**

www.rceathle.com
rceathle@wanadoo.fr

Vendredi 29 avril 2016

Départ à 19h30

Capitale du Champagne
EPERNAY

RÉGION
**CHAMPAGNE
ARDENNE**



LAGACHE
Vérandas • Portes • Portails

7ème édition des 10km d'Epernay Pays de Champagne Vendredi 29 avril 2016 – 19h30

organisation

n° de dossard

* **Bulletin individuel d'inscription**

Bulletin à retourner par courrier **avant le samedi 23 avril 2016** avec votre règlement à M. DELABROSSE Claude 4 allée des coins 51200 Epernay (chèque à l'ordre du RC Epernay Athlétisme)

NOM : Prénom :

Adresse :

Code postal : Ville :

☎ : E-mail :

Date de naissance : Sexe : M F

Nationalité : Fra Autre :



Licencié FFA : N° de licence : Nom du club :
(joindre photocopie de la licence)

Autre fédération : FF Triathlon, FF Course d'orientation, FF PM (joindre photocopie de la licence)
Les licences compétition FSCF, FSGT et UFOLEP sont acceptées si elles font apparaître de façon précise la mention « **athlétisme** ». Les licences d'autres sports ne sont pas acceptées

Non licencié : **Les non-licenciés ou licenciés d'une autre fédération** doivent obligatoirement fournir un certificat médical (photocopie acceptée) mentionnant l'absence de contre indication à la pratique de la course à pied en compétition, **datant de moins d'un an le jour de la compétition**. Ce document sera conservé par l'organisateur en tant que justificatif en cas d'accident. Aucun autre document ne peut être accepté pour attester de la possession du certificat médical

L'inscription à l'épreuve implique la connaissance et l'acceptation du règlement. La compétition se déroule selon les règles sportives de la FFA

« **Je reconnais avoir pris connaissance du règlement de l'épreuve et en accepte toutes les clauses** » (signature du représentant légal si l'athlète est mineur)

signature

* **Droits d'inscription**

12€ jusqu'au **samedi 23 avril 2016** puis 15€ après cette date

Inscription sur place le jour de la course : 15€

Inscription en ligne sur **www.sport-up.fr** jusqu'au jeudi 28 avril

Le RC Epernay Athlé soutient l'association « **Vaincre la mucoviscidose** » en reversant 1€ par coureur engagé

Course ouverte à tous à partir de la catégorie cadet (2000)

Le jour de la course, inscriptions closes 30 mn avant le départ

Consultation de votre inscription en ligne sur **www.rceathle.com**

Aucun remboursement de frais d'engagement

Tout dossier incomplet ne sera pas pris en compte (pas de certificat médical ou pas de règlement du droit d'inscription)



* **Dossards**

Retrait de votre dossard et de votre puce électronique à partir de 17h30 sur la zone d'arrivée esplanade Charles de Gaulle près de la sous-préfecture d'Epernay. Récupération possible **le jeudi 28 avril de 18 à 20h** au gymnase du Parc Maigret rue de Verdun

Le dossard sera fixé sur la poitrine et visible en totalité pendant toute la course

Tout engagement est personnel. La rétrocession de dossard est interdite

* **Chronométrage**

Chronométrage par puces électroniques récupérées à l'arrivée. Fixation de la puce sur la chaussure. En cas d'abandon ou de non-participation, la puce devra impérativement être rapportée au village d'arrivée. Toute puce non récupérée sera facturée au coureur 15€
Prestation de chronométrage assurée par la LCAA

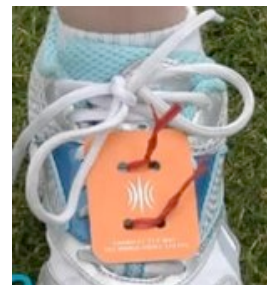

* **Parcours**

Circuit fermé dans les rues d' Epernay avec ravitaillement (eau) au 5ème kilomètre.
Ravitaillement complet à l'arrivée. 2 boucles à effectuer
Départ avenue de Champagne et arrivée esplanade Charles de Gaulle
Mesurage du parcours par un officiel de Courses Hors Stade
Chaque kilomètre sera matérialisé par un Wind Flag de notre partenaire « **Ténédor** »
10 km classant et qualificatif pour les Championnats de France - Label FFA régional
Parcours non-ouvert aux handisports
Tout accompagnateur (vélo, rollers, chien...) est interdit sur le parcours



* **Récompenses**

Récompense à tous les arrivants + 20 premiers au scratch + 3 premiers par catégorie (de cadet à V5 homme et femme)

Challenge entreprises avec classement sur les 4 premiers (homme ou femme)

Challenge du nombre (5 premières équipes ayant le plus grand nombre d'engagés)

Récompense au premier club FFA (classement sur 3 athlètes - homme ou femme)

Loterie par tirage au sort de dossards. A gagner 2 vélos, 2 montres Gps, 2 bons d'achat de 100€ et des bouteilles de champagne. Déposez votre dossard après la ligne d'arrivée dans l'une des deux urnes Femme ou Homme

Présence obligatoire pour toute récompense. Les récompenses non distribuées resteront à l'organisation

* **Assurance**

Les organisateurs sont couverts par une police d'assurance responsabilité civile. Les licenciés bénéficient des garanties accordées par l'assurance liée à leur licence. Il incombe aux non-licenciés de s'assurer personnellement, à titre individuel

* **Protection de la vie privée**

Je désire que mon nom n'apparaisse pas dans les résultats publiés par l'organisateur

Pour le site de la FFA, je fais personnellement la demande sur cil@athle.fr

Les participants cèdent leur droit à l'image à l'organisateur et à ses partenaires



* **Restauration**

Possibilité de restauration sur place avec Sandwichs, barbecue, frites, etc...

Bière artisanale ORJY à déguster à la buvette

L'abus d'alcool est dangereux pour la santé, à consommer avec modération



* **Renseignements**

par mail : rceathle@wanadoo.fr ou sur le site : www.rceathle.com



LA JOSSE

Étang - Centre de pêche

Un plan d'eau de 7 ha dans un parc arboré de 12 ha!

Situé entre Igny-Comblizy et Dormans

facebook Etangs La Josse

Pour tout renseignement :

Steffie 07 85 01 47 58
Jonathan 06 88 54 09 57
Julien 06 70 74 89 67

Espèces :

Carpe commune miroir
Amour blanc
Koi Esturgeon



DYNAMIK

VÉLOS - SCOOTERS

49, rue du colonel Servagnat
51200 Epernay

Tél: 03.26.55.22.90

Lundi: 14h00 - 19h00

Mardi au Samedi: 9h00 - 12h00 / 14h00 - 19h00

Claude Marx
Opticien Visagiste
16 rue Porte-Lucas Epernay



Chauffage - Climatisation - Energies renouvelables

Rue de Champagne
51190 OGER

Tél: 03 26 57 55 04
Fax: 03 26 51 70 42

www.eg-refrigeration.com



TOTAL FIOUL PREMIER
FIOUL - CARBURANTS
CHARBON - LUBRIFIANTS

40 avenue du Maréchal Joffre - 51200 EPERNAY - Tél. : 03 26 55 31 19 - Fax : 03 26 51 07 22



STATION
ŒNOTECHNIQUE
DE CHAMPAGNE

Royer

épernay

audio/vidéo
électroménager
cuisines intégrées

Tél. 03 26 55 57 20

choix - conseil - qualité - prix - service

L'Atelier Floral

21, place Méditerranée - 51200 EPERNAY
Tél. & Fax 03 26 54 20 45
www.atelier-floral-epernay.com

Le Pressoir

Charcuterie Traiteur

M. Colas & M. Chevalier

Ouverture du Mardi au Dimanche
1-3, place Léon Bourgeois - 51200 Epernay

e-mail: sarlepresseoir@orange.fr
Site internet: www.boucherie-traiteur-epernay.fr



Tel: 03.26.55.25.78

PERSPECTIVE COIFFURE

9 RUE DE REIMS
51200 EPERNAY
vaness.gaspard@gmail.com

03 26 55 28 20



TERRASSEMENT - GENIE CIVIL - VENTE DE CAILLOUX CALCAIRE
TRAVAUX PUBLICS

Tél. : 03 26 81 81 33 - Fax : 03 26 81 35 01 Mail : terrassements-champenois@live.fr

JOSSERAND

DEMOLITION - CURAGE D'ETANGS - TRAVAUX VITICOLES
TRAVAUX PARTICULIERS - SABLE - TERRE - VRD

Tél. : 03 26 80 62 01 - Fax 03 26 80 66 71 Mail : contact@ent-josserand.fr

2 enseignes, 1 seule adresse pour mieux vous servir :
ZI Rue d'Orléans - BP 57 - 51122 SEZANNE CEDEX

03 26 58 31 64

Salon Annie

Coiffure Esthétique

Rue de la fontaine
Port à Binson