

# Colloque

## Médecines & thérapeutiques de l'Inde

Journée comprise dans la semaine de formation en Ethnopharmacologie



12 septembre 2015 Metz - Cloître des Récollets

# Le programme de la journée

avec le soutien de l'Ambassade de l'Inde à Paris

8h30 - Accueil des participants

## 9h00 - Présentation de la journée

*Dr Jacques FLEURENTIN, Président de la SFE*

*Lavanya KUMAR, Premier secrétaire (Presse, information et culture), Ambassade de l'Inde, Paris*

## 9h20 - Introduction

*Denis BOMBARDIER, anthropologue, chargé de mission à la SFE*

## 9h30 - L'Ayurveda, de la sagesse ancestrale à votre assiette... Comment en faire un art de vivre en occident au 21ème siècle ?

*Dr Nathalie Geetha BABOURAJ, Médecin, Coach de Santé Intégrative, Fondatrice de l'Institut de Santé Intégrative (ISI)*

## 10h15 - L'Ayurveda, science de vie (ensemble holistique mêlant méditation, yoga, clinique et soin, et diète)

*Dr Michel REMIGY, Médecin, Responsable du centre Ayurvédique Aum Shanti de Metz*

11h00 - Pause café

## 11h30 - Yogathérapie

*Dr Jocelyne BOREL KUNHER, Chef de service, médecine des urgences, Hôpital Simone Veil à Eaubonne*

12h15 - Déjeuner

## 14h00 - Utilisation à visée anxiolytique de techniques respiratoires «d'inspiration ayurvédique» et d'expériences olfactives par aromathérapie en anesthésie-réanimation

*Dr Catherine BERNARD, médecin, Service d'anesthésie-réanimation, CHU Bicêtre - APHP, Paris*

## 14h45 - Que penserait Descartes de l'Āyurveda ? Exemples de validation scientifique de principes ou de remèdes ayurvédiques

*Dr Alexandre MACIUK, Pharmacien, Maître de conférence à la faculté de Pharmacie de Paris Sud, Expert auprès de l'ANSES*

15h30 - Pause-café

## 16h00 - La Médecine Traditionnelle Ivoirienne : quelles similitudes avec les Médecines de l'Inde ?

*Dr Geneviève N'GUESSAN-IRIÉ, Pharmacienne, Université Félix Houphouët-Boigny Côte d'Ivoire*

## 16h45 - Table ronde avec tous les intervenants de la journée

*Introduction de Nicolas COMMUNE, doctorant en sociologie et anthropologie, DySoLa, Université de Rouen :*

*Des plantes et des corps. Sur les usages sociaux de la pharmacopée ayurvédique en France, regards sociologiques et anthropologiques*

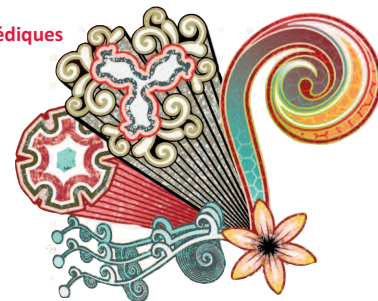

La journée se déroulera le samedi 12 septembre 2015 dans la salle du Grand Grenier  
au Cloître des Récollets - 57000 Metz

## TARIFS D'INSCRIPTION

	Membre SFE	Non membre
Etudiant (- de 30 ans)	35 €	60 €
Particulier	50 €	95 €
Société / Institution	115 €	210 €

### Adhésion annuelle à la SFE :

40 € (particulier) / 20 € (étudiant) / 115 € (société)

### Adhésion pour 2 ans à la SFE :

70 € (particulier) / 35 € (étudiant) / 200 € (société)

L'adhésion comprend l'abonnement à la revue *Ethnopharmacologia*  
dans laquelle seront publiés les actes de la journée

## HÉBERGEMENTS

Au centre ville, à proximité du Cloître :

Association Carrefour (tarif réduit)

Tél : 03 87 75 07 26 / [ascarrefour@wanadoo.fr](mailto:ascarrefour@wanadoo.fr)

Grand Hôtel de Metz

Tél : 03 87 36 16 33 / [grandhoteldemetz@yahoo.fr](mailto:grandhoteldemetz@yahoo.fr)

Auberge de Jeunesse

Tél : 03 87 30 44 02

Résidence Pilâtre de Rozier (tarif réduit)

Tél : 03 87 74 22 20

Toutes les informations sont disponibles sur le site de l'association

[www.ethnopharmacologia.org](http://www.ethnopharmacologia.org)

Inscription et paiement sécurisé en ligne



# Fiche d'inscription

Nom : .....

Prénom : .....

Profession : .....

Adresse de correspondance : .....

.....

.....

Tél : .....

Email : .....

participera au colloque sur la «Médecines et pratiques thérapeutiques de l'Inde» en tant que

**étudiant membre (35€)**

étudiant non membre (60€)

**particulier membre (50€)**

particulier non membre (95€)

**société membre (115€)**

société non membre (210€)

et règle la somme de ..... €

par chèque à l'ordre de la SFE

par virement bancaire

Date et signature

---

Coordonnées bancaires : BPLC - Clercs / IBAN : FR76 1470 7000 2202 2193 0807 546 / BIC : CCBPFRPPMTZ



# Bulletin d'adhésion à la SFE

Nom : .....

Prénom : .....

Profession : .....

Adresse de correspondance : .....

.....

.....

Tél : .....

Email : .....

**souhaite adhérer** à la SFE et recevoir gratuitement les 2 numéros annuels de la revue *Ethnopharmacologia*

## Cotisation

	2 ans	1 an
Particulier	70 €	40 €
Etudiant (- de 30 ans), chômeur	35 €	20 €
Société (2 ex. de la revue)	200 €	115 €

## Don

J'effectue un don de ..... € déductible des impôts et demande un reçu fiscal

## Facture

Je souhaite recevoir une facture du montant de l'adhésion

## Règlement

Chèque  Virement

Date et signature

