Te Deum d'action de graces

Hymn. IV.

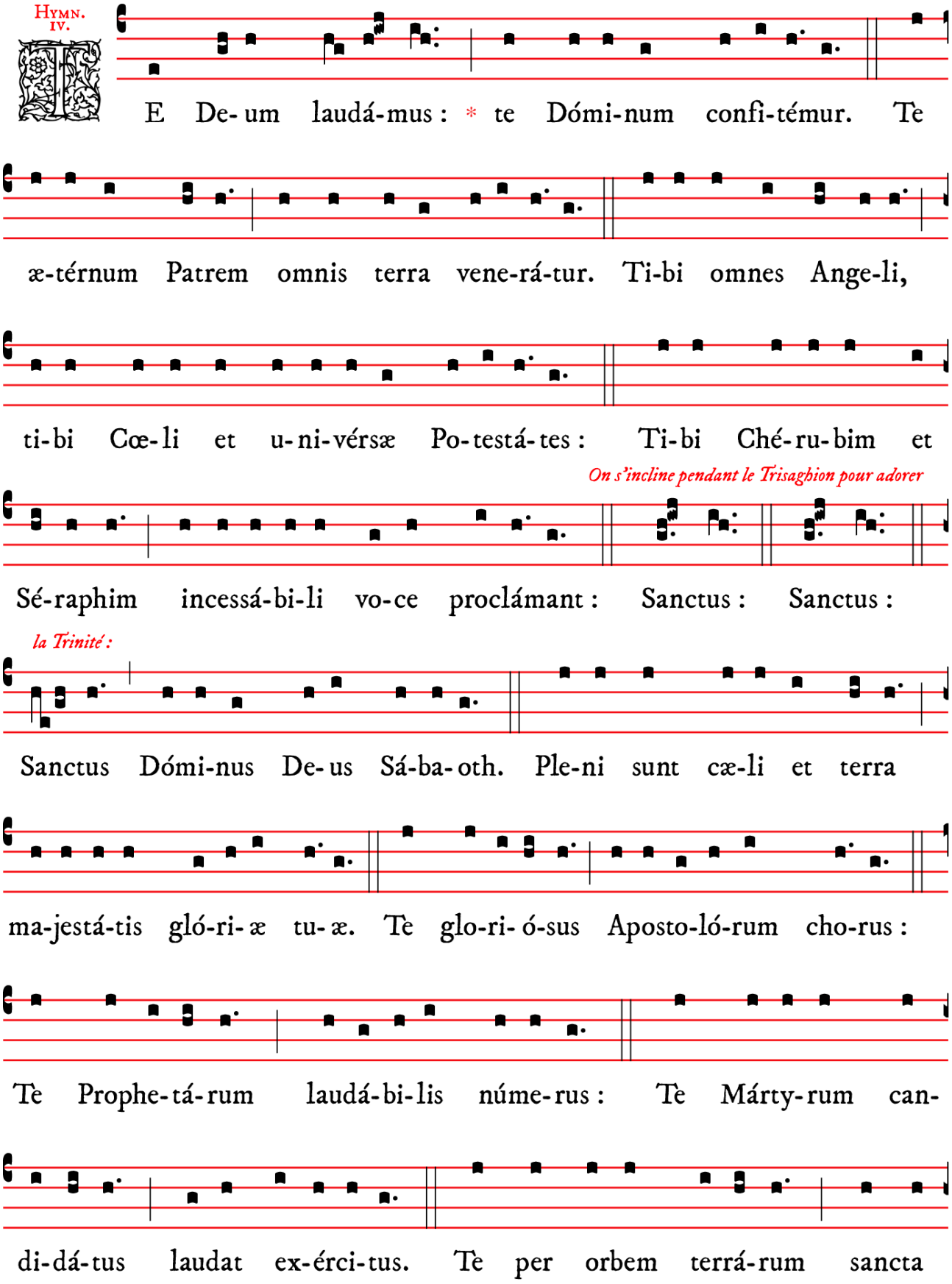

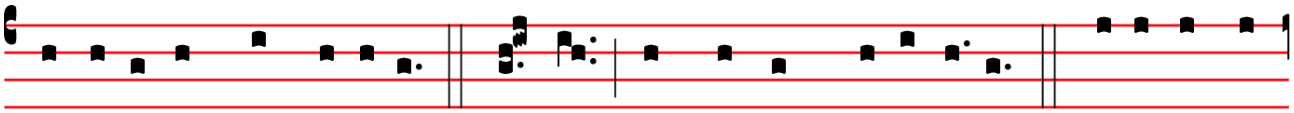

confi-té-tur Ecclé-si- a : Pa-trem imménsæ ma-jestá-tis : Vene-rándum

tu- um ve- rum, et ú- ni- cum Fí- li- um : Sanctum quoque

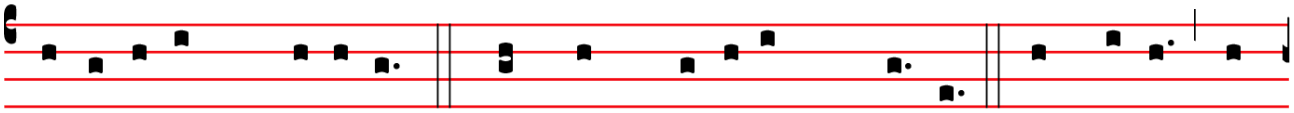

Pa-rácli-tum Spí-ri-tum. Tu Rex gló-ri- æ, Chri-ste. Tu Patris sem-

Ici on s'incline, pour vénérer l'Incarnation :

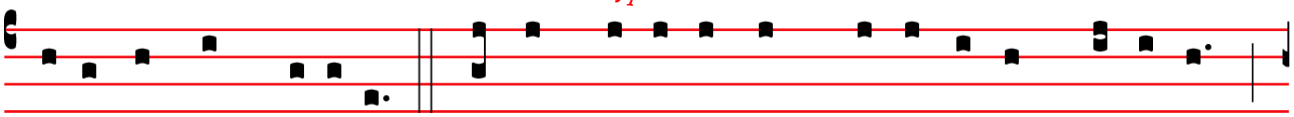

pi-térnus es Fí-li- us. Tu ad li-be-rándum susceptú-rus hómi-nem,

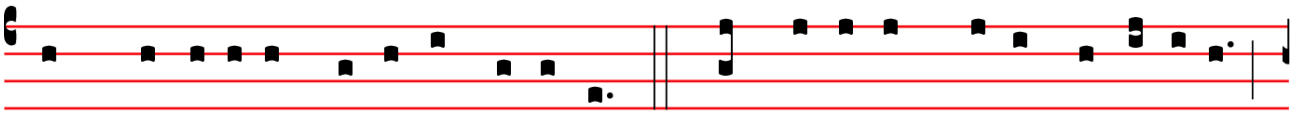

non horru- ísti Vírgi-nis ú-te-rum. Tu de-vícto mortis a-cú-le- o,

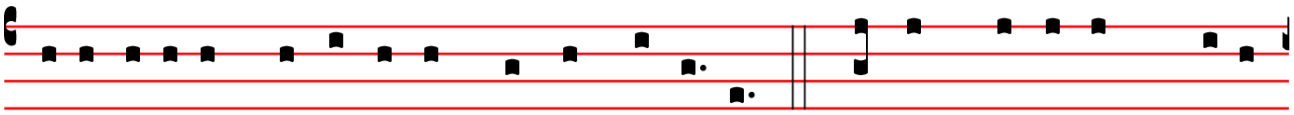

ape-ru- ísti cre-dénti-bus regna cæ-ló-rum. Tu ad déxte-ram De- i

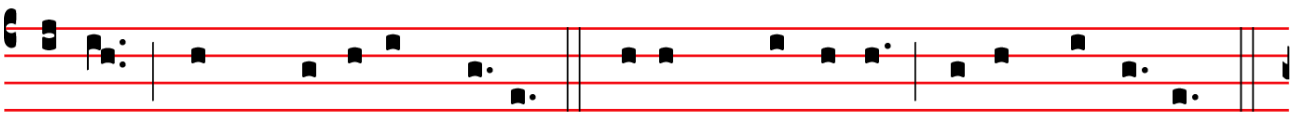

se-des, in gló-ri- a Patris. Judex cré-de-ris esse ventú-rus.

On se met à genoux pendant le chant de ce verset, pour vénérer la Rédemption :

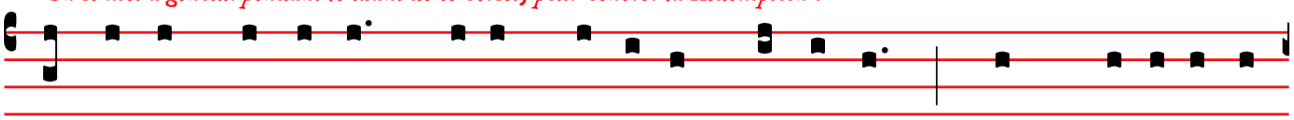

Te ergo quæsumus, tu- is fámu-lis súbve-ni, quos pre-ti- ó-so

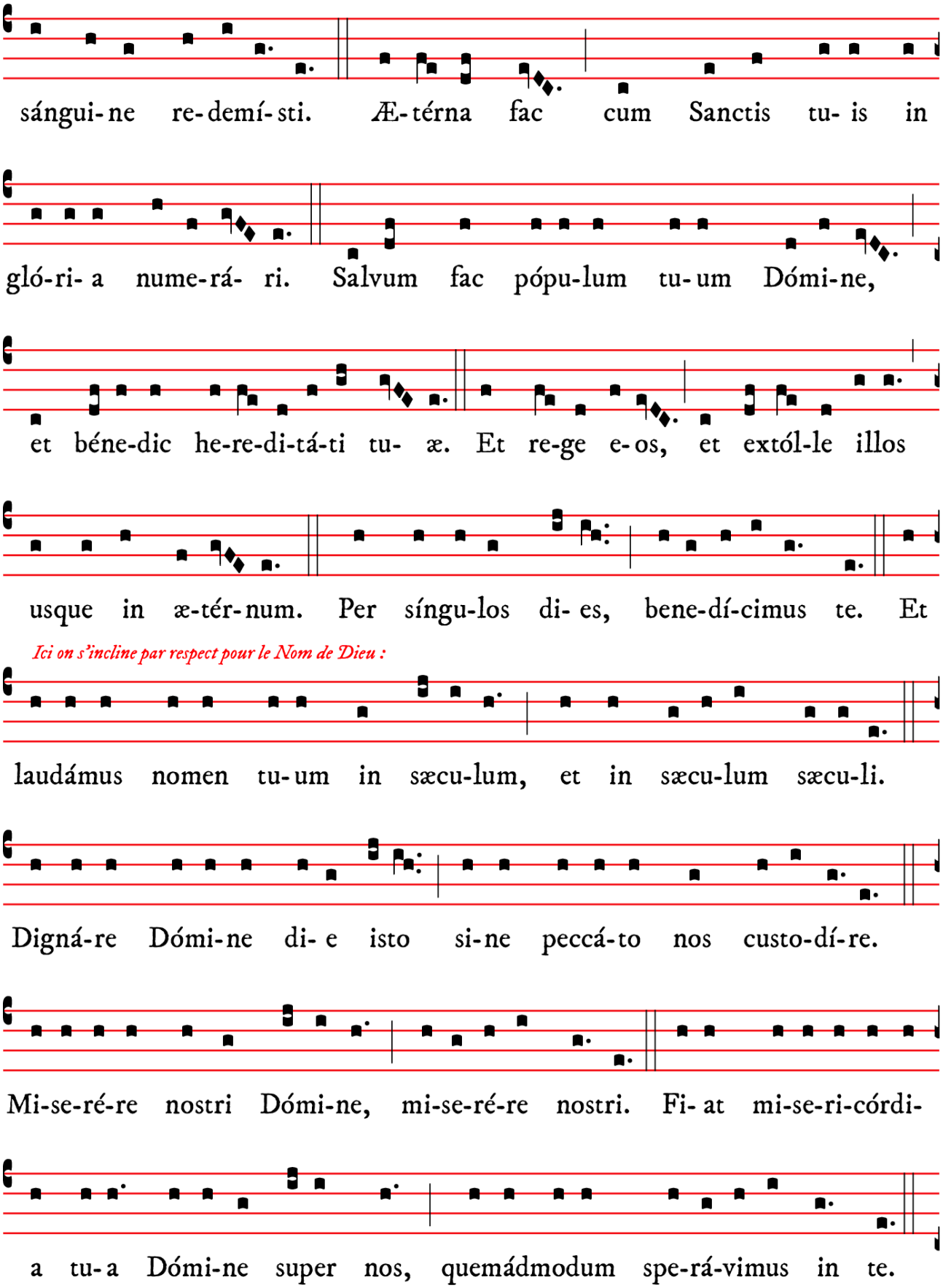
sángui-ne re-demí-sti. Æ-térna fac cum Sanctis tu-is in
gló-ri-a nume-rá-ri. Salvum fac pópu-lum tu-um Dómi-ne,
et béne-dic he-re-di-tá-ti tu-æ. Et re-ge e-os, et extól-le illos
usque in æ-tér-num. Per síngu-los di-es, bene-dí-cimus te. Et
Ici on s'incline par respect pour le Nom de Dieu :
laudámus nomen tu-um in sæcu-lum, et in sæcu-lum sæcu-li.
Digná-re Dómi-ne di-e isto si-ne peccá-to nos custo-dí-re.
Mi-se-ré-re nostri Dómi-ne, mi-se-ré-re nostri. Fi-at mi-se-ri-córdi-
a tu-a Dómi-ne super nos, quemádmodum spe-rá-vimus in te.

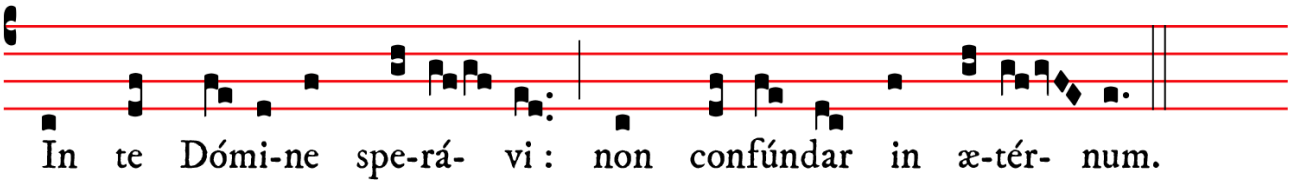

Le celebrant chante les versets et l'oraison suivants :

℣. Benedicámus Patrem, & Fílium, cum Sancto **Spí**-*ritu*.

℣. Bénissons le Père, & le Fils, avec le Saint-Esprit.

℟. **Laudémus, et superexaltémus eum in sæ-*cula*.**

℟. Louons-le, & exaltons-le dans les siècles.

℣. Benedíctus es, Dómine, in firmaménto **cœ**-*li*.

℣. Vous êtes béni, Seigneur, au firmament du ciel.

℟. **Et laudábilis & gloriósus et superexaltátus in sæ-*cula*.**

℟. Et digne de louange, de gloire & d'exaltation dans les siècles.

℣. Dómine, exáudi oratiónem **me**-*am*.

℣. Seigneur, exaucez ma prière.

℟. **Et clamor meus ad te vé-*niat*.**

R/. Et que mon cri parvienne jusqu'à vous.

℣. Dóminus vobís-*cum*.

℣. Le Seigneur soit avec vous.

℟. **Et cum Spíritu tu-*o*.**

℟. Et avec ton esprit.

Orémus.

Prions.

Deus, cujus misericórdiæ non est númerus, & bonitátis infínitus est the-**sáu**-rus, † piíssimæ Majestáti tuæ pro colátis donis grátias ágimus, tuam semper cleméntiam e-xo-**rán**-tes ; * ut, qui peténtibus postuláta concédis, eósdem non déserens, ad præmia futúra dispónas. Per Christum Dóminum nostrum.

Dieu, dont la miséricorde est infinie et la bonté inépuisable, nous rendons grâce à votre divine majesté pour les biens que nous avons reçus, & nous conjurons votre bonté de ne point abandonner ceux dont vous exaucez ici-bas les prières, mais de les préparer à recevoir les récompenses éternelles. Par le Christ notre Seigneur.

℟. **Amen.**

℟. Amen.