

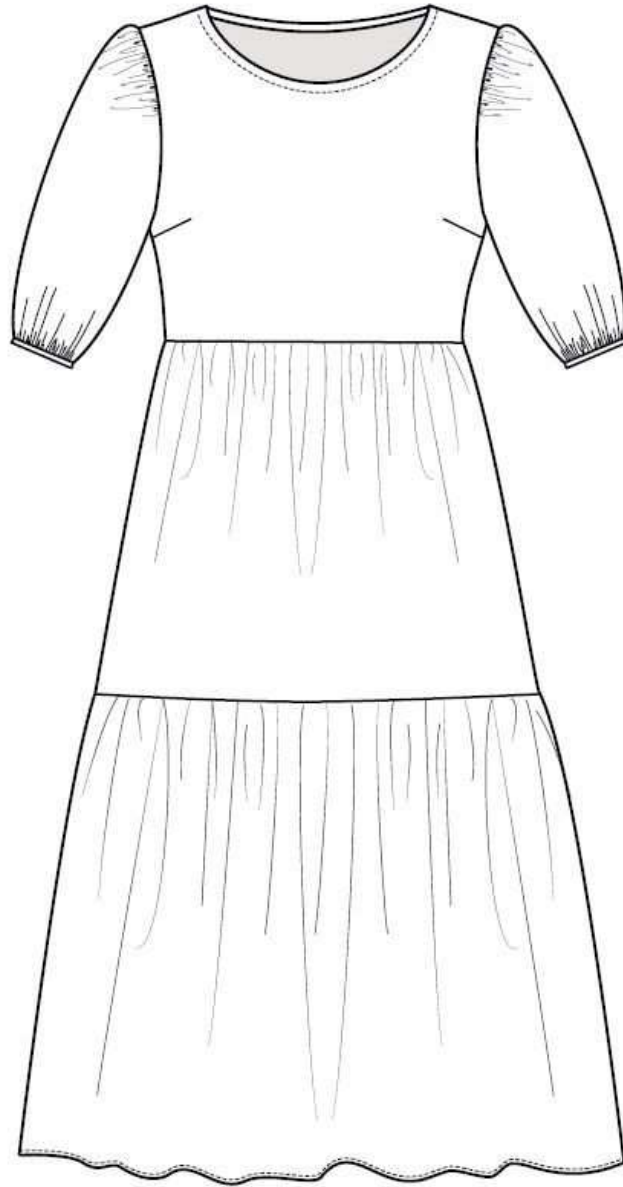

L'auteur Sabina Lorenz vit et travaille comme ingénieure du vêtement indépendante à Plauen depuis 2011. Sur son site Web <https://sabine-lorenz.de/>, elle propose divers services pour l'industrie du textile et de l'habillement et tient les lecteurs intéressés au courant de son blog.

## Coudre la robe « Anna » – instructions

La robe "Anna" avec une jupe aérienne à volants vous permet d'oublier le stress quotidien et est votre nouvelle robe de rêve pour des heures merveilleuses...



Patron gratuit à télécharger



Le patron de la robe « Anna » est disponible gratuitement au format A4 sous le lien de téléchargement suivant.

Téléchargement du patron (PDF, format A4)

Lors de l'impression du motif, assurez-vous de ne faire aucun ajustement de taille, mais d'imprimer dans la taille d'origine (mise à l'échelle = 100%). Vous pouvez vérifier cela en utilisant le carré de contrôle sur le motif.

Veuillez également noter que la coupe contient des références textuelles à deux autres modèles ("Helen" et "Sarah"). Ignorez-les et suivez les instructions pour "Anna".

## Tableau des tailles XS à XL

| <b>MASSE CORPORELLE EN CM</b> | <b>XS</b> | <b>S</b> | <b>M</b> | <b>L</b> | <b>XL</b> |
|-------------------------------|-----------|----------|----------|----------|-----------|
| Tour de poitrine              | 84        | 88       | 92       | 96       | 102       |
| tour de taille                | 68        | 72       | 76       | 80       | 86        |
| tour de hanche                | 92        | 96       | 100      | 104      | 110       |
| longueur de bras              | 59,4      | 59,7     | 60       | 60.3     | 60,8      |

## Tableau des mensurations finies pour la robe « Anna », tailles XS à XL

| <b>TAILLE (EN CM)</b>        | <b>XS</b> | <b>S</b> | <b>M</b> | <b>L</b> | <b>XL</b> |
|------------------------------|-----------|----------|----------|----------|-----------|
| Longueur au milieu du dos    | 110       | 110.4    | 110.8    | 111.2    | 111.6     |
| 1/2 buste                    | 46        | 48       | 50       | 52       | 55        |
| 1/2 largeur d'ourlet         | 110       | 112      | 114      | 116      | 119       |
| longueur de bras             | 37,6      | 38       | 38,4     | 38,8     | 39.2      |
| 1/2 largeur d'ourlet de bras | 13.8      | 14.2     | 14.6     | 15       | 15.5      |

## Matériel

- Tissu 1 : Chambray (100% Lyocell, 190 g/m<sup>2</sup>) en bleu marine, 2,65 mx 1,40 m (taille XS, S, M, L)/ 2,80 mx 1,40 m (taille XL)
- Vlieseline H 200 (45 g/m<sup>2</sup>), 15 cm x 65 cm (pour toutes les tailles)
- Bande de couture souple T 15 en noir, 1,5 cm de large, 60 cm (pour toutes les tailles)
- Fil à coudre assorti

## marges de couture

Coupez l'encolure avec une marge de couture de 0,7 cm et toutes les autres coutures avec une marge de couture de 1 cm.

## Coupe

tissu 1

- (1) Partie avant en tissu plié (1x)
- (2) partie arrière en tissu plié (1x)
- (3) Manches en double épaisseur de tissu (1x)
- (4) Sac de poche en double couche (2x)
- (5) Support de volant de manche en une seule couche (2x)
- Rayures biais pour l'encolure (1x), largeur 3,4 cm, 58,5/60,0/61,5/62,0/63,5 cm (taille XS/S/M/L/XL avec marge de couture)
- Bandes de bordure pour les manches en tissu double épaisseur (1x), 4 cm de large, 29,7/30,5/31,3/32,1/33,1 cm (taille XS/S/M/L/XL avec 1 cm de surplus de couture)
- Volant supérieur (2x), largeur 33 cm, 71/73/75/77/80 cm (taille XS/S/M/L/XL avec 1 cm de marge de couture, de préférence dans le pli du tissu avec la moitié de la taille 35,5/36,5/37,5/38,5/40,0 cm)
- Volant inférieur (2x), largeur 49 cm, 112/114/116/118/121 cm (taille XS/S/M/L/XL avec 1 cm de marge de couture et 2 cm de marge d'ourlet, de préférence dans le pli du tissu avec la moitié la taille 56/57/58/59/60.5 cm)

ligne polaire

- (5) Support de volant de manche en double épaisseur de tissu (1x)

## plan de coupe

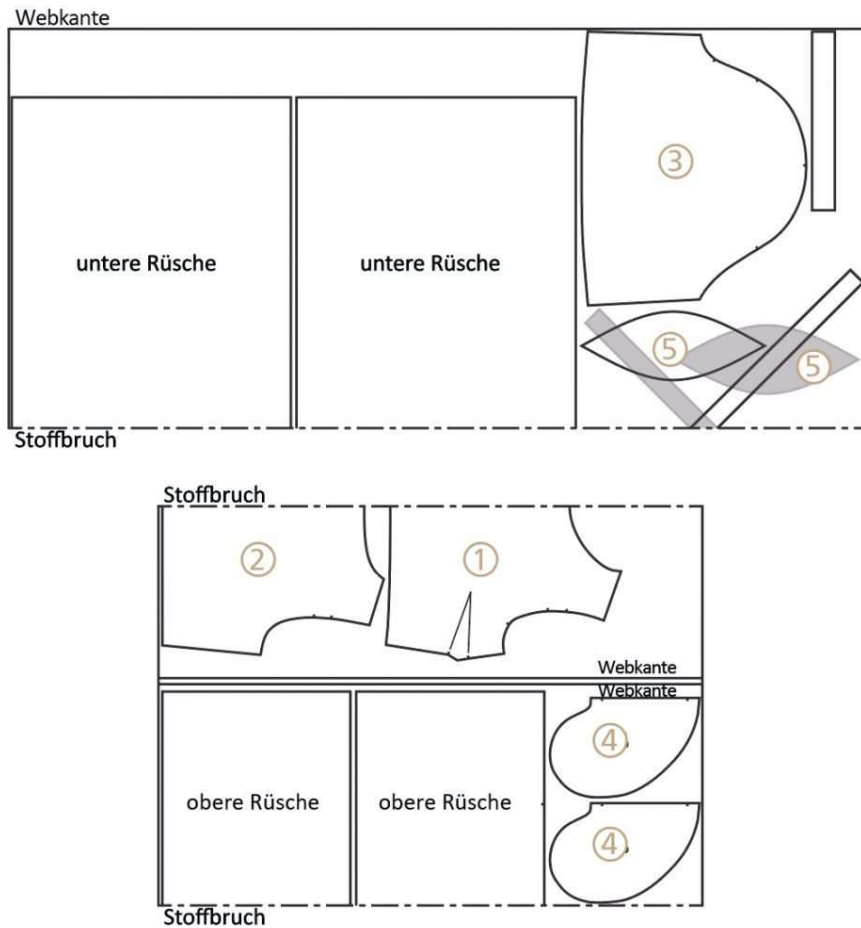

## Instructions de couture : coudre la robe

### Premiers pas

1. Repassez le ruban de couture de l'envers sur les bords des épaules du dos et les ouvertures des poches du volant supérieur devant. Pour cela, marquez les ouvertures des poches sur les bords latéraux du volant supérieur 13 cm en dessous du bord du volant sur une longueur de 15 cm. Renforcez les deux supports des volants des manches avec une ligne polaire.
2. Coudre les deux pinces poitrine sur le devant en suivant le marquage.
3. Placez les bords des épaules du devant et du dos endroit contre endroit et cousez ensemble. Ajustez le surplus de couture et repassez sur le dos.
4. Retournez l'encolure avec le double biais.
5. Pour les manches, froncez et cousez les deux manches selon les repères sur les bouts de manches. Terminez le surplus de couture et repassez à l'avant et à l'arrière.
6. Pliez les supports des volants des manches de gauche à droite au niveau de la ligne de pliage, épinglez les bords bruts arrondis ouverts ensemble, cousez et froncez à 12 cm. Surfilez les surplus de couture rassemblés.
7. Épinglez chaque support de volant de manche sur la couture d'encart de la manche de sorte que le centre de la couture froncée soit exactement au-dessus de la couture de l'épaule et que le support de volant de manche pointe vers l'intérieur de la manche, et cousez chacun sur le surplus

de couture de la couture d'encart de la manche.

8. Rassemblez les bords inférieurs de la manche à la longueur des bandes de reliure. Épinglez les bandes de bordure au bord froncé de l'intérieur, endroit contre endroit, et cousez en place. Repassez le surplus de couture à l'envers. Plier la bande de bordure autour de la couture à partir de la droite, repasser le bord, replier cette manchette à nouveau sur environ 1 cm (juste au-dessus de la couture) et repasser. Cousez fermement la bande de bordure au bord du pli à partir de la droite.

9. Placez les manches dans le sens de la longueur, endroit contre endroit, et épinglez. Ensuite, posez les parties avant et arrière au ras l'une de l'autre et épinglez-les également. Fermez les bords latéraux ouverts en une seule fois. Ajustez le surplus de couture et repassez sur le dos. Cousez le surplus de couture des manches à la bande de reliure avec quelques points.

## Continuons avec les volants

10. Cousez les pochettes de poche au volant supérieur avant selon les marques.

11. Pour les volants, placez les deux volants supérieur et inférieur l'un sur l'autre, endroit contre endroit, épinglez et cousez ensemble les petits côtés. Ajustez les surplus de couture et repassez à l'envers. Repassez le bord ourlet du volant inférieur de 2 cm vers l'intérieur, repliez ce tour à nouveau de 1 cm vers l'intérieur et repassez. Piquer l'ourlet à 1 cm de large à partir de la gauche au bord du pli.

12. Écartez et marquez le bord de jonction du corsage, le bord inférieur du volant supérieur et les bords bruts supérieurs des deux parties du volant. Tout d'abord, rassemblez le bord brut supérieur du volant supérieur à la longueur du bord de fixation. Épinglez le volant sur le corsage, endroit contre endroit, de sorte que les marques ou les coutures centrales et latérales soient superposées, répartissez le volant uniformément et cousez le volant. Ajustez le surplus de couture et repassez jusqu'au corsage.

13. Rassemblez le volant du bas de la même manière sur le bord inférieur du volant du haut, épinglez au volant du haut et cousez. Ajustez le surplus de couture et repassez jusqu'au volant supérieur.