



Le COLLEGE UNIVERSITE ***à REIMS***

AUJOURD'HUI, LE COLLEGE C'EST :

- **20 classes de la 6° à la 3°**
- **Des sections à horaires aménagés CHAM-CHAD**
- **La section Bi-langue en 6°: allemand-anglais**
- **L'option LATIN**
- **Une ULIS à 11 élèves**
- **Plus de 400 repas servis par jour...**

**556 élèves +
70 adultes**



LES PERSONNELS DU COLLEGE :

GESTION- INTENDANCE:

**S.MILLOT
+ 16 agents**

DIRECTION:

**M-H.PISTER,
Principale
L.GODOT, Principal-
Adjoint**

VIE SCOLAIRE:

**N.ELOMRI, CPE
N.CHIRAUX, CPE
+ 12 AED-AP**

SECRETARIAT

POLE SANTE:

**Mme ARNOULD
Mme GATINOIS,
Infirmières
Dr HALLOT-PLET**

35

ENSEIGNANTS

4 AVS-AESH

CLASSE RELAIS

SECTION ULIS

**E.BELLOT,
PSY-EN**

A TRAVERS L'HISTOIRE DU COLLEGE : en images ...

- ***1245: Le Collège des Bons Enfants***



***Un pensionnat fondé par un
généreux donateur au début du
XII^e siècle , au moment où
commence la construction de la
cathédrale ...***

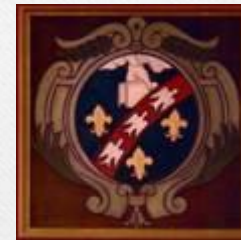

• 16^e siècle: Faculté des Arts de la nouvelle Université

Façade Renaissance du collège (du XVI^e au XIX^e siècle), rue de l'Université



Cette porte Renaissance fut déplacée à la fin du XIX^e siècle de la rue de l'Université à la rue Vauthier-Le-Noir.



Elle comporte 2 sculptures représentant 'Jean qui rit' et 'Jean qui pleure'. Les écoliers sont prévenus !

Charles de Lorraine, archevêque de Reims, crée l'Université de Reims; le Collège devient la Faculté des Arts de la nouvelle université. On y enseigne les sept arts libéraux : grammaire, rhétorique, dialectique, arithmétique, géométrie, musique et astronomie ...

- ***1686 : le Grand séminaire***

Au XVII^e siècle



Plan de la ville Cité et Université de Reims, 1665, archives municipales de Reims.

Le Grand Séminaire est reconstruit par le Cardinal Tellier en 1686 ...

*Les deux institutions,
Collège et Séminaire sont
indépendantes ...
On reconnaît dans la
forme du Grand Séminaire
les bâtiments de la Cour
des Ifs...*

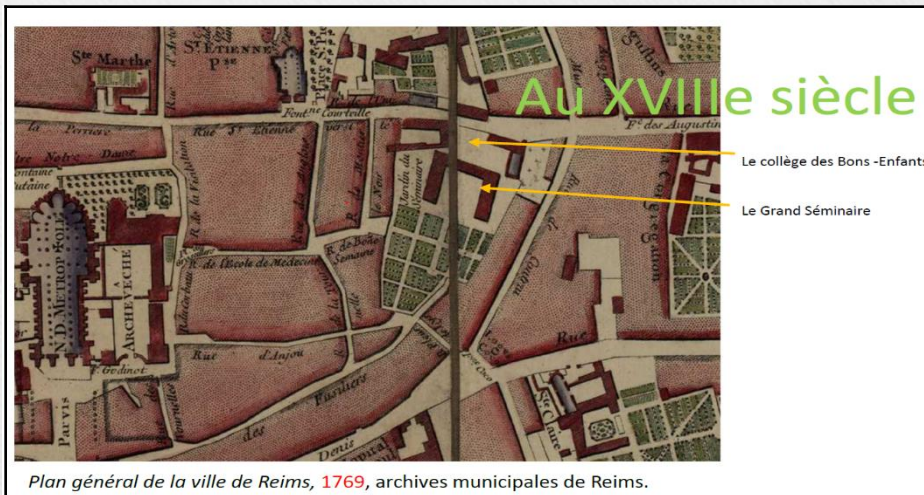

Plan général de la ville de Reims, 1769, archives municipales de Reims.

• **1804: le Lycée Impérial de Reims**

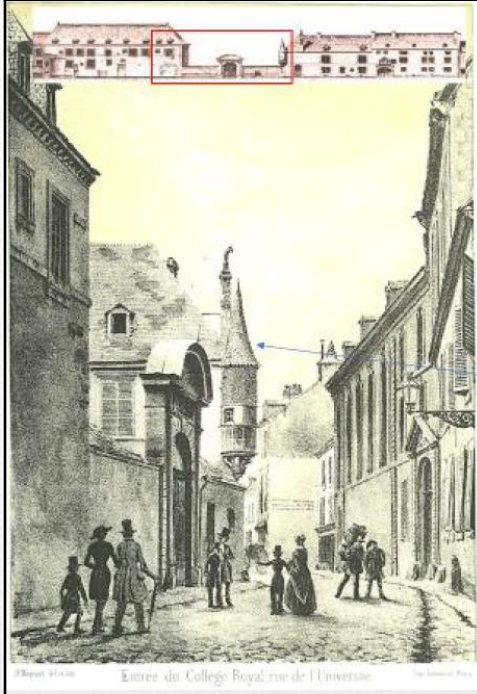

Entrée du collège telle qu'elle existait encore au XIXe siècle. On remarque que la rue de l'Université est courbe et que la porte Renaissance conservée rue Vauthier le Noir n'est pas visible sur la gravure.

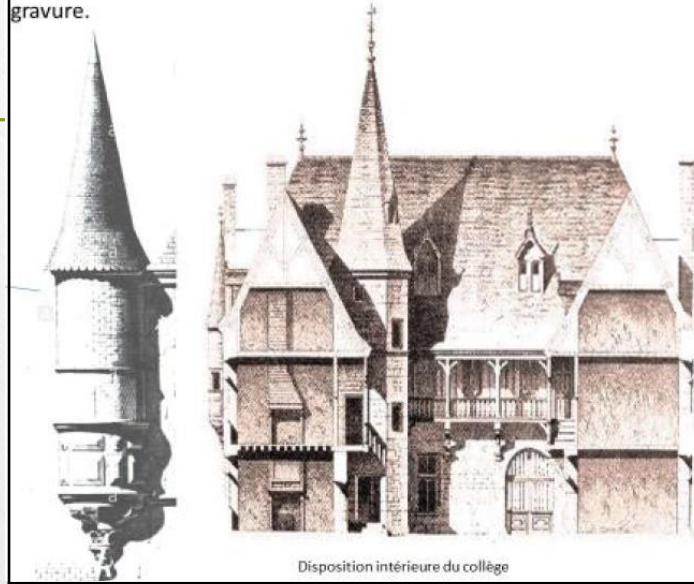

Dès 1804, le seul Lycée Impérial Napoléonien de la Marne ouvre à Reims : c'est la naissance du lycée de Reims de la 6^o à la terminale... La vie scolaire et la discipline sont militaires...



- **1866: reconstruction du Lycée**



- **De 1878 à 1938**

En 1866, on décide la reconstruction de l'établissement, avec un étage supplémentaire et une façade de style néo-renaissance, très à la mode sous le Second Empire...





Le bâtiment central, côté rue, au début du XX^e siècle ...

***Côté Cour des Ifs vers 1910:**
le clocheton, détruit
pendant la Première Guerre
Mondiale, est légèrement
différent aujourd'hui...*



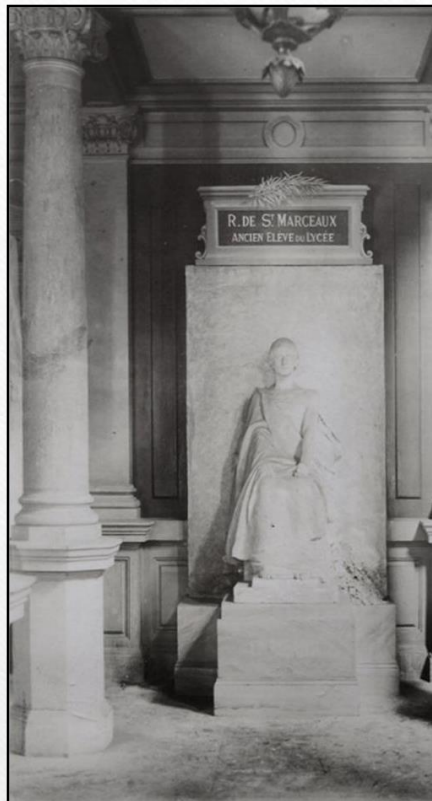

Dans l'entrée, vers 1897: la sculpture « Le Devoir » par René de Saint-Marceaux.

LIEU DE MÉMOIRE: La plaque commémorative rendant hommage aux anciens élèves et professeurs morts lors des deux guerres mondiales.



Les « misères de la Grande Guerre »...

Au XX^e siècle : le Collège Université

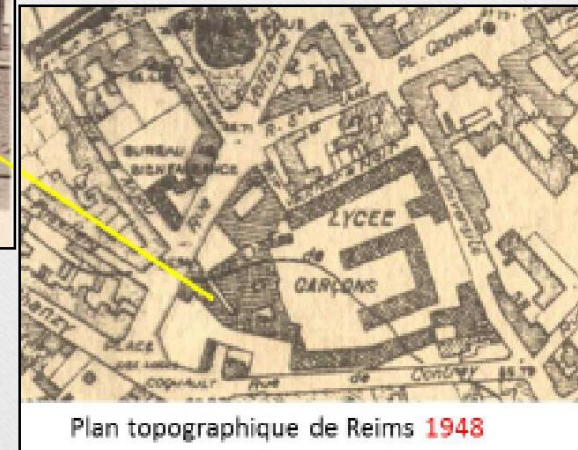
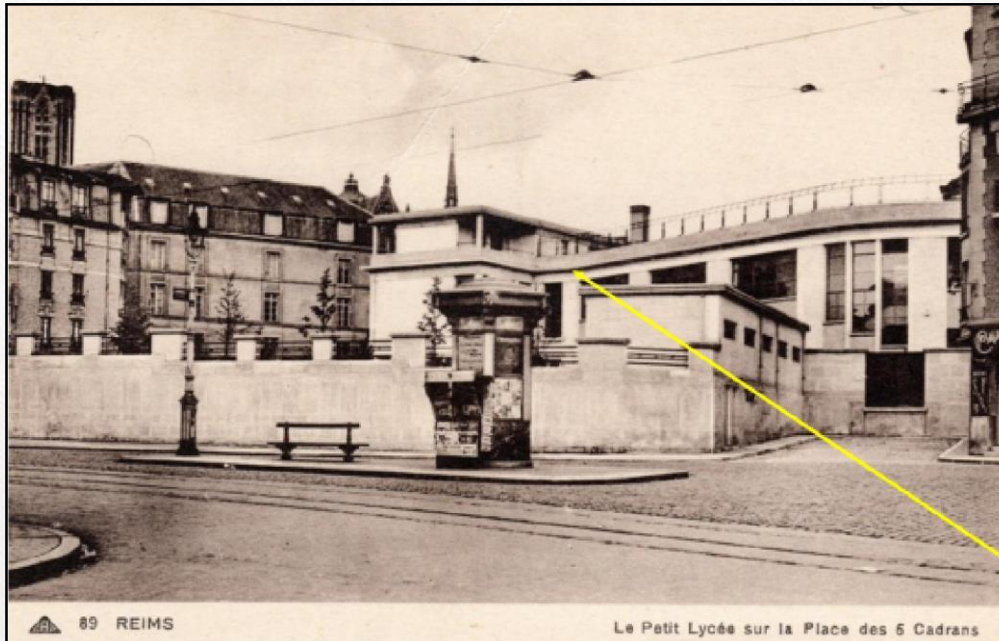

A la veille de la Seconde Guerre Mondiale, une nouvelle extension est construite: le Petit Lycée ou Bâtiment Voltaire est inauguré en 1938...

Le style est inspiré par le mouvement Art Déco et Moderniste ...



En 1950, le Bâtiment Voltaire est agrandi par la construction d'un étage supplémentaire ...

Le lycée de garçons devient trop petit, d'où la construction du Lycée CLEMENCEAU qui ouvre ses portes en 1958. En 1966, les classes de filles de la 6^o à la 3^o sont accueillies dans ce qui devient le COLLEGE UNIVERSITE ...

La mixité se généralise au début des années 1970...



La troisième 2 en 1976 : les meilleurs de leur génération ! Ne manquent que Florence et Alain.





80 REIMS

Le Petit Lycée sur la Place des 6 Cadrons



Le GYMNASÉ est construit vers 1970: il est semi-enterré ...

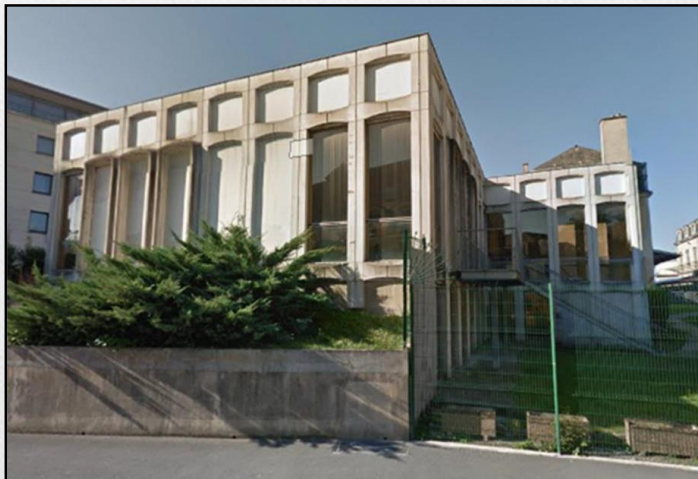

Un nouveau Restaurant Scolaire est construit: des fouilles archéologiques mettent à jour les vestiges d'un arc de triomphe antique daté du Haut-Empire : la PORTE BAZÉE...



Le COLLEGE UNIVERSITE en 2016, avant sa réhabilitation

Gymnase : vers 1970

Le Petit Lycée (Bâtiment Voltaire)
: 1938 et remanié en 1950

Le bâtiment rue de Contrai : 1890

Le bâtiment de la demi-pension :
1972

Séminaire agrandi avec façade néo-
Renaissance : XVIIe siècle et 1869

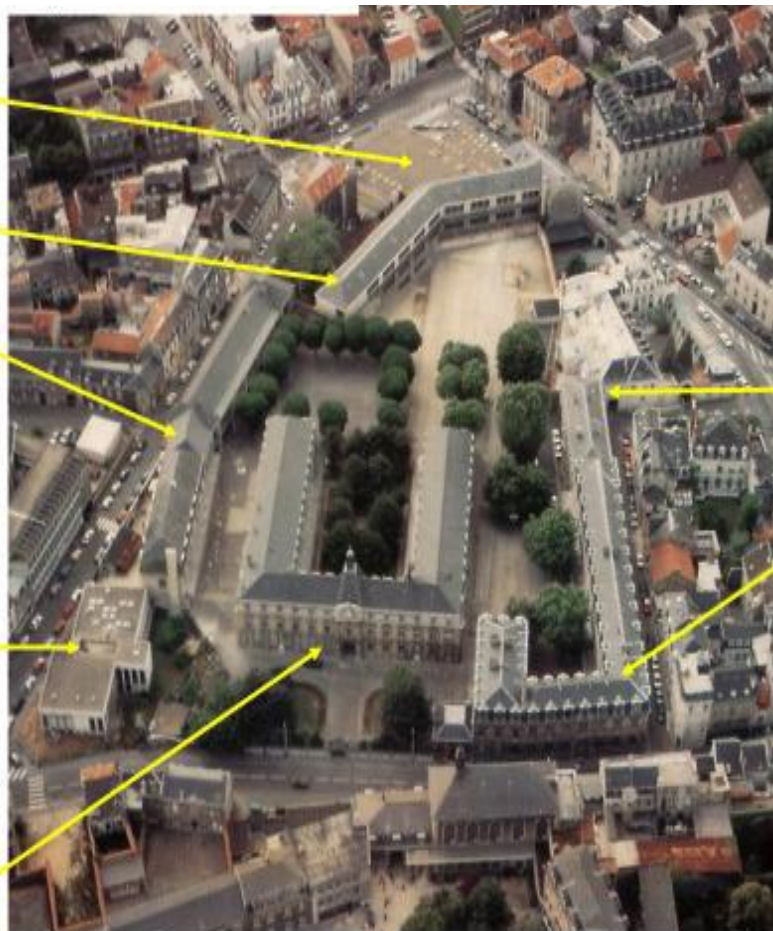

Porte Renaissance (XVIe siècle)

Bâtiment Vauthier-le-Noir : 1878

Au XXI^e siècle : une restructuration d'ampleur ... le projet du futur COLLEGE



COLLÈGE UNIVERSITÉ

**5 ans pour
une métamorphose**

**phases 2 et 3
2018-2019**

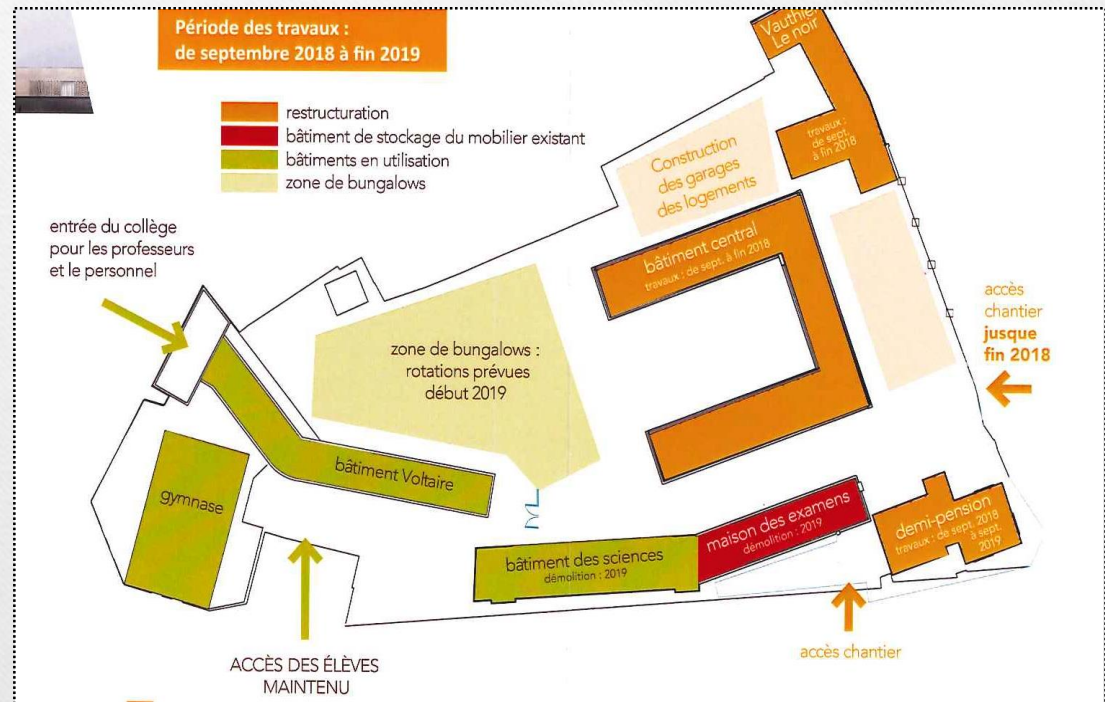

UN PARTI PRIS DE CLARTÉ ET DE SOBRIÉTÉ

La réhabilitation du collège, projet délicat, s'inscrit dans un environnement aux contraintes imposées dues à la proximité de la Cathédrale de Reims. Cette mission a été confiée au cabinet d'architecte, Bernard Desmoulin.

L'ensemble des architectures existantes sera relié par la création d'un ruban, prenant la forme d'un socle de pierre habité, entaillé par un large escalier emmenant les collégiens au niveau haut de la cour.

Le bâtiment central demeurera le point de convergence de la vie de l'établissement et sera désormais relié au bâtiment Voltaire par un nouveau préau. La cour des lfs conservera son merveilleux cachet au cœur du collège.

Clarté et sobriété ont été les axes forts de ce projet, intégrant les préoccupations fonctionnelles, économiques et environnementales.

L'installation de 6 ascenseurs rendra à terme, l'ensemble de l'établissement accessible aux personnes à mobilité réduite.

Conscient de la richesse patrimoniale sur laquelle repose cet « ancien collège des Bons Enfants », le Département de la Marne a choisi de consacrer près de 30 millions d'euros à cette transformation, hors du commun.



La Demi-pension



Rue de Contrai





Le Bâtiment Voltaire ...

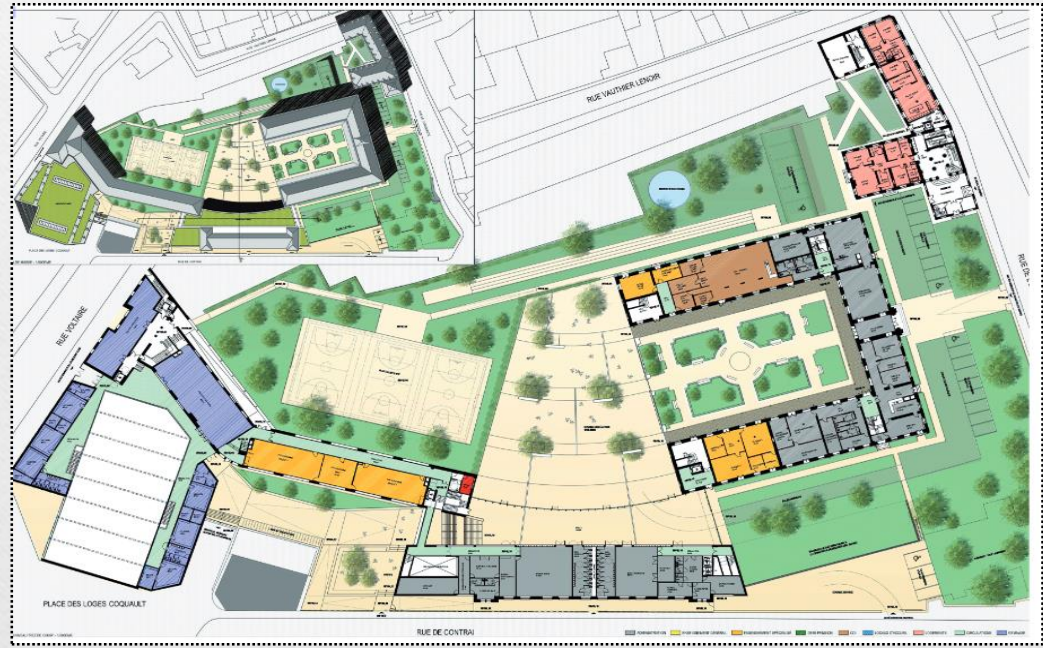

Vue générale du projet ...

Le projet architectural ...



La nouvelle entrée...



Vues de la cour ...

Le COLLEGE en travaux...



Première pierre ...



Septembre 2016 ...

Visites du chantier...



*Jeudi 11 octobre 2018:
opération « les coulisses
d'un chantier hors-
norme »*

Visite par l'équipe du JOURNAL ...



En novembre 2018 ...

Faisons le point en mars 2019...



*Mercredi 13 mars 2019:
La façade sans son
échafaudage ...*





*La Cour
des Ifs*





*La zone des
bungalows ...*



Quelques salles ...

La Porte Bazée

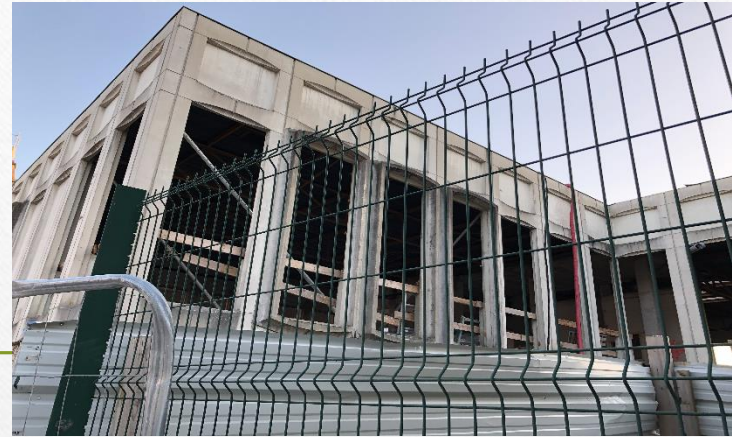

La cantine



Les différentes phases des travaux...

5 PHASES DE TRAVAUX

Phase 1 > terminée

Installation des bungalows pour accueillir l'administration, la cuisine, le CDI et les salles de technologie.

Phase 2 > en cours

Jusque fin 2018

Bâtiment central et Vauthier Lenoir.
Début des travaux de la demi-pension.

Phase 3 > 2 mois

Début 2019

Déménagement vers les bâtiments restructurés puis installation des élèves occupant le bâtiment Voltaire dans les pavillons provisoires. Poursuite des travaux de restructuration de la demi-pension.

Phase 4 > 16 mois

De 2019 à mi-2020

Démolition de la maison des examens et du bâtiment des sciences, restructuration du bâtiment Voltaire et construction du bâtiment neuf et demi-pension avec livraison prévue en septembre 2019.

Phase 5 > 8 mois

De 2020 à fin été 2021

Emménagement dans le bâtiment Voltaire restructuré et dans le nouveau bâtiment, enlèvement des bungalows, aménagement de la plateforme sportive et réhabilitation du gymnase, suivi de l'enlèvement des installations de chantier.

Quelques chiffres ...

- *13^e siècle: date de la construction*
- *2016: l'année du démarrage du chantier*
- *29 Millions d'EUROS: le coût global de l'opération financée par le Département de la Marne*
- *600: le nombre d'élèves accueillis au Collège à l'issue des travaux*
- *24 000 M2: la superficie du Collège*
- *70% d'économie énergétique: un collège « développement durable »*
- *5: les 5 phases de travaux*
- *2021: la date prévue de la fin des travaux ???*

LES PROJETS AU COLLEGE :

- Appariements:

Madrid, Kaiserslautern



- Classe Patrimoine:

Bibracte



- Sorties:

Paris, Bure, Chooz, Guédelon...

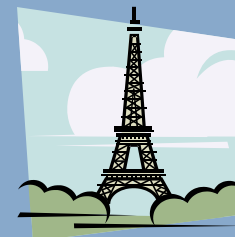

Les CLUBS au COLLEGE :

- *Le CLUB ECHECS*
- *Le JOURNAL DU COLLEGE: La Une' Iversité*
- Le CINE-CLUB: UNIS-CITE
- COLLEGE AU CINEMA
- La CHORALE

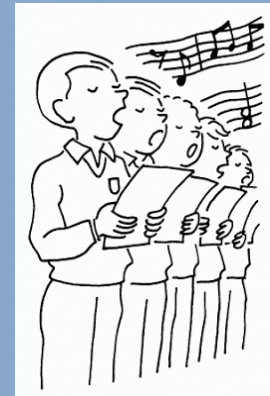

Coordonnées du COLLEGE :

■ *COLLEGE UNIVERSITE:*

20 Rue de l'université / 2bis Rue Voltaire – 51100 REIMS
*Tél.03.26.40.27.89 – Mail: **ce.0511084b@ac-reims.fr***

■ *SITE INTERNET :*



<http://sepia.ac-reims.fr/clg-universite/-spip-/>