

Maël pense à un nombre.

Il ajoute 48 à ce nombre et obtient un résultat qui vaut 16 de plus que 100.

À quel nombre Maël pensait-il au début ?



Quel nombre vaut 16 de plus que 100 ?
Je vais dessiner un modèle en barres pour résoudre le problème.

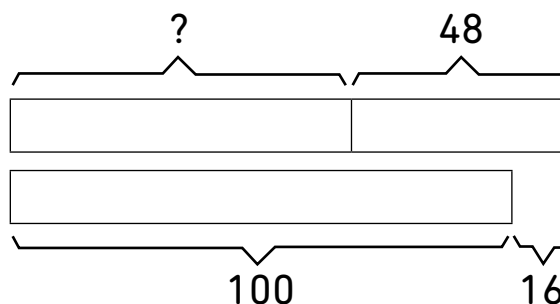

Je peux aussi trouver la réponse en revenant en arrière !

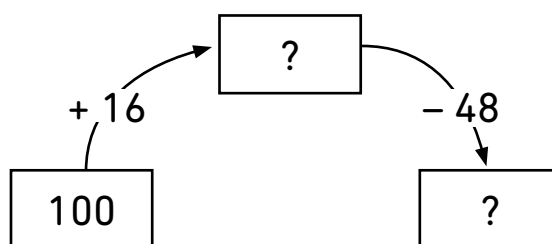

Maël pensait au nombre .