

Infos pratiques

Une fiche d'inscription est à compléter chaque année scolaire: Elle est obligatoire et comprend notamment les renseignements médicaux indispensables et les autorisations parentales. Pour tous changements, merci de le signaler à l'équipe. **Fiche disponible en téléchargement sur le site de la commune de Montgermont.**

Pièces à fournir ou à présenter lors de toute inscription ou renouvellement: le carnet de santé de l'enfant (vaccinations), la notification de la CAF ou MSA indiquant votre quotient familial, les « bons vacances » qui seront déduits de votre facture.

Les tarifs *(applicables depuis le 1 février 2017)*

sont fixés en fonction du quotient familial. Les factures sont éditées au mois et payables par chèque à l'ordre des Francas. Nous acceptons les chèques vacances.

Tranche	Journée sans repas	1/2 journée	Repas
1. revenus de 0 à 508,99€	4,58€	2,95 €	3,90 €
2. revenus de 509 à 566,99 €	6,31€	4,65€	3,90 €
3. revenus de 567 à 799,99€	8,05€	6,35€	3,90 €
4. revenus de 800 à 1249,99	9,77€	8,05€	3,90€
5. revenus de 1250 à 1699,99	10,64€	8,90€	3,90€
6. revenus de 1700 et plus	11,51	9,75	3.90

L'équipe pédagogique

Responsable de la structure

Guillaume Durand

Référent centre de loisirs :

Simon Suard

Animateurs:

Corentin

Pierrick

Caroline

Flora

Centre de Loisirs Educatifs

Rue du Manoir—35760 MONTGERMONT

02 99 68 72 68 (aux heures d'ouverture)

ou 06 38 47 81 82

 Renseignements et inscriptions

les francas

L'éducation en mouvement !

Centre de Loisirs éducatif
3-9 ans

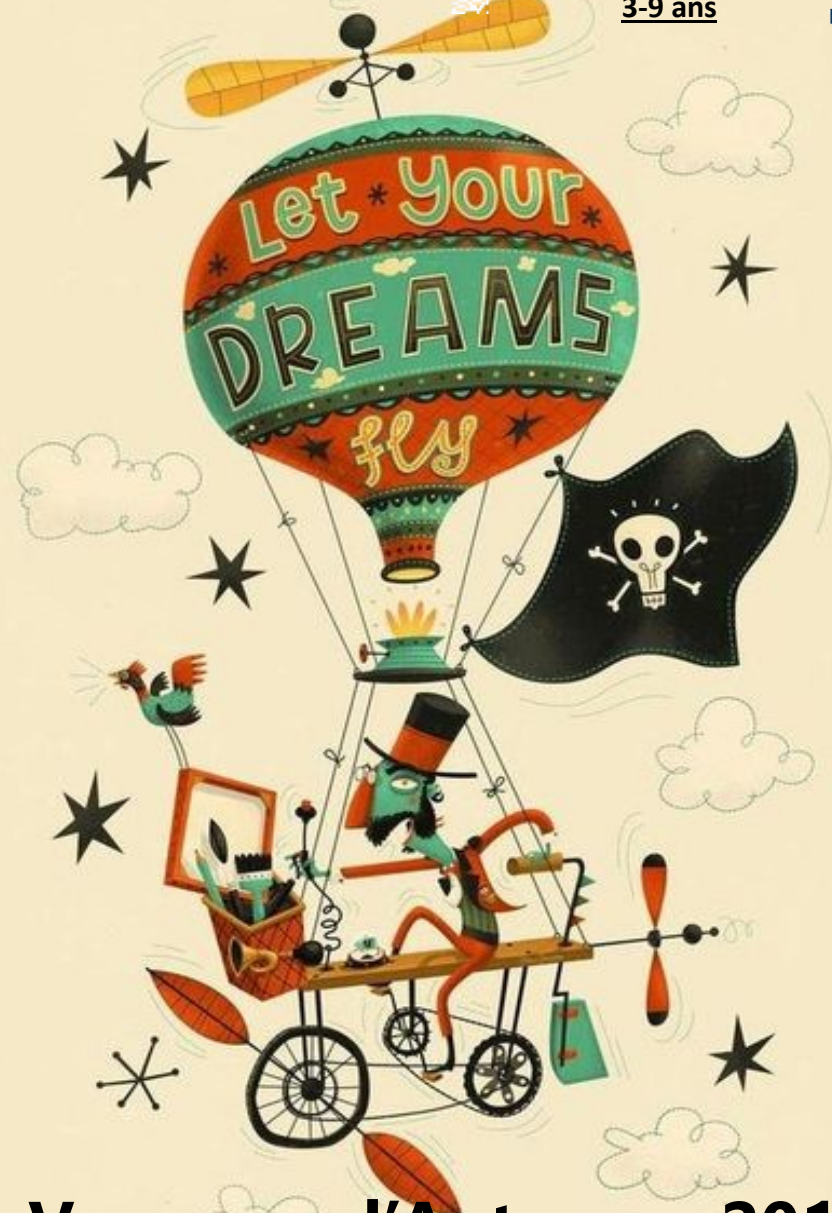

Vacances d'Automne 2017

Du Lundi 23 Octobre au Vendredi 3 novembre

De 8h00 à 18h45.

(fermé le 1er Novembre)

les francas

L'éducation en mouvement !

Centre de Loisirs éducatif



LES REGLES D'INSCRIPTION AU CENTRE DE LOISIRS

Pour s'inscrire, il vous suffit de remplir le tableau ci-dessous et de nous le retourner au plus tard avant la date indiquée ci-dessous.

- En cas d'absence de votre enfant, merci de prévenir au minimum 48h avant la présence prévue.
- En cas d'absence de dernière minute (maladie...), merci de prévenir et de justifier l'absence par un document officiel (médecin, état civil...)
- Une inscription après la date butoir: acceptation sous réserve de places disponibles.
- En cas d'absence non prévenue et/ou non justifiée, la période d'absence sera facturée.

AU PLUS TARD LE 13 OCTOBRE.



FICHE D'INSCRIPTION – VACANCES AUTOMNE

Famille :

Nom, prénom et âge des enfants :

-
-

Adresse :

Téléphone :

Précisez pour chaque mode d'accueil (Matin, repas, après-midi) les initiales des enfants.

Date	Matin	Repas	Après-midi
Lundi 23/10			
Mardi 24/10			
Mercredi 25/10			
Jeudi 26/10			
Vendredi 27/10			
Lundi 30/10			
Mardi 31/10			
Jeudi 02/11			
Vendredi 03/11			

Fait-le

Signature :

A vos agendas !

SEMAINE 1

Ciné-concert au théâtre de la Parcheminerie

dans le cadre du festival Marmaille en fugue



Mardi 24 Octobre

pour les - de 6 ans

Toimoinou

Rdv 8h45.

Sur inscription à l'accueil ou par mail .

Places limitées

Mercredi 25 Octobre

Pour les + de 6 ans

Lumière

Rdv 8h45 au clé

Sur inscription à l'accueil ou par mail .

Places limitées

SEMAINE 2

Courts métrage au Ciné-TNB



Lundi 30 Octobre

A la découverte du monde

pour les - de 6 ans

Retour 18h



Mardi 31 Octobre

Le vent dans les roseaux

Pour les + de 6 ans



Tous les matin

Création de décor, écriture de scénario, tournage, montage...

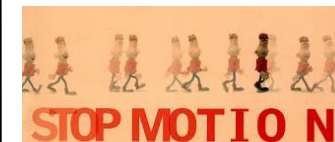

Tous les

après-midi :

Proposer, créer, inventer, **les idées et projets d'enfants** sont à l'honneur.

Sport, act manuelle... **c'est toi qui propose!**



Tous les vendredis

Grand Jeux

