Réhabilitation du réseau d'assainissement d'eaux usées et eaux pluviales
Rue des Ecoles et rue du Moulin

Déroulement des travaux

☛ **Horaires de chantier : 7 h 30 – 12 h 00 / 13 h 00 – 18 h**

Les travaux se situeront rue des écoles et rue du moulin

Lieux des travaux

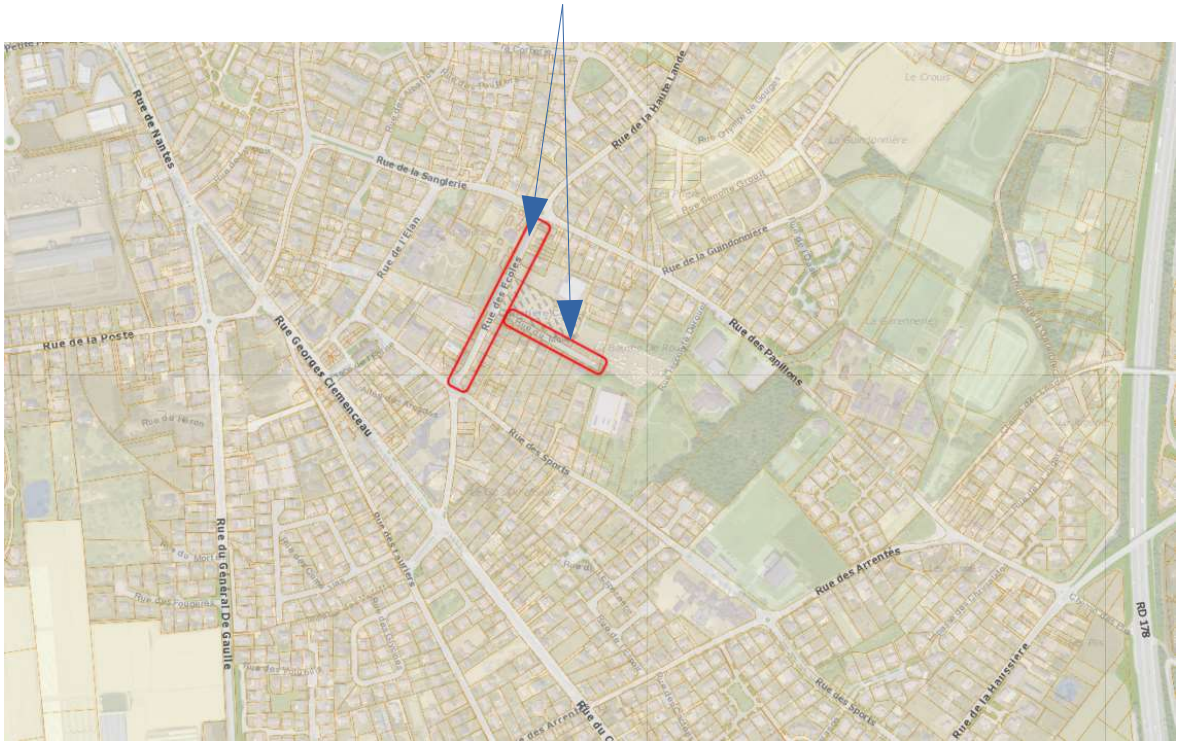

DESCRIPTION ET PHASES DE TRAVAUX
Renouvellement de 400m de canalisation d'eaux usées existante.
Reprise des 25 branchements des habitations existantes.
Réhabilitation ou remplacement de 550 m de canalisation eaux pluviales.
Réalisation des réfections de voiries à l'avancement des travaux.

phase 1 : du 30 mai au 11 juillet 2022

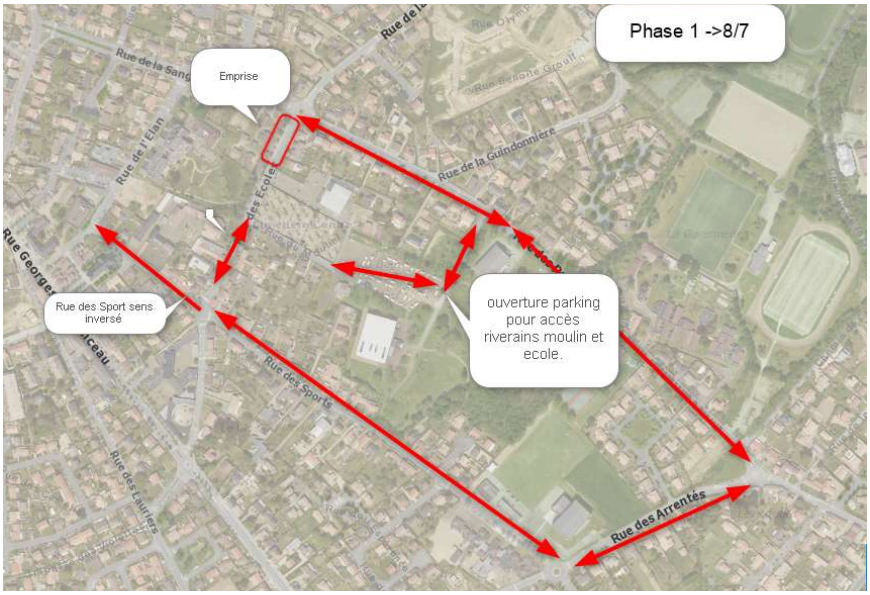

Secteur 1 - Phase 1 route barrée sauf riverains

Accès école

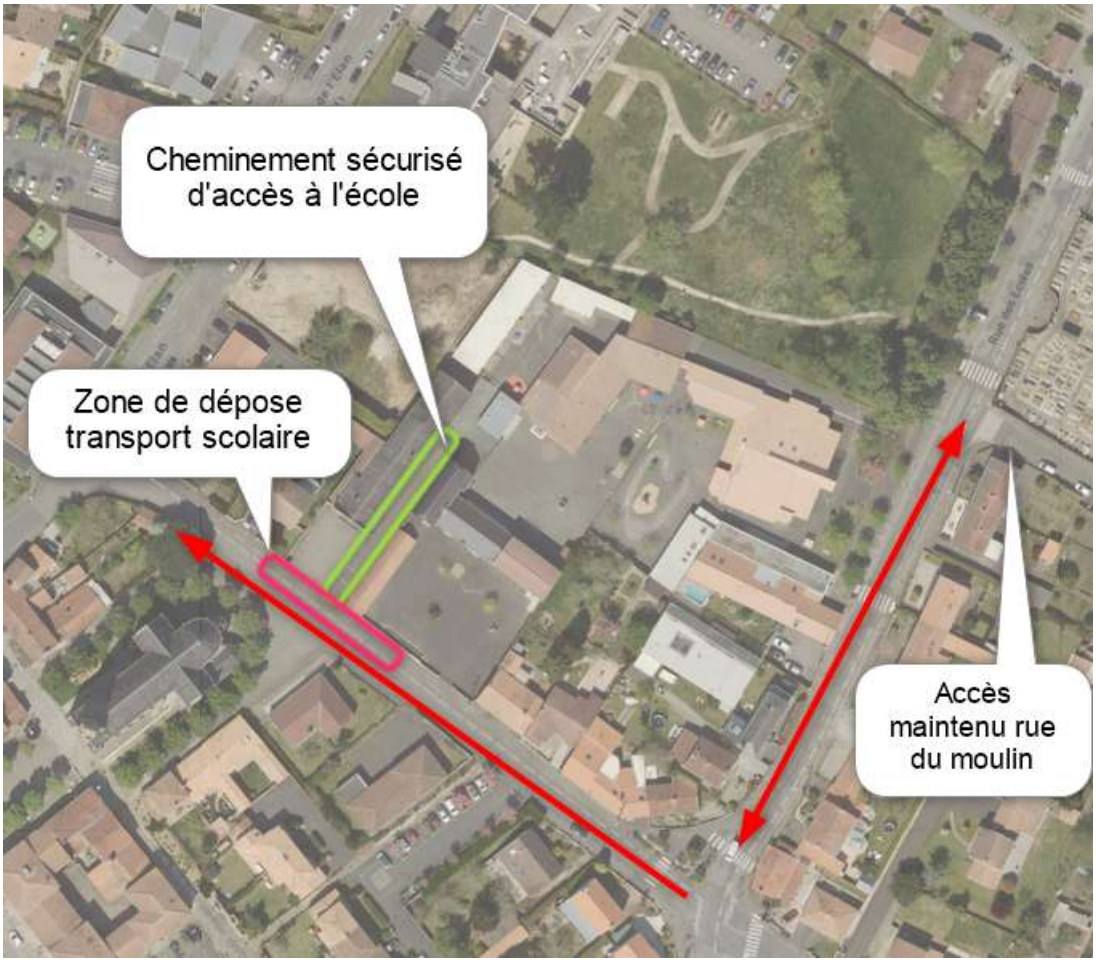

phase 2 : à partir du 11 juillet 2022

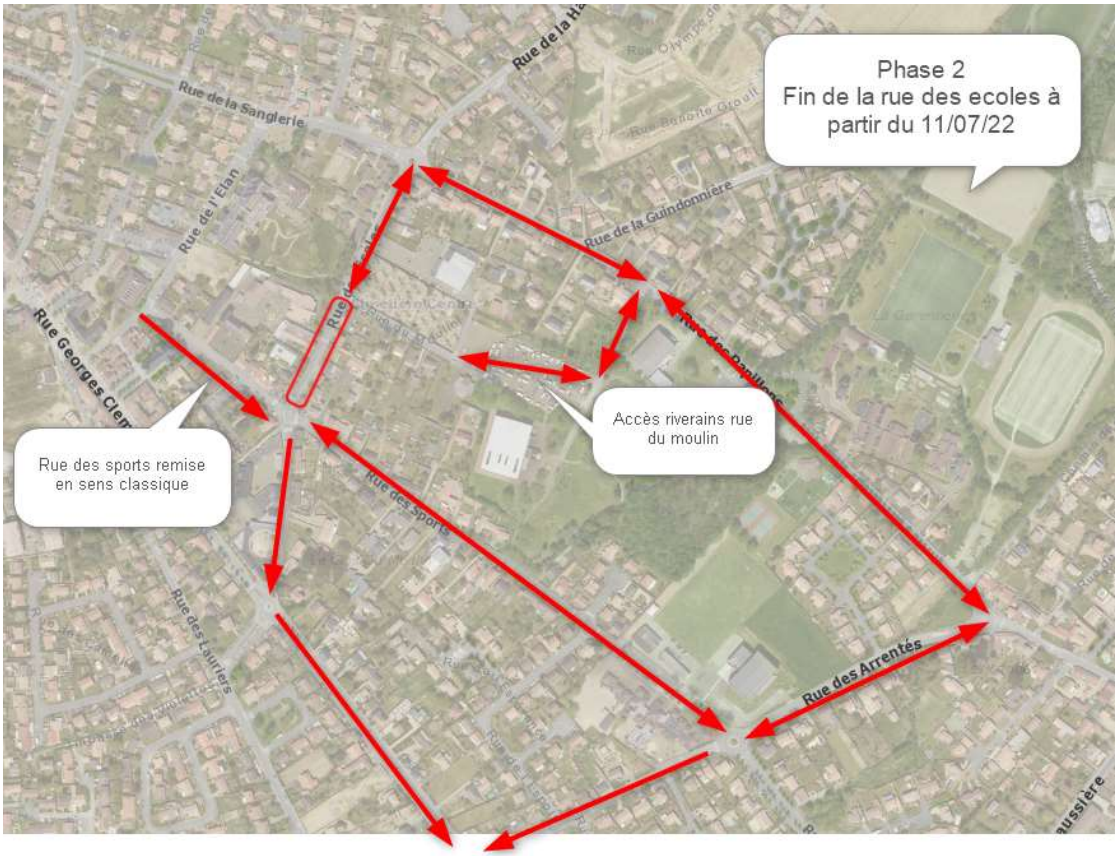
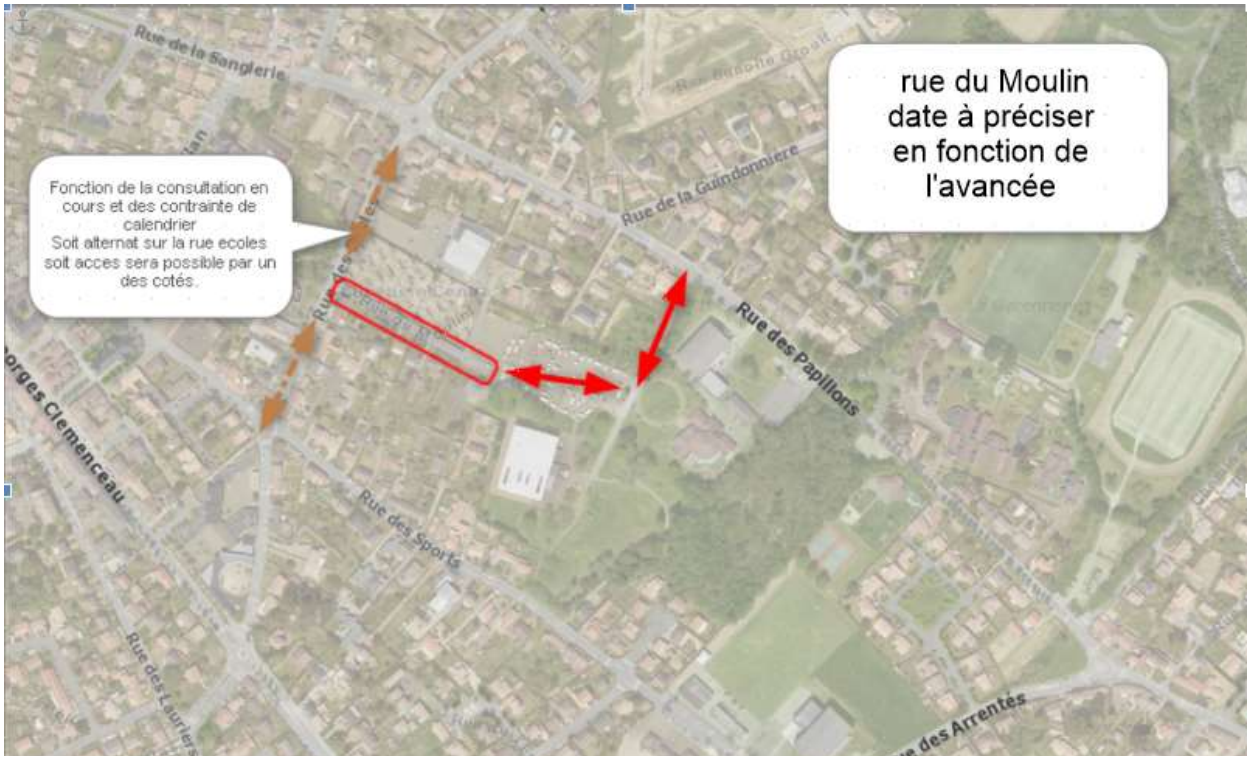
phase 3 : septembre 2022