

le messenger

Sept - Oct - Nov

2016

N° 511

du RAINCY



Numéro spécial

Guide paroissial 2016-2017



le dossier PP. I à IV

L'Église est riche! Elle reçoit de l'argent du Vatican! Et c'est l'État qui paie les prêtres et entretient les églises! Ces idées reçues sont fréquentes pour l'opinion publique, et même pour certains catholiques informés! Et si on essayait de clarifier tout cela ?

CALENDRIER

2016

Samedi 10 septembre : journée « portes ouvertes » d'inscription au catéchisme à la salle Pierre-Lefeuve ; de 10h à 12h et de 15h à 17h. La paroisse tient également un stand sur le Salon des associations à l'espace Raymond Mège, allée du Jardin-Anglais.

Dimanche 11 septembre : pèlerinage à la chapelle Notre-Dame des Anges de Clichy-sous-Bois. À 10h30, messe de rentrée à l'église Notre-Dame (ND) avec bénédiction des cartables, suivie d'un apéritif convivial.

Samedi 24 septembre : de 15h30 à 17h30, pèlerinage paroissial à la basilique de Saint-Denis (passage de la Porte sainte).

Dimanche 25 septembre : braderie du Raincy, avenue de la résistance.

Dimanche 2 octobre : à 10h30 à ND, messe d'envoi des catéchistes.

Dimanche 16 octobre : à 10h30 à ND, messe de confirmation des lycéens de la paroisse et de l'école Sainte-Clotilde.

Samedi 3 décembre : célébration du sacrement de réconciliation pour les enfants et les jeunes, animée par le groupe de musique chrétien Alegria (autres dates : samedi 18 mars et vendredi 2 juin).

Samedi 10 et dimanche 11 décembre : marché de Noël de la paroisse, salle Pierre-Lefeuve.

Offices de Noël : veillée et messe le samedi 24 décembre à 18h à ND. Messe solennelle à minuit à ND. **Dimanche 25** : messe à 10h30 à ND et à Saint Louis à 9h.

BOUCHERIE NOTRE-DAME
CHARCUTERIE - TRIPERIE - VOLAILLES - RÔTISSERIE
Les 2 boucheries acceptent les tickets restaurant
 Fax 01 43 02 42 26 - E-mail : bndp@orange.fr
N'OUBLIEZ PAS DE PRÉSENTER VOTRE CARTE DE FIDÉLITÉ
 71-73, av. de la Résistance - 93340 Le Raincy
 ☎ 01 43 81 13 17

Mme et M. Béatrice et Denis LUGEZ

PLAT DU JOUR DANS LES 2 BOUTIQUES

2^e boutique BOUCHERIE DU PLATEAU
 101, allée de Montfermeil - 93340 Le Raincy
 ☎ 01 43 81 50 65 - E-mail : bndp@orange.fr

i golosi
 Spécialités italiennes
 Pâtes fraîches
 Paninis
 Vins

Dégustation sur place tous les midis du mardi au samedi

Venez découvrir toutes les saveurs de l'Italie

SERVICE RESTAURATION LE VENDREDI ET SAMEDI SOIR

16, Avenue de la Résistance 93340 Le Raincy Téléphone : 09 67 47 28 06 i-golosi@orange.fr

Le service à la personne de qualité proche de chez vous

Aide à domicile :
 Personnes âgées, dépendantes, handicapées
 Ménage Repassage, courses, ...
 Garde d'enfants

Quels que soient vos besoins, n'hésitez pas à nous consulter. Devis gratuit

62, Allée de Montfermeil 93340 Le Raincy
 Tél. : 01 43 09 61 45
 permanence téléphonique 24h/24 et 3/7

contact@la-fee-du-raincy.com
 www.la-fee-du-raincy.com

50 heures de service à la personne

PRESTIGE MEDICAL
 Vente et location de matériel médical - Orthopédie

Tél. : 01 43 02 00 10
 Fax : 01 43 81 95 67

105-107, avenue de la Résistance
 93340 Le Raincy
 www.prestige-medical.com

ELECTRICITÉ GÉNÉRALE

Société des Ets **J.P. DURAND S.E.D.**
 (Maison fondée en 1971)
 26, rue des Glycines
 93250 VILLEMOMBLE
 Fax : 01 49 35 94 39

Rénovation - Entretien - Dépannage
 Courant fort - Courant faible
 Interphonie - Contrôle d'accès
 Chauffage électrique

01 48 54 13 23
 www.durand-electricite.com

Entreprise Qualifiée QUALIFIEC

Vairelec

Fournitures - Matériel Electrique
 Bâtiment - Industrie
 Gros • Demi-gros • Détail

Ouvert du lundi au jeudi de 7h à 12h et de 13h30 à 18h
 vendredi de 7h à 12h et de 13h30 à 17h

7, rue de Neuilly • 93250 Villemomble
 coffet.corinne@bbox.fr

Tél. : 01 48 54 94 60
 Fax : 01 48 54 99 95

LABORATOIRE DE CORRECTION AUDITIVE
 F. BONAN - E. PELTIER (Audioprothésistes)

- Appareillage Adultes - Enfants
 - Prêt d'appareil pour essai en milieu familial sans engagement
 - Piles - Réparation - Entretien et dépannage

Depuis 30 ans à votre service

118, av. de la Résistance (face à la Mairie) - 93340 LE RAINCY
 Tél. 01 43 02 07 32 - Portable 06 48 34 79 64
 E-mail : Raincy.surdite@wanadoo.fr - www.leraincy-surdite-93.com

DA SILVA

ENTREPRISE GENERALE DE BATIMENT
 Etude - Conseil - Réalisation / Neuf et rénovation
 Tél. : 01 43 30 20 06 - Fax : 01 43 32 88 18
 E-mail : dasilva.com@wanadoo.fr

RGE
 CHAÎNÉZ
 QUALITÉ
 QUALITÉ
 QUALITÉ

Pour une publicité dans ce journal distribué 5 fois par an

06 60 40 51 86

2017

Dimanche 8 janvier : Épiphanie; Messe à 10h30 à ND.

Mercredi 1^{er} mars : mercredi des cendres.

Dimanche 5 mars : 1^{er} dimanche de carême et fête des grands-mères. Messe à 10h30 à ND.

Dimanche 9 avril : messe des Rameaux à 10h30 à ND.

Du lundi 10 au dimanche 16 avril : Semaine Sainte. Des baptêmes d'adultes seront célébrés à la vigile pascale du samedi soir et d'enfants le dimanche de Pâques.

Jeu-di 25 mai : Ascension de notre Seigneur; messe à 10h30 à ND.

Dimanche 28 mai : fête des mères.

Dimanche 4 juin : solennité de la Pentecôte; messe à 10h30 à ND.

Dimanche 18 juin : fête des pères.

l'édito



Par le Père Frédéric Benoist,
curé du Raincy

BIENVENUE À LA PAROISSE DU RAINCY

L'église Notre-Dame (83 avenue de la résistance) est ouverte tous les jours de 8h à 19h sans interruption. La crypte de l'église Notre-Dame est chauffée en hiver. L'église Saint-Louis (place des fêtes) est ouverte aux horaires des offices.

Accueil et permanence téléphonique

L'accueil se fait au presbytère, 40 allée du Jardin-Anglais, du lundi au vendredi de 10h à 12h et de 14h30 à 17h. Tél. : 01 43 81 14 98 – Fax : 01 43 81 55 97 – Email : paroisse.leraincy@wanadoo.fr
Blog de la paroisse : <http://paroisse-du-raincy.over-blog.com>. Inscrivez-vous à la newsletter pour recevoir dans votre boîte mail les annonces de la semaine et les documents publiés.

Horaires des messes

Messes dominicales :

- Église Notre-Dame : le dimanche à 10h30.
 - Église Saint-Louis : le samedi soir à 18h en français et à 20h en portugais ; le dimanche à 10h15 en portugais.
- Messes en semaine : du lundi au samedi à 9h dans la crypte de l'église Notre-Dame précédé de l'office du matin (les Laudes).

Exposition du Saint Sacrement. Tous les samedis de 9h30 à 12h dans la crypte de l'église Notre-Dame.

Vivre le sacrement de la réconciliation. Un prêtre se tient dans l'église Notre-Dame pour discuter, prier, célébrer le sacrement de la réconciliation le samedi matin de 10h30 à 12h. Avant les grandes fêtes, d'autres moments sont proposés.

Pour rencontrer un prêtre : Père Frédéric Benoist, curé de la paroisse. Père Ignace Kpotogbey, prêtre. Prendre rendez-vous au presbytère au 01 43 81 14 98.

Pour la communauté portugaise : Père Arthur Martin Dasilva au 01 43 30 46 26 ou par mail : dasilvaarthur5609@gmail.com

L'Équipe d'Animation Paroissiale (EAP). Elle aide les prêtres dans la conduite de leur mission et est composée de laïcs : Annie et Christian Daviet, Anne-Marie et Denis Husset, Cathy Minotte, Denise Ronssin, Elisabeth Rakovsky, Josette Vivier, Pauline Anest. Pour la gestion de la paroisse, le Père Frédéric Benoist est entouré du **Conseil Paroissial pour les Affaires Économiques (CPAE)** composé de Claude Konzelmann, Éric Martin, Jean-Philippe de Almeida, Jean-Marc Pastant.

Autre implantation

Nos frères protestants au Raincy. Le temple de l'Église Protestante Unie du Raincy et des environs est situé au 17 allée de l'Ermitage, tél. : 01 43 81 12 33. Pasteur : M. Serge Wüthrich. Site : www.protestants-leraincy.net

LA PHOTO DU MOIS



UNE ÉGLISE QUI VIT DES SACREMENTS... « ALLEZ DE TO

Les sacrements sont le signe que Jésus-Christ nous adresse par le ministère des prêtres et des diacres. De la naissance au grand passage de la mort à la Vie éternelle, ils marquent notre existence et nous révèlent l'amour de Dieu le Père pour chacun de nous. Ils nous donnent aussi la force de l'Esprit Saint pour conduire notre vie selon l'Évangile. Il n'y a pas d'âge limite pour recevoir les sacrements.

Le baptême

> Le baptême des petits enfants (avant 3 ans).

Le parcours de préparation de la paroisse du Raincy consiste en :

- un cheminement avec d'autres parents de futurs baptisés et des accompagnateurs laïcs au cours d'une réunion ;
- un temps de catéchèse sur le sacrement du baptême ;
- une rencontre avec le prêtre et les parents dont les enfants seront baptisés le même jour pour préparer la cérémonie ;
- une présentation de l'enfant par sa famille à la communauté lors de la messe d'un des dimanches qui suit ou précède le baptême.

enseigne la vie et le message du Christ. L'itinéraire spirituel varie en fonction de la personne et de son engagement mais il dure, en général, entre 1 et 2 ans.

Renseignements et contact :

**Père Frédéric Benoist au presbytère
au 01 43 81 14 98.**

Elle est célébrée à partir du CM2.

> Chez l'adulte, la communion s'effectue, comme pour le baptême dans le cadre du catéchuménat.

Renseignements et contact :

**Père Frédéric Benoist au presbytère
au 01 43 81 14 98.**

L'Eucharistie (la communion)

L'Eucharistie est « la source et le sommet de la vie chrétienne » qui se célèbre au cours de la messe dominicale : nous faisons mémoire des gestes que Jésus a fait lors de son dernier repas puis nous communions au corps du Christ symbolisé par une hostie. Nous le recevons comme une force et un soutien pour avancer dans notre vie de foi.

> Chez l'enfant, la première communion vient après une période de catéchisme (voir page 6) pendant laquelle il est bon que les parents s'impliquent.



La confirmation

Comme les apôtres de Jésus à la Pentecôte, les baptisés reçoivent l'Esprit Saint à la Confirmation. C'est l'évêque qui célèbre ce sacrement.

C'est à l'âge du lycée que nous proposons aux jeunes de la paroisse et de l'école Sainte-Clotilde de préparer le sacrement de la confirmation. Une réunion mensuelle (le mercredi) et un temps de retraite en abbaye leur sont proposés. Ce sacrement peut être reçu aussi à l'âge adulte.

Renseignements et contact :

**Père Frédéric Benoist au presbytère
au 01 43 81 14 98.**



> Pour les enfants de plus de 3 ans, la préparation et la célébration du baptême se font dans le cadre des années de l'Éveil à la foi (3-7 ans) ou du catéchisme (à partir de 8 ans).

> Pour les adultes, la préparation est proposée dans le cadre du catéchuménat, une période de préparation où l'on



« TOUTES LES NATIONS, LES ENSEIGNER ET LES BAPTISER »

Le mariage

Par le sacrement du mariage, l'amour de l'homme et de la femme est un signe de l'Alliance de Dieu avec les hommes. Liberté, indissolubilité, fidélité et fécondité sont les quatre grands piliers du sacrement du mariage.

La demande doit être faite le plus tôt possible. Les fiancés sont invités à vivre un cheminement avec un prêtre. Un cycle de rencontre de fiancés est également prévu en janvier-février, temps d'écoute et de partage avec des couples mariés, moment privilégié aussi pour (re)découvrir les fondements de la foi chrétienne.

Renseignements et contact :

**Père Frédéric Benoist au presbytère
au 01 43 81 14 98.**

La réconciliation (confession)

Nous avons tous besoin de la miséricorde et du pardon de Dieu. Le sacrement de la réconciliation est un moment favorable pour faire la rencontre de l'amour de Dieu dans nos vies. C'est

un moment important que nous vivons avec Dieu, une remise en route, une libération que le Seigneur veut apporter à chacun(e).

Tous les samedis matins de 10h30 à 12h, un prêtre se tient dans l'église Notre-Dame pour prier, dialoguer et célébrer ce sacrement. Au moment des grandes fêtes chrétiennes, des temps particuliers d'accueil sont proposés. Il est toujours possible de prendre rendez-vous avec un prêtre.

Le sacrement des malades

À l'annonce d'une maladie grave, au moment de la vieillesse où la vie semble à la merci d'un accident de santé, mais aussi en cas de grande souffrance morale ou de dépression, le sacrement des malades peut être proposé aux personnes qui le souhaitent. En règle générale, il est célébré au domicile des malades ou à l'hôpital, mais il fait aussi l'objet d'une célébration avec toute la communauté paroissiale chaque année durant le carême ou le temps pascal.



Un service évangélique des malades est en place sur la paroisse pour rendre visite, porter la communion à des personnes malades ou dans l'impossibilité de se déplacer.

**Prendre rendez-vous avec un prêtre
au 01 43 81 14 98.**

Le sacrement de l'ordre

Au service des hommes et du peuple de Dieu, des hommes engagent toute leur vie au service de l'annonce de l'Évangile. Aujourd'hui, le Christ continue d'appeler des jeunes à son service. La réponse à cet appel nécessite un vrai consentement. Dans notre diocèse de Saint-Denis, un groupe d'accompagnateurs encadrent des jeunes dans ce cheminement.

Contact : Père Michel Stoeckel.

Email : stoemich@gmail.com,

ou sur les sites : <http://vocations.ccf.fr>

ou <http://mavocation.org>.



SANTOS
Créer pour vous aider



www.ambiancecuisine-santos.fr

AMBIANCE
CUISINES - PLACARDS

01 48 49 28 26

Gérard Boucher un professionnel
vous conseille depuis 1990

Devis
et déplacements
GRATUITS

149, av Aristide Briand
93320 Les Pavillons-sous-Bois

AGEM
Votre intérieur sur mesure



www.agem-pavillon-sous-bois.fr

L'ÉGLISE AU SERVICE DE LA TRANSMISSION DE LA FOI : « ... ET JÉSUS SE MIT À LES INSTRUIRE. »

Le catéchisme commence dès l'âge de 3 ans avec l'Éveil à la foi et se poursuit jusqu'au collège en classe de 5^e. Les inscriptions se font en septembre au cours d'une journée « portes ouvertes » mais il est possible d'inscrire son enfant à tout moment de l'année.

L'Éveil à la foi

Il s'adresse à tous les enfants de 3 à 7 ans, baptisés ou non... et à leurs parents. S'éveiller à la foi, c'est commencer à découvrir la vie de Jésus par des jeux, des chants et la prière au cours de 5 dimanches matins (à 10h30 ou 11h45) répartis dans l'année scolaire.

**Contact : Sylvaine Hartout à l'adresse ;
sylvaine.hartout@free.fr**

Le catéchisme

Il commence à l'âge de 7 ans

(CE1). Les enfants de CE1 se retrouvent en équipe une fois par mois le dimanche matin. Les enfants du CE2 à la 6^e se rencontrent chaque semaine; les 5^e se retrouvent toutes les deux semaines. Si l'enfant n'est pas baptisé, nous l'accueillons avec ses camarades dans les équipes. Par la suite, il pourra décider de recevoir le baptême (au bout de 2 années de catéchisme). La première communion (l'Eucharistie) est proposée en CM2 (la troi-

sième année de catéchisme) et la Profession de Foi est proposée aux collégiens de 5^e.

**Contact : Elisabeth Rakovsky à l'adresse ;
elisabeth.rakovsky@wanadoo.fr**



Photos : Le Messenger du Raincy

Inscriptions 2016-2017

Journée « portes ouvertes » le samedi 10 septembre 2016 de 10h à 12h et de 15h à 17h + les samedis 17/09 et 24/09 de 10h à 12h30 à la salle paroissiale Pierre-Lefevre, 4 allée de Verdun. La paroisse tiendra également un stand (association diocésaine) au Salon des associations du samedi 10 septembre 2016 de 10h à 18h à l'espace Raymond-Mège, 72 allée du Jardin-Anglais.

CABINET BOUGON

Depuis 1936

IMMOBILIER - TRANSACTIONS

116, avenue de la Résistance - 93340 LE RAINCY
(face Mairie) - Tél. 01 43 81 04 47
www.cabinet-bougon.com

SOCQUET-CLERC

8 rond point de Montfermeil
93340 LE RAINCY
Tél. 01 43 01 18 18
www.socquet-clerc.com



**FIUOL - CHARBON - GAZ - RAMONAGES
INSTALLATION ET ENTRETIEN DE CHAUDIERES
PLOMBERIE CHAUFFAGE ET SANITAIRE**

JADIS ASSURANCES



- ASSURANCES DE PRÊTS
- PLACEMENTS FINANCIERS
- HABITATIONS - AUTOMOBILES
- COMMERCES - PME



71, av. de la Résistance **01 43 02 72 09**
BP 15 - 93341 LE RAINCY Cedex www.jadis-assurances.com

ENTREPRENEUR DU PAYSAGE



- Création et entretien de parcs et jardins
- Élagage et abattage d'arbres

25, allée Veuve Lindet-Girard - 93390 CLICHY-SOUS-BOIS
Tél. 01 43 30 34 42 - Fax 01 43 32 01 29 - Mail contact@scandella-freres.fr





Alain PINOGES/CIRIC

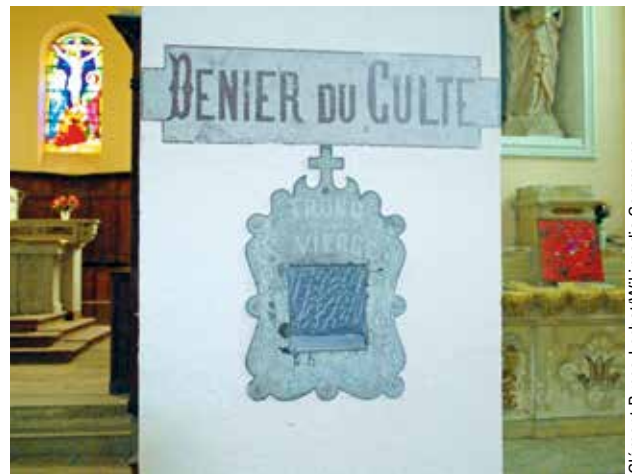

Clément Bucco-Lechat/Wikimedia Commons

DOSSIER RÉALISÉ PAR LE MESSAGER DU RAINCY

TOUT CE QU'IL FAUT SAVOIR SUR L'ARGENT ET L'ÉGLISE CATHOLIQUE

L'Église est riche ! Elle reçoit de l'argent du Vatican !
Et c'est l'État qui paie les prêtres et entretient les églises !
Ces idées reçues sont fréquentes pour l'opinion publique,
et même pour certains catholiques mal informés !
Et si on essayait de clarifier tout cela ?

L'Église catholique de France est composée de diocèses (correspondant globalement aux départements français). Ceux-ci sont eux-mêmes constitués de paroisses (un ou plusieurs lieux de culte). Les finances de chaque diocèse (salaires, revenus, dons, denier) sont gérées, sous la responsabilité de chaque évêque, par une entité juridique reconnue par l'État, l'Association Diocésaine. Tous les évêques de France constituent ce qu'on appelle la Conférence des Évêques de France.

L'Église est riche ? Elle reçoit de l'argent de l'État ? **Faux !**

L'Église catholique de France ne reçoit ni subvention ni aide de l'État et ne vit que des dons et legs reçus des catholiques et sympathisants. Prêtres, religieux et laïcs en mission pastorale sont rémunérés par l'Église.

Son statut est défini par la loi de séparation de l'Église et de l'État du 9 décembre 1905¹. Pour faire simple, la République assure la liberté de conscience, garantit le libre exercice de tous les cultes, met fin à la notion de « culte reconnu » et fait des Églises des associations de droit privé : associations cultuelles.

Les édifices religieux et bâtiments bâtis avant

1905 sont propriétés des communes ou de l'État (cathédrales) et affectés au culte. Toutes les églises ou bâtiments construits par l'Église après 1905 sont la propriété de l'Église.

En Alsace et Moselle, allemandes en 1905, le Concordat de 1801 est toujours en vigueur. Certains autres territoires d'Outre-Mer font aussi exception à cette loi².

Les déplacements du Pape en France sont aussi financés par les catholiques, l'État n'assurant que la charge due à tout chef d'État en visite en France. ...

Pourtant l'Église est riche !

De l'engagement de ses membres dans des actions caritatives ! Secours Catholique, Conférences Saint-Vincent-de-Paul, Comité Catholique Contre la Faim et pour le Développement, aumôneries des hôpitaux, des prisons, etc. Ou du bénévolat au service de la pastorale ! Catéchèse, obsèques, aumôneries, visite aux malades, liturgie, fleurs, etc ! Et vous ? N'auriez-vous pas des compétences et un peu de temps à offrir à l'Église ?

...C'est l'État qui entretient les églises? **Vrai et Faux!**

Ainsi, tous les travaux de réparation de Sainte-Thérèse de Gagny ou Notre-Dame du Raincy, bâties après 1905, sont financés par les paroisses.

LES PRÊTRES
REÇOIVENT ENVIRON
1100€ PAR MOIS.

Mais pour Saint-Louis du Raincy ou Saint-Germain de Gagny, propriétés communales car bâties avant cette date, les gros travaux de réparations sont assurés par leurs propriétaires (la commune), les catholiques assurant pour leur part les frais d'entretien courants incombant à un locataire: chauffage, électricité, mobilier, etc.

Une exception: les édifices classés Monuments Historiques, tels Notre-Dame du Raincy, voient une partie de leurs travaux de restauration pris en charge par la D.R.A.C.³

Le traitement des prêtres et évêques équivaut au SMIC? **Vrai!**

Une fois déduite leur indemnité logement s'ils résident en presbytère, ils perçoivent environ 1 100 € par mois, paient toutes leurs cotisations sociales et travaillent jusqu'à 75 ans.

Mais beaucoup continuent d'exercer leur ministère après 75 ans, comme « retraités actifs ».

Le Vatican est riche! L'Église de France reçoit de l'argent du Pape? **Faux!**

Saint-Pierre de Rome, le musée du Vatican, la Tour Eiffel ou le Louvre sont-ils monnayables? Ce sont au contraire les catholiques du monde entier qui font une quête annuelle (le « Denier de Saint-Pierre ») au profit du Vatican et de ses œuvres.

Martine Konzelmann,
rédactrice

1. Loi de séparation de l'Église et de l'État: <https://fr.wikipedia.org> ou bien www.legifrance.gouv.fr/
2. Exceptions à la Loi de 1905: <http://www.vie-publique.fr/politiques-publiques/etat-cultes-laicite/droit-local-cultes/>
3. D.R.A.C.: Direction des Affaires Culturelles d'Ile de France, dépendant du Ministère des Affaires Culturelles et de la Communication. Chargée des Monuments Historiques tels églises, châteaux, musées, etc.

Dans le diocèse de Seine-Saint-Denis, le montant des dons du Denier de l'Église ne couvre pas les besoins pour le traitement des prêtres et religieux et laïcs en mission.

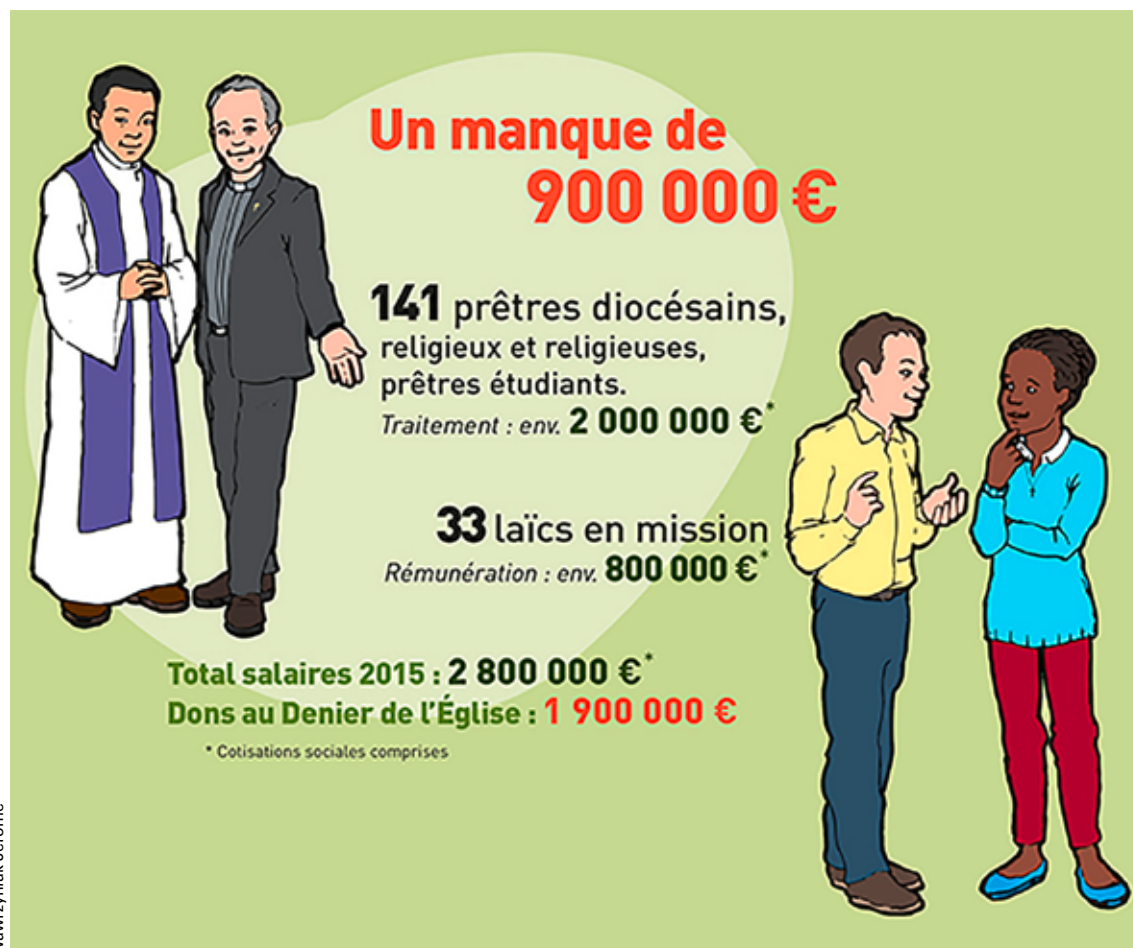

UNE GRANDE GÉNÉROSITÉ DES CATHOLIQUES... MAIS DES RESSOURCES INSUFFISANTES !

D'où vient l'argent de notre diocèse ?

- Au niveau diocésain, du Denier de l'Église (34 % des ressources) et des dons et legs. (page IV)
- En paroisses, des quêtes aux messes, du casuel versé par les familles lors de baptêmes, mariages, obsèques et des offrandes pour une messe d'action de grâce ou d'intention pour un défunt.

À quoi sert l'argent ?

- Le Denier, géré par l'Association Diocésaine de Saint-Denis présidée par notre Évêque, est principalement affecté :

- aux charges salariales des 141 prêtres, religieux et 33 laïcs. Total salaires et cotisations sociales 2015 : 2 800 000 € ;

- aux réparations des églises et bâtiments appartenant au diocèse ;

- aux frais de fonctionnement, communication, formation théologique et pastorale, etc.

- Les quêtes, le casuel, les offrandes de messes financent l'entretien et le fonctionnement courant des paroisses :

- le salaire du personnel paroissial, les frais administratifs et de pastorale, les frais d'entretien courant des locaux, qu'ils soient communaux ou diocésains ;

- les travaux de réparation des bâtiments appartenant à l'Église (voir encadré) ;

- les frais divers et souvent invisibles : aubes de servants d'autel, bougies, hosties, fleurs, feuilles de chants, cotisations SACEM, etc.

- *N.B.* : Les paroisses reversent 38 % de leurs recettes au diocèse. Certaines quêtes nationales annuelles sont reversées à des missions spécifiques (missions, vocations, prêtres âgés, etc.). Chaque diocèse verse enfin une contribution financière à la Conférence des Évêques de France.

Le Denier de l'Église : de grandes disparités selon les diocèses

L'Église de France ne vivant que des dons, sa situation financière varie selon les lieux (diocèses ruraux à faible population, revenu moyen des donateurs, lieux de pèlerinage accueillant de nombreux chrétiens, etc.). Mais c'est la proportion d'édifices bâtis avant ou après 1905 qui est déterminante : plus le nombre d'édifices appartenant aux diocèses – bâtis après 1905 – est important, plus les frais d'entretien sont élevés¹.

Dans notre diocèse : un déficit important... et inquiétant.

Pour le 93, les plus gros postes de dépenses concernent la masse salariale et les réparations des édifices bâtis après 1905 et appartenant à notre diocèse. 65 % des édifices sont ainsi à notre charge : 76 églises diocésaines pour 41 églises communales.

De même, seuls 11 presbytères et locaux sont communaux, contre 75 à la charge des paroisses. À titre de comparaison, le diocèse de Saint-Brieuc ne possède que 15 lieux de culte contre 250 communaux, tandis que la quasi-totalité des églises parisiennes sont propriétés de la ville de Paris.

Martine Konzelmann,
rédaCTRICE

1. www.lemonde.fr/societe/article/2013/03/15/la-charge-inegale-de-l-entretien-des-eglises-pour-les-dioceses_1848687_3224.html

Paroisse en travaux

Exemples de travaux prévus dans les églises du secteur appartenant au diocèse : Notre-Dame du Raincy et Sainte-Thérèse de Gagny doivent notamment financer le coût important de la mise aux normes de l'accès des locaux aux personnes à mobilité réduite. À Notre-Dame du Raincy, il est également prévu une vaste restauration du clocher et la mise en place, avec des financements spécifiques, d'un bureau d'accueil et d'une refonte des sas d'entrée. Mais vont s'imposer aussi l'étanchéification des verrières sud, et au presbytère, l'isolation de la toiture, sans compter divers autres travaux de réparations.



Photos : Christophe Gurmudhe

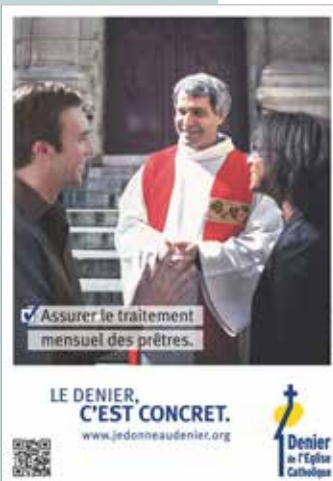

Denier de l'Église catholique Île-de-France



Diocèse de Besançon



Legs/Conférence des évêques de France

Des affiches
des campagnes
de communication
pour le denier de
l'Église et le leg.

DONNER À L'ÉGLISE POUR L'AIDER À POURSUIVRE SA MISSION

Fidèle pratiquant ou occasionnel, actif bénévole, posons-nous la question: notre don est-il révélateur de notre attachement à l'Église ?

Sans doute donnons-nous déjà à la quête du dimanche, ou lors d'un baptême, mariage, ou d'obsèques. Mais cela ne couvre qu'une partie du fonctionnement courant de nos paroisses. Et au niveau diocésain, malgré notre générosité, il manque 900 000 € au denier cette année pour financer les charges salariales des prêtres et laïcs en mission et les lourdes réparations des lieux de culte. Si nous voulons qu'elle continue d'accompagner nos enfants et petits-enfants, c'est aujourd'hui qu'il faut soutenir l'Église, cette famille toujours présente à nos côtés, dans les joies et les peines.

Comment donner ?

- **Denier:** par prélèvement automatique, chèque ou espèces, ou encore paiement sécurisé en ligne. Le denier ouvre droit à une réduction fiscale égale à 66 % du montant

du don (dans la limite de 20 % des revenus imposables). Toutes informations et documents téléchargeables sur le site du diocèse de Saint-Denis¹.

- **Dons:** numéraire, compte titres, bien immobilier, meubles, etc..
- **Legs:** universel, particulier, en nue propriété, assurance-vie, etc. C'est une disposition testamentaire prenant effet après le décès et modifiable à tout moment. Ils sont exonérés de droits de succession. Vous pouvez léguer à l'Église la « quotité disponible », sans léser vos héritiers, instituer l'Église légataire universelle. Parlez en à votre curé.

Martine Konzelmann, rédactrice

1. <http://saint-denis.catholique.fr/vie-chretienne/dossiers-quatre-pages/la-vie-economique-de-leglise>

JULIEN
Entreprise

- ➔ PLOMBERIE
- ➔ CHAUFFAGE
- ➔ CRÉATION
- ➔ SALLE DE BAIN

Julien Ferreira Tél. 06 09 79 69 46 - 01 43 30 31 62
julienent@aol.com 6, avenue Madame Curie - 93220 GAGNY

ENTREPRISE GÉNÉRALE DE MAÇONNERIE
COSTA NOVA

Construction - Rénovation - Ravalement - Carrelage
5, allée des Espaliers - LE RAINCY

Gérant
M. Costa
de Oliveira

Tél. 01 43 81 84 48 - Port. 06 11 78 79 33
Fax : 01 43 81 79 91

SARL LADEIRA
85, boulevard de l'ouest - 93340 Le Raincy

Maçonnerie Générale
Rénovation - Aggrandissement
Toiture - Ravalement - Carrelage
Menuiserie - Assainissement
Mise en conformité des eaux usées/pluviales
Isolation intérieure et extérieure

Tél. 01 43 01 94 29 - Port. 06 16 47 04 98
sarl.ladeira@orange.fr

CRÉATIONS
ENTRETIENS DE PARCS ET JARDINS
ÉLAGAGE - ABATTAGE
CLOTÛRES - ARROSAGE AUTOMATIQUE

STE
Les Quatre Saisons

Pascal CHAILLOU
Tél.: 01 43 88 15 11 - Port.: 06 82 31 76 58
80, Avenue des Verveines - 93370 MONTFERMEIL
mail: les.4.saisons.paysagiste@gmail.com

L'ÉGLISE AU SERVICE DES JEUNES

Aumônerie des jeunes de 13-15 ans

Les jeunes collégiens (4^e-3^e) sont invités à venir partager en équipe des textes d'Évangile, à débattre sur des thèmes d'actualité, à prier mais aussi à s'engager au service des autres.

En 2017, tous les jeunes collégiens de 4^e-3^e ont rendez vous pour le Frat de Jambville (78) le week-end de la Pentecôte (du 14 au 16 juin 2017).

Contact : Jean-François Raynaud et Josette Vivier au 06 08 04 67 93 ; e-mail : vivierjosette@yahoo.fr

Aumônerie des jeunes de 15-18 ans

C'est un lieu de rencontre et d'approfondissement de la foi pour les jeunes lycéens autour de thèmes proches des préoccupations de leur vie. Les rencontres ont lieu une fois par mois le samedi en soirée. D'autres propositions peuvent être envisagées telles : un week-end en abbaye et la participation à différents temps forts diocésains.

Les jeunes lycéens qui le désirent peuvent se préparer au sacrement de la confirmation (voir en page 4).

Contact : Aude Husset et Arlette Antoine ; e-mail : aude.husset@laposte.net

Le groupe des servants d'autel

Autrefois appelés « enfants de chœur », le groupe s'adresse aux enfants et aux jeunes qui veulent aider les chrétiens à prier par le bon déroulement de la litur-



gie. A travers le service de l'autel, ils découvrent la signification des célébrations liturgiques.

Contact : Minh N'Guyen et père Ignace Kpotogbey au 01 43 81 14 98

Scouts et Guides de France

Mouvement d'Église mixte, les Scouts et Guides de France centrent leurs pratiques éducatives sur les valeurs de l'Évangile. Des animateurs entourent les enfants et les jeunes par tranche d'âge :

- les louveteaux et jeannettes (8-11 ans : chemise orange) ;
- les scouts et guides (11-14 ans : chemise bleue) ;
- les pionniers et caravelles (14-17 ans : chemise rouge).

Des temps forts sont organisés tout au long de l'année comme l'animation de messes à la paroisse ou la participa-

tion à la veillée de la lumière de Bethléem avec nos amis protestants.

Contact : Nicolas Wanlin ; e-mail : nwanlin@gmail.com

Enseignement catholique

Le Raincy compte trois établissements d'enseignement catholique :

- **Saint-Louis – Sainte-Clotilde** : maternelle, primaire, collège et lycée d'enseignement général et technologique mixtes. 37, allée de la Fontaine ; tél. : 01 43 01 31 40.

La catéchèse et une vie d'aumônerie pour les collégiens et les lycéens sont proposées au sein de l'établissement.

- **Jeanne-la-Lorraine**, lycée professionnel mixte. 3, boulevard du Nord ; tél. : 01 43 81 83 78.

- **Excelsior**, établissement spécialisé. 7, boulevard du Nord ; tél. : 01 43 81 04 81.



UNE ÉGLISE QUI ACCOMPAGNE CHACUN

De nombreux temps forts sont proposés pour les adultes, jeunes et moins jeunes, dans notre paroisse.

Le catéchuménat des adultes

Ce groupe réunit des adultes (à partir de 20 ans) qui souhaitent préparer un sacrement d'initiation chrétienne (baptême, eucharistie, confirmation) et veulent (re)découvrir les fondements de la foi chrétienne.

Contact: Anne-Marie et Denis Husset;
email: annemarie.hussetgay@gmail.com

Accompagnement des jeunes mariés

Cinq rencontres le dimanche et un week-end en abbaye sont proposés aux jeunes couples qui se sont unis dans le sacrement du mariage pour continuer à découvrir toutes les richesses de ce sacrement reçu.
Réunions: 2 oct.; 20 nov.; 15 janv.; 26 fév.; 18 juin; week-end en abbaye: 22-23 avril 2017.

Le groupe « Tibériade »

Ce groupe propose aux adultes un temps de catéchèse en soirée autour d'un thème. Chacun pourra y approfondir sa foi.

Contact: Père Frédéric Benoist

Groupe biblique œcuménique

Ce groupe propose une étude biblique partagée avec nos frères protestants et orthodoxes et guidée par le pasteur Serge Wüthrich autour d'un thème annuel (en 2016-2017: l'Épître aux Romains).
Réunions: un jeudi par mois de 20h30 à 22h15 à la salle P. Lefevre, 4 allée de Verdun.

Réunions: 13 oct.; 10 nov.; 8 déc.; 12 janv.; 2 fév.; 9 mars; 6 avr.; 11 mai; 8 juin.

Contact: Françoise Larroque
au 01 43 81 30 02

Groupe biblique paroissial.

Il propose une réunion mensuelle de réflexion et d'approfondissement des textes bibliques. Un pèlerinage en Terre sainte est envisagé aux vacances de la Toussaint de 2017.

Réunions: 11 oct.; 16 nov.; 7 déc.; 11 janv.; 31 janv.; 7 mars; 26 avr.; 10 mai.

Animateur: Père Frédéric Benoist

Les équipes liturgiques.

Elles ont pour rôle de préparer la messe d'un dimanche ou d'un temps liturgique particulier. En lien avec le prêtre et les animateurs de chant, elles prévoient la prière Universelle, les chants... pour que la liturgie soit la plus belle possible. Toutes les bonnes volontés sont les bienvenues.

Contact: Martine Konzelmann
au 01 43 81 14 98

Pèlerinages, retraites.

Nous organisons sur notre paroisse des temps forts de retraites spirituelles ou des pèlerinages:

- pèlerinage à la cathédrale de Saint-Denis le 24 Septembre à 15h30 dans le cadre du Jubilé du diocèse (voir page 2);
- un week-end en abbaye du 29 avril au 1^{er} mai 2017;
- un pèlerinage diocésain à Lourdes (week-end de l'Ascension);
- un pèlerinage en Terre sainte (vacances de la Toussaint 2017).

Pour tout renseignement, s'adresser à la paroisse ou au service diocésain des pèlerinages;
e-mail: pelerinage@adsd-bondy.fr

Temps forts œcuméniques

Outre le groupe biblique œcuménique, les communautés protestante et catholique se retrouvent régulièrement, notamment le 3^e dimanche de l'Avent, pour la Lumière apportée de la grotte de Bethléem par les différents mouvements Scouts des deux confessions, durant la Semaine de l'Unité des Chrétiens en janvier, et pour une célébration de la Résurrection le matin de Pâques.

Communauté Protestante du Raincy:
leraincy@protestants.org
ou 01 43 81 12 33

Rencontres inter-religieuses

Par le biais de l'association UDPP 93 (Union pour le Dialogue, le Partage et la Paix en Seine-Saint-Denis), des rencontres (conférences, débats...) sont organisées dans l'année pour les jeunes et les adultes entre juifs, chrétiens (catholiques et protestants) et musulmans autour d'un thème.

Renseignements: au presbytère
au 01 43 81 14 98.



Le Messenger du Raincy

SABP

ENTREPRISE GÉNÉRALE DE BÂTIMENT

19, allée de Villemomble
93340 LE RAINCY

Tél. 01 43 01 07 07
Fax 01 43 01 27 33

PROFILGAZ

CHAUFFAGE • PLOMBERIE • SAV

01 43 02 46 15

69 av de la Résistance
93340 LE RAINCY

RGE
ECO
artisan

Le Messager du Raincy

Entreprise qualifiée nationale de qualification 111126

LES MOUVEMENTS CHRÉTIENS POUR ADULTES

Pour les adultes, les couples, les professionnels... en recherche d'approfondissement, différentes propositions existent sur la paroisse à travers des mouvements.

Entrepreneurs et dirigeants chrétiens

Le mouvement des Entrepreneurs et Dirigeants Chrétiens (les EDC) rassemble plus de 3 000 membres issus de tous les secteurs d'activité de l'économie française, qui dirigent des sociétés allant de la PME à l'entreprise de dimension internationale. Le mouvement propose de chercher, en équipe et à l'aide d'un conseiller spirituel, comment répondre à l'appel de l'Évangile dans l'exercice de leurs responsabilités.

Contact : Père Frédéric Benoist
au 01 43 81 14 98

Action catholique des milieux indépendants

L'ACI propose aux personnes des milieux indépendants de prendre le temps de « relire » leur vie et de réfléchir à leurs activités à la lumière de l'Évangile. Les réunions mensuelles s'articulent autour :

- d'une réflexion sur le thème annuel 2016-2017 « Faire société, des chemins à créer » ;
- d'une méditation sur des textes bibliques réunis autour du thème « Christ est ressuscité, de Job à Saint Paul : un long chemin au cœur de notre foi » ;
- d'une « révision de vie » dans le

partage et le respect de chacun pour y découvrir la présence de Dieu.

Responsable : Denis Husset
au 01 43 81 22 48 et au 06 32 82 69 90.

Aumônier : père Robert Phalip.

Lieu de réunion : à tour de rôle chez les membres de l'équipe, une soirée par mois.

Rendez-vous sur le site national : acifrance.com et sur facebook : facebook.com/aciactioncatholique.desmilieuxindependants

Mouvement des Chrétiens retraités

Le MCR propose une réflexion chrétienne et un partage fraternel sur le sens

de la vie, les engagements et les enjeux actuels de la société lors d'une réunion mensuelle. Le mouvement élabore chaque année un thème de réflexion, « la campagne d'année ». D'autres événements ponctuent l'année : un rassemblement diocésain à la basilique de Saint-Denis, une recollection, un pèlerinage à Notre-Dame des Anges (voir photo page 3) et à Lourdes.

Lieu de réunion : salle P. Lefeuvre, 4 allée de Verdun. Il existe 2 équipes dont les responsables sont :

- **Louis Suchel**, 01 43 01 21 32 (réunions un lundi par mois) ;

- **Denise Ronssin**, 01 41 53 89 14 (réunions chaque 3^e mercredi du mois).

Équipes Notre-Dame

Ce mouvement catholique international propose à des couples de chrétiens mariés de se retrouver mensuellement en équipe de 4 à 7 foyers chez chacun à tour de rôle afin d'aider les couples à (re) découvrir leur sacrement de mariage et à en vivre pleinement ; il est placé sous la protection de Marie, mère du Christ, pour encourager les couples à développer une spiritualité conjugale.

Responsables sur le diocèse : Pascale et Jean-François Cailleux
au 01 45 28 18 93



Le Messager du Raincy

LA CERISAIE
RÉSIDENTIELLE GÉRONTOLOGIQUE

Accueil Permanent
Accueil Temporaire
Accueil de jour

18, av. Jean Jaurès - 93220 GAGNY
Tél. 01 43 81 08 41
www.la-cerisaie.asso.fr

GÉOMÈTRE - EXPERT
À GAGNY

18bis avenue Jean Jaurès

01 43 81 90 20
geo-infra@geo-infra.fr

ETS HENRI
PEINTURE
REVÊTEMENTS
SOLS ET MURS

1, rue Jean Stephan
93220 GAGNY
Tél. : 01 43 09 50 61
Port. : 06 78 41 91 13
societe.henri@free.fr

Ne soyez pas timide, communiquez rejoignez nos annonceurs

contactez **BAYARD SERVICE RÉGIE**

01 74 31 74 10
bsr-idf@bayard-service.com

UNE ÉGLISE PROCHE ET SOLIDAIRE

Pour celles et ceux qui souhaitent s'investir dans des mouvements de solidarité et d'entraide.

Aumôneries des hôpitaux du secteur

- Hôpital intercommunal de Montfermeil; **Bernard Huguet, Père Daneil Houry**: 01 41 70 80 00;
- Centre de moyen et long séjour des Ormes; **Marie Maison**: 01 45 09 70 00;
- Hôpital Jean-Verdier de Bondy; **Sœur Véronique Boucher**: 01 48 02 67 83;
e-mail: v.boucher739@laposte.net
- Hôpital intercommunal de Montreuil; **Jacqueline Rossi, Père René Morisi**, 01 48 47 91 35; e-mail: jac.rossi@laposte.net

Les Équipes Saint-Vincent

Association caritative fondée par Saint Vincent de Paul, elle comprend des femmes bénévoles qui apportent une aide matérielle, morale et spirituelle aux personnes en difficulté.

Présidente: Marie-Odile Belot.

Aumônier: Père Frédéric Benoist.

Renseignements auprès du presbytère au 01 43 81 14 98

Comité catholique contre la faim et pour le développement (CCFD-Terre Solidaire)

La première ONG française de développement a reçu pour mandat des évêques de France de mobiliser la solidarité des chrétiens au service de l'appui aux partenaires du Sude et de l'Est et de l'éducation au développement.

Renseignements: Claude Le Rumeur au 01 43 81 01 28;
e-mail: clrumeur@club-internet.fr

L'Ordre de Malte

L'Ordre de Malte-France en Seine-Saint-Denis propose différentes actions. Devenir bénévole de l'association est un moyen de venir en aide à des personnes démunies, touchées par la solitude, le handicap et/ou l'exclusion.

Contact: Olivier Bourdon au 06 86 56 72 14;

e-mail: malteraincy@sfr.fr

site: www.ordredemaltefrance.org

L'Action des chrétiens pour l'abolition de la torture (ACAT)

Sur notre secteur, l'Acac se réunit une fois par mois pour échanger des informations sur les actions menées pour abolir la torture et les exécutions capitales partout dans le monde.

Contact: Claude Gauthier au 06 75 62 29 98

Le service évangélique des malades

Ce service propose de rendre visite à des personnes seules ou ne pouvant plus se déplacer avec possibilité de recevoir la communion. Pour les autres sacrements,

un prêtre peut venir visiter la personne. Le sacrement des malades est proposé chaque année vers mars-avril lors d'une messe dominicale (voir page 5).

Contact: auprès du presbytère, au 01 43 81 14 98

Accompagnement des funérailles chrétiennes

Dans le cadre de l'accueil au presbytère, la famille en deuil vient sur rendez-vous, préparer les obsèques de la personne défunte. La personne accueillante accompagne ensuite la famille lors de la cérémonie.

Contact: Annie et Christian Daviet au 01 43 02 93 43 ou 06 15 11 80 12

L'ERAC

Créée par des catholiques du Raincy, l'ERAC, association affiliée à la Banque Alimentaire Paris Ile-de-France, apporte une aide alimentaire aux plus démunis, par des collectes de dons alimentaires.

Contact:

Président: Jean Delettré au 01 43 81 67 69.

Site: http://erac93.fr/accueil/

L'association R.E.S.T.A.U.R.E.R. Notre-Dame du Raincy

Sans elle et son fondateur Philippe Muller, Notre-Dame du Raincy, dont l'effritement du béton devenait dangereux, aurait été fermée. De nouvelles dégradations du béton du clocher sont apparues depuis sa restauration, nécessitant de très lourdes restaurations. Un appel aux dons est lancé: Association R.E.S.T.A.U.R.E.R., 40 allée du Jardin-Anglais - 93340 Le Raincy. Email: restaurer.ndleraincy@free.fr

Fondation nationale pour le clergé

Soutenons nos prêtres âgés, en retraite après avoir célébré la messe pour nous pendant des années dans nos églises. Ils sont un écrin que nous devons aussi préserver et entretenir.

Présidée par notre évêque Mgr Delannoy, la Fondation nationale pour le Clergé a pour objet toutes actions à caractère sanitaire et social en faveur du clergé et des religieux âgés ou malades. En 2015, 87% des dons reçus ont aidé les diocèses ou instituts religieux à payer leurs cotisations d'assurance maladie ou vieillesse. 11% ont contribué à la construction, rénovation ou aménagement de maisons de retraite spécialisées, telles la Maison Marie-Thérèse, où ont résidé notamment les Pères Pierre Lefeuvre et Louis Zirnhelt, prêtres au Raincy pendant de nombreuses années. La Fondation est habilitée à recevoir des dons (déductibles des impôts) et des legs.

Contact et renseignements: Fondation nationale pour la Protection Sanitaire et Sociale du Clergé de France, 3, rue Duguay-Trouin 75280 Paris cedex 06. www.fondationduclerge.com

UNE ÉGLISE QUI VOUS INFORME

La communication est essentielle pour faire connaître les activités de la paroisse. Nos différents supports représentent des outils d'évangélisation auxquels vous êtes invités à participer.

Le Messenger du Raincy

Notre journal, le *Messenger du Raincy*, paraît 5 fois par an depuis 65 ans. Tiré à 7700 exemplaires, il est distribué gratuitement dans toutes les boîtes aux lettres du Raincy. Les distributeurs bénévoles sont les bienvenus. La cotisation de soutien annuelle minimum reste à 20 €/an. Il est également consultable en ligne sur le blog paroissial.

Le blog

Le blog régulièrement actualisé : <http://paroisse-du-raincy.over-blog.com> vous permet de retrouver toutes les infos paroissiales, notamment en vous abonnant à la newsletter. Les panneaux d'information sur le parvis et au fond de l'église peuvent être consultés régulièrement.

Facebook

La page Facebook sur l'église Notre-Dame : www.facebook.com/paroissenotredameduraincy

Contact : Sophie Tourarin
au 01 43 81 78 40
ou à famille.touarin@orange.fr

Publicité

Notre journal est financé en partie par vos dons mais surtout par nos annonceurs auprès desquels vous êtes invités à réserver vos achats. Si vous êtes intéressés par nos supports pour une publicité, contactez Bayard Service Régie au 01 41 90 19 30 ou M. Vigneron au 06 60 40 51 86.

Bulletin de soutien

(À envoyer ou à déposer à la paroisse du Raincy, 40 allée du jardin anglais, 93340 Le Raincy)

Nom : Prénom :

Adresse :

Code postal : Ville :

Contribution minimum : 20 €

Contribution libre : je verse la somme de€

(Chèque postal ou bancaire à libeller à l'ordre de la paroisse du Raincy)

Je souhaite recevoir le Messenger sous pli affranchi à l'adresse ci-dessus.

Oui Non



le messager du Raincy 40, allée du Jardin-Anglais - 93340 Le Raincy - Tél.: 01 43 81 14 98 - Fax: 01 43 81 55 97 • Directeur de la publication: Claude Redon • Rédactrice en chef: Sophie Tourarin • Rédacteurs: Olivier Bourdon, Martine Konzelmann, Frédéric Benoist, Marie-Joëlle Lepoutre • Responsable distribution: Michèle Garcette • Correctrice: Sylvie Nicolle • paroisse.leraincy@wanadoo.fr • Édition: Bayard Service Édition - Île-de-France-Centre - 18 rue Barbès - 92128 Montrouge Cedex - Tél.: 01 74 31 74 10 • Secrétaire de rédaction: Clotilde Pruvot • Création graphique: Arnaud Robinet • Régie publicitaire: 01 74 31 74 10 • Impression: Chevillon - Sens (89) • Commission paritaire: 57685 • Ce journal a été tiré à 7700 exemplaires.

Aux trois galopins
D. Boudet Charcutier - Traiteur
55, av. de la Résistance - 93340 LE RAINCY
Tél. 01 43 81 16 74 - www.aux3galopins.com

ENTREPRISE GÉNÉRALE DE MAÇONNERIE
COSTA NOVA
Gérant M. Costa de Oliveira
Construction ~ Rénovation ~ Ravèlement ~ Carrelage
5, allée des Espaliers - LE RAINCY
Tél. 01 43 81 84 48 - Port. 06 11 78 79 33
Fax : 01 43 81 79 91

Confiserie Gumuche
Depuis 1949
Fabrication Artisanale
Vente aux particuliers
Fondants - Chocolats - Dragées
Pâtes d'amande - Pâtes de fruits
132, avenue Thiers - 93340 Le Raincy - Tél. 01 43 81 25 67
E-mail : contact@confiserie-gumuche.fr
www.confiserie-gumuche.fr

A.I.P.E.I Les Services de l'ESAT
♦ Photocopies N/B et couleur du format A5 au format A3
Impression grand format sur tous supports du A2 au A0 et au ML
Numérisation de tous types de documents N/B et couleur
♦ Travaux de blanchisserie et d'espaces verts
♦ Fabrication et vente d'articles de couture ☎ 01 43 02 33 84
79, avenue de la Résistance - 93340 LE RAINCY - Mail : Boutique.esat@aipei.fr

Favoriser le commerce local

Besoin d'aide à domicile ?
Adhap Services® vous aide dans votre quotidien



Permanence téléphonique
7j/7 - 24h/24
www.adhapservices.fr
Prise en charge sous 48h

AGREMENT QUALITE PRESTATION

Adhap services
l'aide à domicile

La présence d'un professionnel, ça change tout...

Possibilité de règlement par l'APA ou l'ADPH
CESU pré-financé - Déduction fiscale

- Aide à la toilette et aux repas
- Garde de jour et de nuit
- Lever - Coucher - Changes
- Transport - Promenades
- Travaux ménagers
- Interventions sur tout le SUD du 93
- Nouveau service : portage des repas

SERVICE AGRÉÉ cap'handéo
La référence handicapée en services à la personne

Adhap Services® - 216, rue du Général Leclerc
93110 Rosny-sous-Bois - Tél. : 01 56 63 09 35
adhap93a@adhapservices.eu

Les Serres de Villemomble
Horticulteur - Fleuriste
Mariage - Deuil

Composition florale - Fleurs coupées
Pépinière - Plantes - Terre...

Tél. 01 48 55 35 73
8, avenue d'Osseville - 93250 Villemomble
www.serresdevillemomble.com



MAISON GALIZZI
Fruits & légumes

depuis 1936

81, avenue de la Résistance
93340 LE RAINCY
Tél. 01.71.81.68.16.



Home'lette
8, avenue de la résistance
93340 Le Raincy
homelette-raincy@hotmail.com
09 83 43 44 64



TOFFOLON Depuis 1960

ENTREPRISE GÉNÉRALE DE PEINTURE ET DÉCORATION

- ▮ RAVALEMENTS D'IMMEUBLES & PAVILLONS
- ▮ REVÊTEMENTS MURS & SOLS
- ▮ ISOLATION THERMIQUE EXT/INT

Services administratifs : LE RAINCY
www.toffolon-peinture-deco.fr - E-mail : jm.toffolon@orange.fr
Tél. 09 61 30 57 77



CABINET IMMOBILIER ROCCO

ACHAT ♦ VENTE ♦ LOCATION ♦ GESTION LOCATIVE
01 43 02 40 40

Vous avez un projet immobilier ?
Nous vous aidons à le réaliser...
Rencontrons-nous !

www.roccoimmo.fr
83 bis avenue Thiers - 93340 LE RAINCY



**BANQUE, ASSURANCE, TÉLÉPHONIE...
GAGNEZ À EMPORTER !**

UNE BANQUE QUI APPARTIENT À SES CLIENTS, ÇA CHANGE TOUT.

Crédit Mutuel
CRÉDIT MUTUEL DU RAINCY
2 AVENUE THIERS - 83340 LE RAINCY
TÉL. : 0 820 08 60 10* - COURRIEL : 0611700@CREDITMUTUEL.FR

*0,113€ TTC/min.

GARAGE RUHEN
A votre service depuis 1946
VENTE V.N. / V.O.
ÉLECTRO MÉCANIQUE AUTO
8-15, allée Devillette - 93390 LUCHY-SOUS-BOIS
(Près du Centre Leclerc)
Tél. 01 43 81 13 07





Si vous appréciez notre journal, sachez qu'il ne peut paraître qu'avec la participation des annonceurs. Pour les en remercier, nous ne saurions trop vous inciter à vous adresser à eux pour vos achats. Mais cela ne suffit pas, il faut vous faire connaître, il faut leur mentionner que si vous venez chez eux, c'est grâce à la publicité qu'ils passent dans notre "MESSAGER".