Malicorne-sur-Sarthe

Kiki, le mouton nain, est dans le livre des reco

C'est maintenant officialisé, le plus petit mouton du monde est malicornais et se trouve au Clos de la Menterie chez Claude Barré, un sympathique retraité de 60 ans.

Cela vient d'être confirmé par l'inscription dans le fameux livre des records du Guinness-Book, édition 98, page 34 avec diplôme correspondant. Celui-ci certifie que **« M. Claude Barré détient le record du monde comme éleveur du plus petit mouton. Kiki, bélier d'Ouessant, né en juillet 94 et qui mesurait 34 cm au garrot à l'âge de 30 mois ».**

Kiki est donc un nain parmi les nains car le mouton de l'île d'Ouessant, noir et blanc, est déjà une des plus petites races de moutons et fait habituellement 49 cm au garrot.

Membre du Gemo (Groupement des éleveurs de montons d'Ouessant), Claude Barré, s'attache avec d'autres propriétaires de tout l'Ouest **« à sauvegarder et à promouvoir cette race de plus petits ovins du monde selon des caractéristiques strictes et bien définies ».**

Claude Barré, ancien directeur du Crédit agricole, ancien 1er adjoint au maire, et toujours président du Sporting-club malicornais, désormais à la retraite, est un grand amateur de la nature et un amoureux des animaux de toutes sortes ! Il s'est donc très attaché à son petit Kiki, désormais une vedette mondiale, petit animal d'agrément très attachant, très joueur, qui fait la joie des enfants.

Claude Barré serait même prêt à présenter le plus petit mouton du monde dans les écoles et à parler, avec les enfants, du mouton d'Ouessant dont le Gemo a recensé plus de 3 000 spécimens toute la France répartis sur qu 750 élevages.

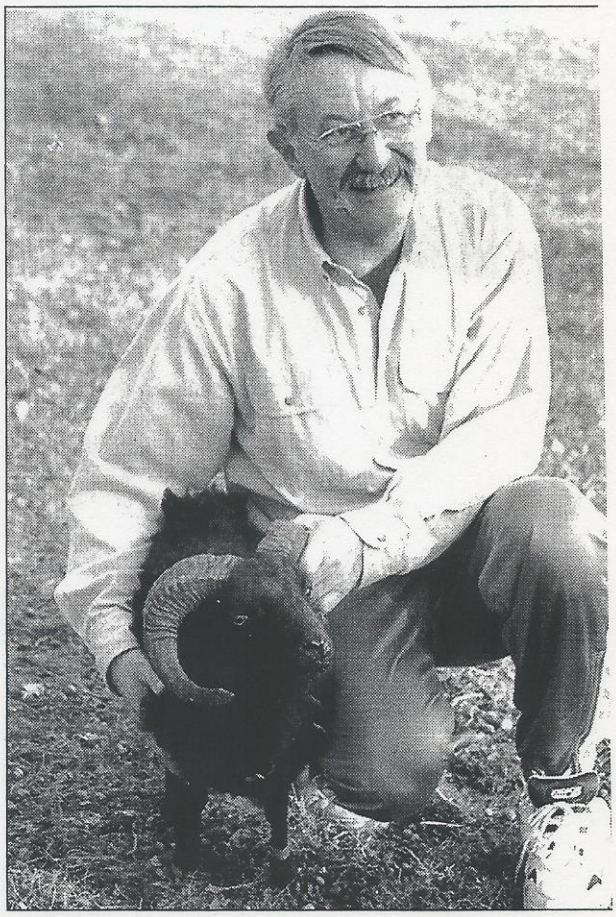

Claude Barré, fier de Kiki, son mouton phénomène.