



O M S

ASSEMBLÉE GÉNÉRALE 2016



Ordre du Jour

Mot d'accueil du Président

Adoption du Procès Verbal 2015

Rapport Moral du Président

Bilan d'Activités 2015

Rapport Financier 2015

Rapport des vérificateurs aux comptes

Projet d'Activités 2016

Budget Prévisionnel 2016

Election du 1/3 sortant renouvelable et des nouveaux candidats

Election des Vérificateurs aux Comptes

Questions Diverses



***Mot d'accueil du
Président
LEFEBVRE Romain***



Adoption du Procès Verbal 2015



Rapport Moral du Président

LEFEBVRE Romain



Bilan d'Activités

2015



Organigramme

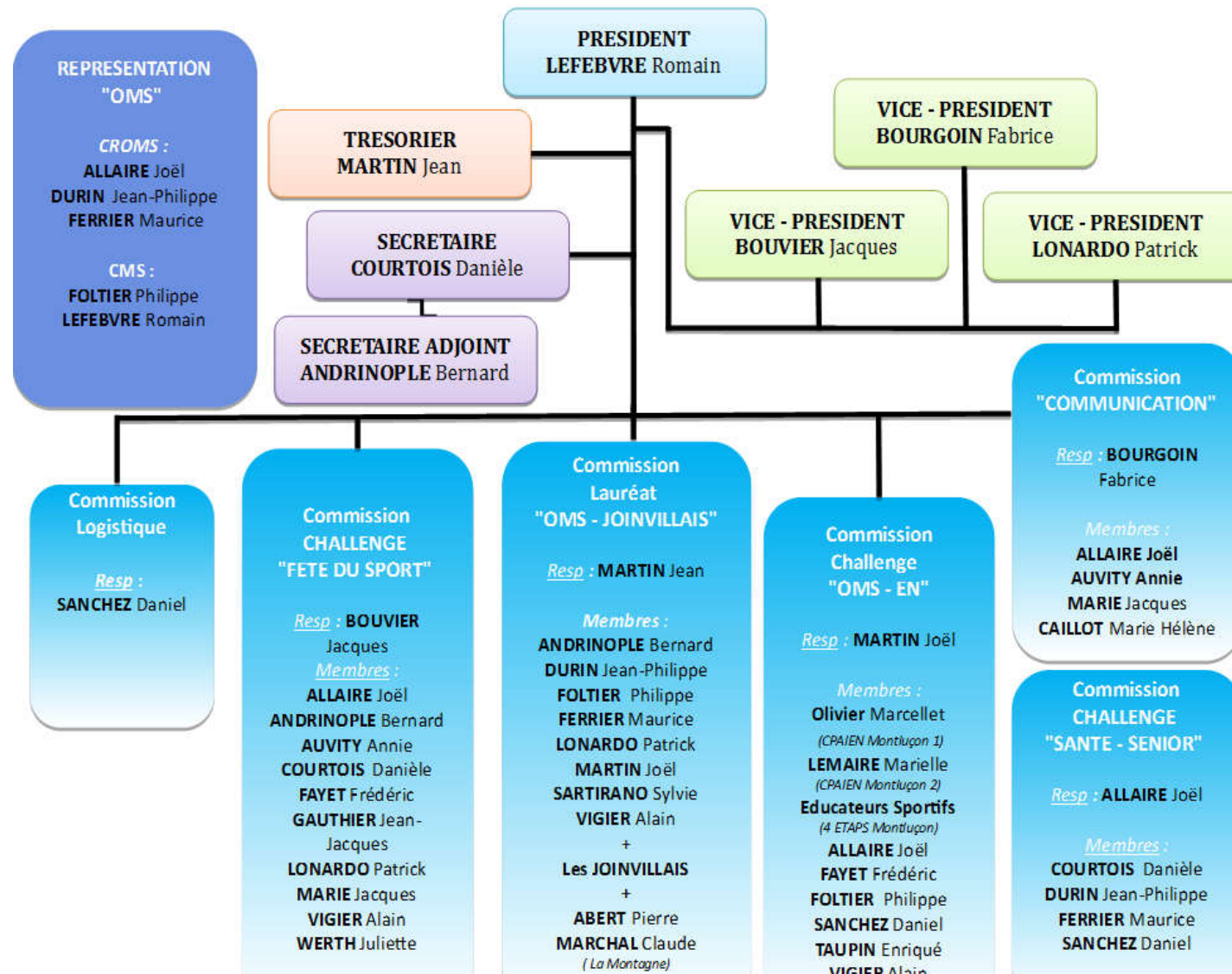



O M S

Les CHALLENGES



Les CHALLENGES

O.M.S. – Education Nationale

Pour l'année 2015,

La mise en place des 3 CHALLENGES fut une réussite!!!!

*Plus de 500 élèves ont pu découvrir, s'initier à une discipline nouvelle
tout au long d'un cycle, pour finir par se rencontrer lors d'un tournoi
toutefois amicale mais disputée...*

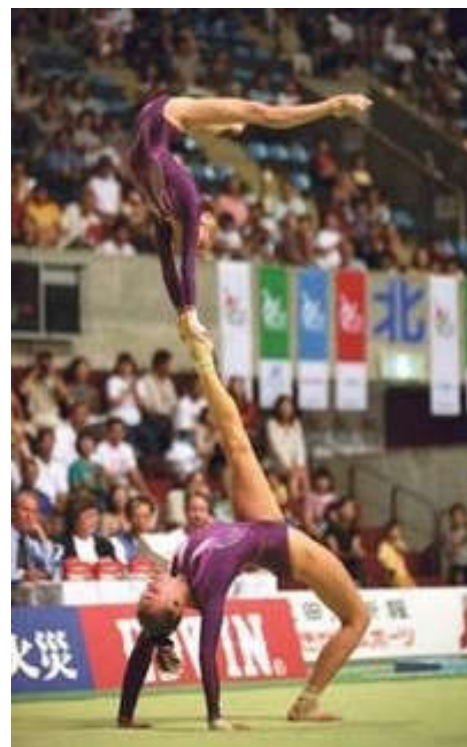

Challenge Lutte

***Jeudi 9 Avril
2015***

197 élèves des écoles de

**Prémilhat
Saint-Martinien
V.Hugo
J.Rostand H.Wallon
A.Briand
A.France
J.Racine
E.Guillaumin**



Ecole Victorieuse :

Jean RACINE



Challenge Athlétisme

Jeudi 21 Mai 2015

216 élèves des écoles de

E. Guillaumin

E. Triolet

V. Hugo

St Martinien

P. Lafargue

J. Rostand H. Wallon

Prémilhat

A. France

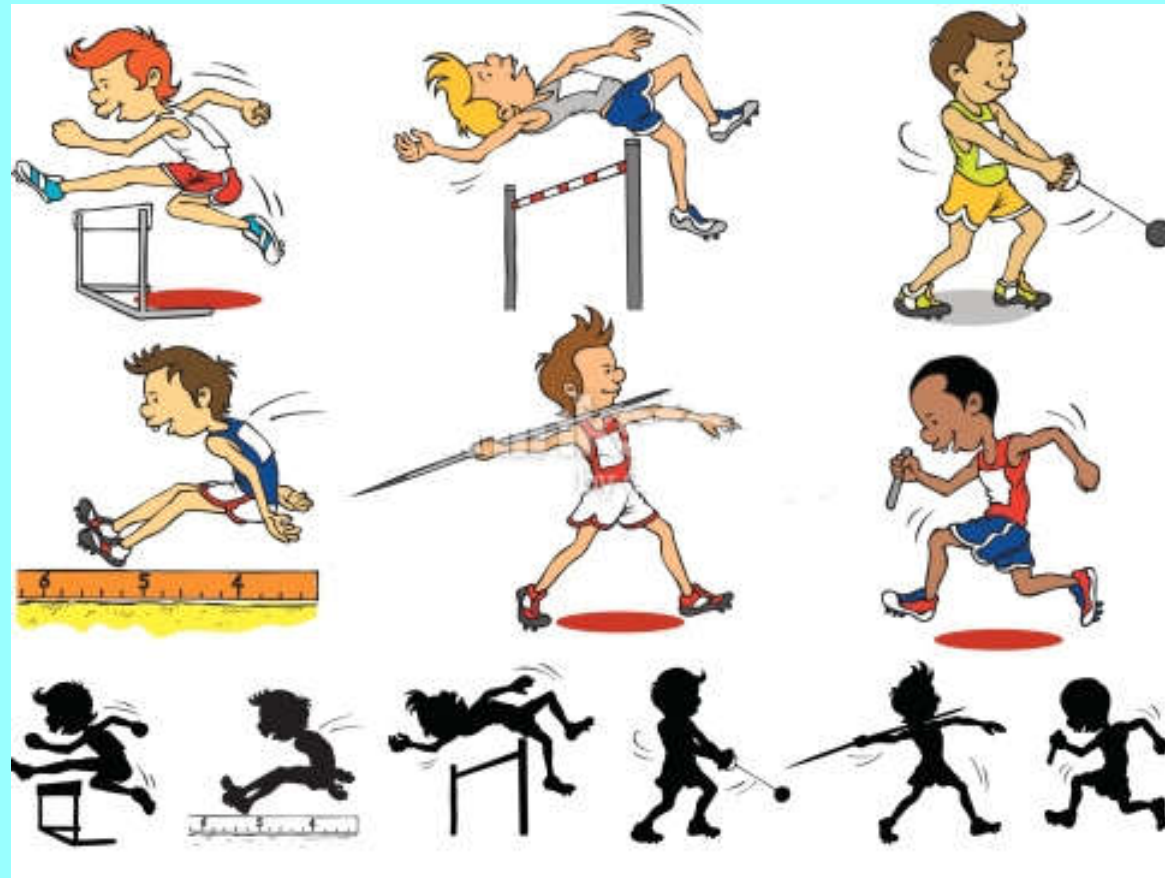

CHALLENGE ATHLETISME

Ecole Victorieuse : **Elsa TRIOLET**



COURSE INFERNALE

Ecole Victorieuse : **Paul LAFARGUE**

Challenge Acrosport

Jeudi 14
décembre
2015

88 élèves des écoles de

**Balzac
Saint-Martinien
A.Briand
A.France**



CHALLENGE ACROSPORT

*Ecole Victorieuse : **BALZAC***





O M S

Le CHALLENGE SANTÉ - SENIORS



Le CHALLENGE SANTÉ – SENIORS

Pour l'année 2015,

*L'Office Montluçonnais du Sport a été mandaté par le CROMS AUVERGNE
et sa présidente Mme CLAVIERE pour organiser la « Finale Régionale » le
15 octobre 2015.*



Challenge Santé Séniors

17 équipes
qualifiées issues
des 4
départements



**LAISSEZ VOTRE MALADIE
AU VESTIAIRE**

PUBLIC
trouver une structure sportive

PROFESSIONNELS
inscrire une structure sportive

**SPORT
SANTÉ
AUVERGNE**

SPORT / SANTÉ / BIEN-ÊTRE
activités intérieures et extérieures

**BOUGER
C'EST PRÉSERVER VOTRE SANTÉ**

04 73 35 15 53 - croms.auvergne@gmail.com

Pour plus de renseignements rendez-vous sur
www.sport-sante-auvergne.fr



CNDS



6 Ateliers :



Atelier Lancer de Balle de Tennis
Atelier Lancer de Boule de Pétanque
Atelier Basket
Atelier Endurance 6 minutes
Atelier Relais Marche Athlétique
Atelier Equilibre
+ Atelier Epreuve Surprise

Challenge Santé Senior Régional remporté par :

Retraite Sportive
de MONTLUCON





O M S

LES LAUREATS



Pour l'année 2015,

L'Office Montluçonnais du Sport en partenariat avec « Les Joinvillais 03 » ont récompensés 4 lauréats. L'objectif est de mettre en valeur une performance d'un athlète lors d'une compétition ou de récompenser un club pour l'ensemble de ses résultats et de sa formation.

Le magasin S2BY SPORT de Montluçon est le partenaire de cette action. En effet, ce dernier dote les lauréats d'un chèque cadeau d'une valeur de 300 euros.

Merci à Paul ROUSSET directeur du magasin S2 BY SPORT



Lauréat
1^{er}
Trimestre
SOARES
Nicolas



ASM Tir à l'ARC
Vice Champion de France
Cadet



Lauréat 2ème Trimestre

*Catherine DAGOIS
Robert PETIT BARAT
Frédéric DIAS*



**ASPTT Tennis de Table
Résultats aux Championnat
d'Auvergne**



**Lauréat
3ème
Trimestre**

**Félix
DUCHAMPS**



**Montluçon Triathlon
Champion de France de
Duathlon**



**Lauréat
4ème
Trimestre**

**Alain
SIGNORET**



**CSLG
Médaille de Bronze
Aux Championnats du
Monde de Judo Vétérans**



O M S

LA FETE DU SPORT



Fête du Sport 2015
3 sites

**Etang
de Sault**

**Centre
Aqualudique**

**Halle
Des Sports**

**18
clubs**

**16
clubs**

**18
clubs**





MEMLSD



5^{ème} Fête du Sport

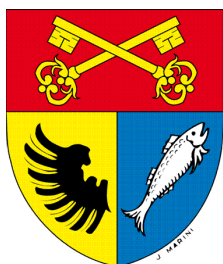
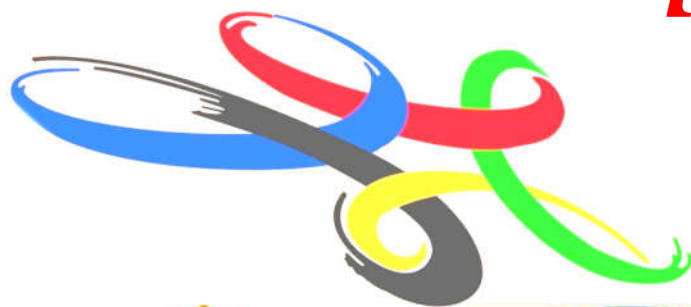



O M S

Brochure OMS 2015-2016



**L'Office
Montluçonnais
du Sport,
C'est aussi une brochure
retracant l'ensemble
des clubs
Sportifs de Montluçon
et de ses
alentours.**

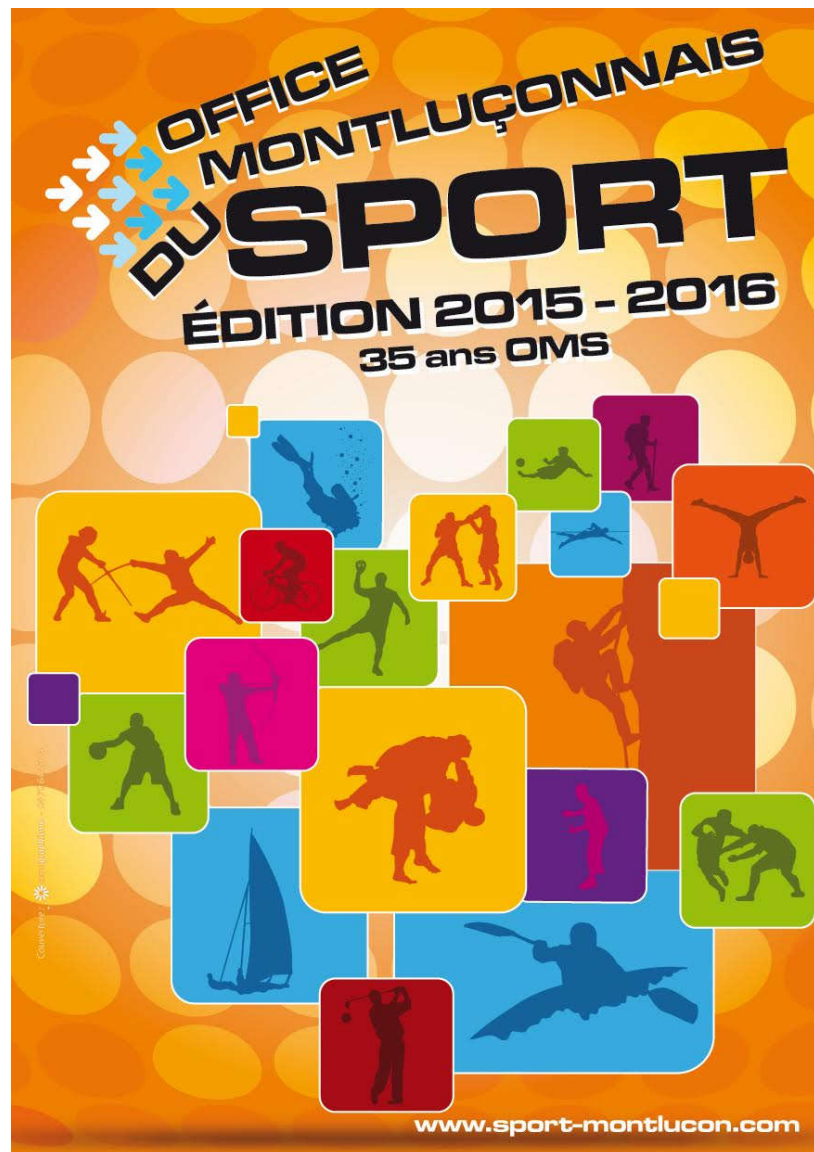



O M S

Bilan prêt matériel



**Tableau
De Projection**



3

**Vidéoprojecteur
+
Pointeur Laser**



14

Ordinateur Portable



4

Défibrillateur



6

Sono



7



Rapport Financier

2015

MARTIN Jean



COMPTES DE RESULTAT OMS 2014 - 2015

	DEPENSES			RECETTES	
	2014	2015		2014	2015
Loyer photocopieur Dactyl Buro	617,47	348,69	Subvention de la Ville de MONTLUCON	22 418,00	17 200,00
Fournitures & petit équipement de bureau	648,77	669,84			
Loyer Locaux OMS	631,40	1 287,70	Subvention ETAT emploi CAE	11 596,09	6 756,19
Maintenance Informatique	217,40	178,80	Subvention Comm. Agglo. Fête du Sport	1 500,00	1 500,00
			Subvention Conseil Général Fête du Sport	250,00	250,00
Assurances	526,42	558,24			
Documentation et abonnements	228,70	-	Subvention CNDS	-	2 000,00
Frais de déplacements	1 092,56	472,01			
Frais de réception	533,03	464,17			
Frais postaux et Télécommunication	885,67	589,40	Fête du Sport - recettes	296,35	180,00
Services bancaires	23,46	8,10	Fête du Sport - Partenariats	1 937,00	2 035,00
Cotisations - Adhésions (FNOMS, CROMS, CDOMS)	577,00	485,00	35 ans OMS - Partenariats	-	604,90
Honoraires - Gestion des Salariés	372,50	332,50			
Salaires & Charges sociales	32 128,28	24 590,60			
			Formation Bénévoles - participations des clubs	947,37	610,50
Challenges OMS - E.N.	1 513,77	1 312,37			
Lauréat OMS - JOINVILLAIS	284,11	61,20	Cotisations Clubs	3 185,00	2 698,00
Challenge Sports Santé Séniors	460,49	-			
Fête du Sport	3 706,00	2 506,73	Intérêts sur livret	-	431,20
Formations Bénévoles PSC1	1 662,12	-			
Autres Manifestations : 35 ans OMS	569,80	530,40	Reprise s/ provision charges exercice 2013	5,40	361,00
Dotation aux amortissements	-	1 050,40	Reprise s/ provision exceptionnelle 2011	-	1 000,00
Résultat de l'exercice : excédent	-	180,64	Résultat de l'exercice : déficit	4 543,74	-
TOTAL	46 678,95	35 626,79	TOTAL	46 678,95	35 626,79

Bénévolat	37 500,00	43 000,00	Bénévolat	37 500,00	43 000,00
Electricité, chauffage et nettoyage locaux	1 400,00	1 500,00	Electricité, chauffage et nettoyage locaux	1 400,00	1 500,00
Valorisation (VM, Prémilhat, St Victor)	25 000,00	25 000,00	Valorisation (VM, Prémilhat, St Victor)	25 000,00	25 000,00
Dons aux œuvres (déplacements)	2 500,00	915,00	Dons aux œuvres (déplacements)	2 500,00	915,00
TOTAL	113 078,95	106 041,79	TOTAL	113 078,95	106 041,79

BILANS OMS 2014 - 2015

ACTIF			PASSIF		
	2014	2015		2014	2015
<i>Report à nouveau (déficit 2013)</i>	2 605,16		Réserves	18 860,36	11 711,46
<i>Mobilier - Matériel de Bureau</i>	4 610,40	4 610,40	<i>Résultat de l'exercice</i>		180,64
<i>Matériel Médical</i>	1 698,82	1 698,82	<i>Amortissements Mobilier - Matériel - Bureau</i>	3 360,00	4 410,40
			<i>Amortissement Matériel Médical</i>	1 698,82	1 698,82
<i>Produits à recevoir</i>	1 803,84		<i>Provision Organisation "Fête du Sport"</i>	1 000,00	
			<i>Provision Achat Matériel Informatique</i>	700,00	700,00
<i>Crédit Mutuel</i>	4 110,01	1 608,70	<i>Charges à Payer</i>	2 759,79	1 654,80
<i>Crédit Mutuel - Parts sociales</i>	7,00	7,00	<i>Produits constatés d'avance</i>		3 000,00
<i>Crédit Mutuel - compte livret</i>	9 000,00	15 431,20			
<i>Résultat de l'exercice 2014 - (déficit)</i>	4 543,74				
TOTAL	28 378,97	23 356,12	TOTAL	28 378,97	23 356,12

Rapport des Vérificateurs aux Comptes



M. LACHASSAGNE Roland

M. ANDRIVON Marcel



Adoption des Différents Rapports



OFFICE MONTLUCONNAIS DU SPORT 2015-2016

Rapport Moral :

VOTE

Rapport d'Activité :

VOTE

Rapport Financier :

VOTE



Projet d'Activités

2016





O M S

Les CHALLENGES OMS - EN



Le Challenge Lutte



Jeudi 7 Avril 2016



Le Challenge Athlétisme

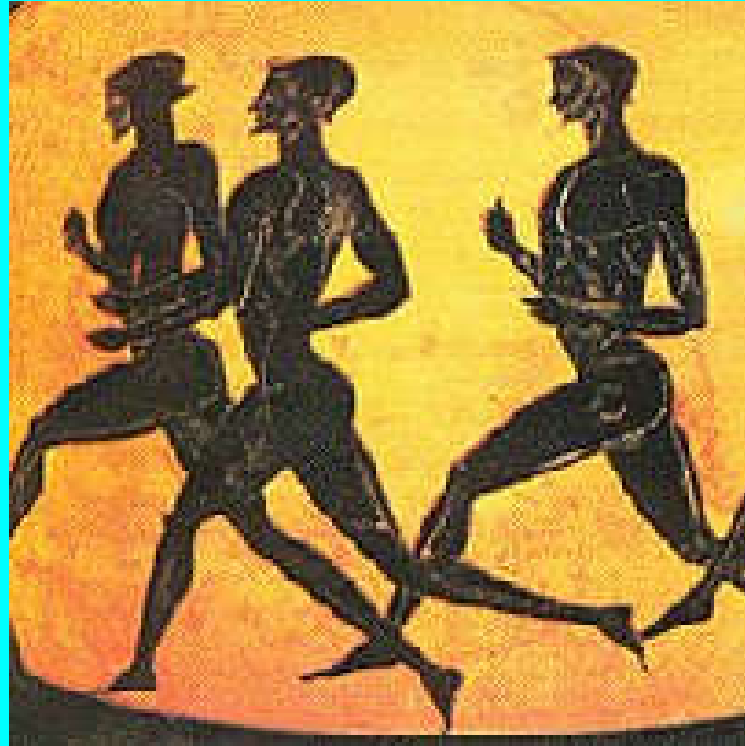

Jeudi 12 Mai 2016

Jeudi 19 Mai 2016



Le Challenge Acrosport



Semaine 50 en 2016





O M S

***Challenge Santé
Séniors Bien Etre***

Challenge

Santé – Séniors – Bien Etre



L'Office Montluçonnais du Sport en partenariat avec le Centre de Médecine du Sport de Montluçon, organisent le **jeudi 2 juin** au **Parc des Ilets**, un Challenge « **Santé-Bien Etre** ». Ce challenge est dédié aux athlètes de **60 ans et plus**, faisant partis d'un club sportif situé sur le **PETR « Pôle d'Equilibre Territorial et Rural »**.





Organisation



*Centre de Médecine du Sport
Communauté d'agglomération
de Montluçon*

**Challenge sur la journée
En Equipe
6 Ateliers**



O M S

Les Lauréats



1^{er} Trimestre 2016



2^{ème} Trimestre 2016



3^{ème} Trimestre 2016



4^{ème} Trimestre 2016





O M S

Fête Du Sport



LA HALLE DES SPORTS



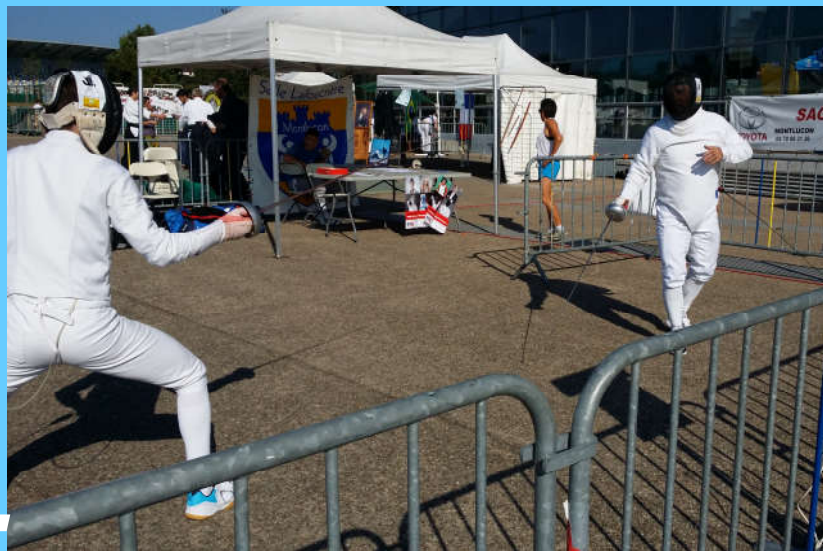
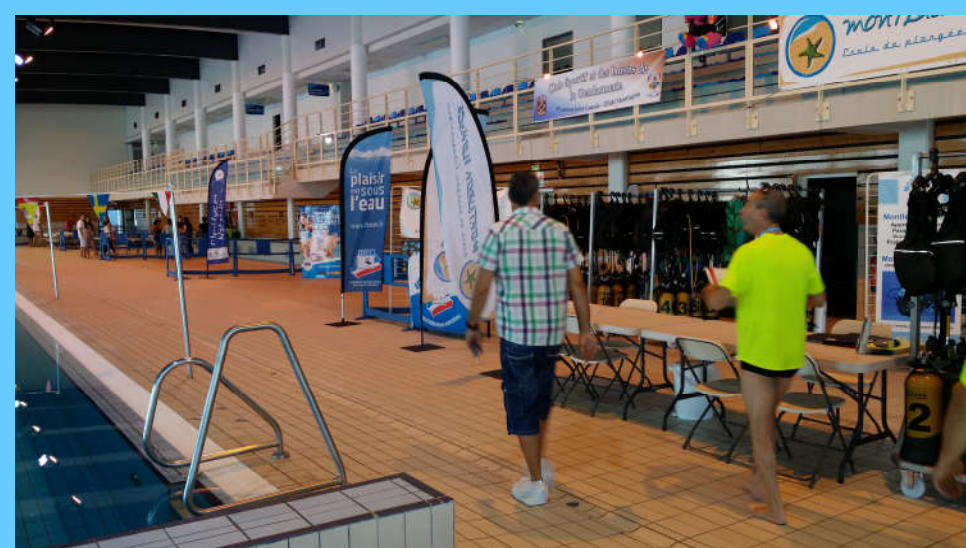

CENTRE AQUALUDIQUE





ETANG DE SAULT





4ème site BIKE PARK ?





O M S

***Commission
Communication
Brochure
2016-2017***

**Thème de la Brochure
2016-2017**

**Candidature
de Paris aux
Jeux Olympiques
de 2024**



PARIS

Ville candidate
Jeux Olympiques de 2024





O M S

***Formation
Secourisme***



2 Formations Proposées

- 1 session de Formation PSC1
 - 1 session de Recyclage





O M S

Rencontre avec les Clubs

**Tout au long de l'année, l'Office Montluçonnais du Sport
va aller à la rencontre des clubs au sein même de leurs lieux de pratiques.
Le principe est de partager une séance, de découvrir une discipline,
d'échanger avec vous afin de mieux vous connaître.
Ainsi nous proposerons prochainement de rencontrer :**

- **EDSM Cyclo**
- **Plongée Agglomération Montluçon**
 - **Montluçon Natation**
 - **EDSM Lutte**
- **le Racing Club Tennis Montluçon**
 - **Montluçon Plongée**
 - **Horizon VTT**
- ...





O M S

Commission
« Sport et Europe »

Projet Européen Echange Sportif Partenariat Européen





O M S

Prêt de Matériel

L'O.M.S de Montluçon

***vous rappelle qu'il met gracieusement
du matériel au service des clubs adhérents.***



***Table
de Projection***



***Tableau
De Projection***



***Vidéoprojecteur
+
Pointeur Laser***



L'OMS de Montluçon

*vous rappelle qu'il met gracieusement
du matériel au service des clubs adhérents.*



*Ordinateur
Portable*



Sono



Défibrilateur



L'OMS de Montluçon

*vous rappelle qu'il met gracieusement
du matériel au service des clubs adhérents.*

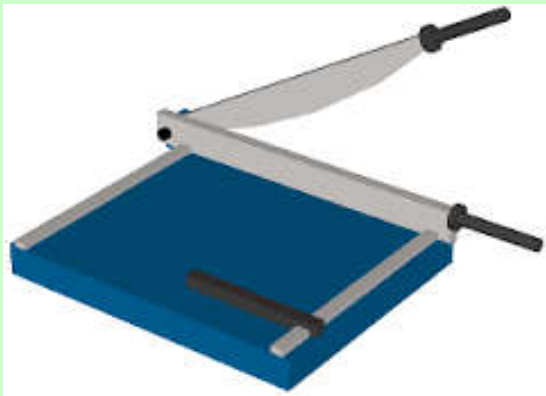

Massicot



Plastifieuse A3



*Perforeuse
Relieuse*



VENIR AVEC SES CONSOMMABLES

L'O.M.S. de Montluçon

*vous rappelle qu'il met gracieusement
du matériel au service des clubs adhérents.*



Barnum



Gilet de Signalisation



Caisse Monnaie



L'OMS de Montluçon

*vous rappelle qu'il met gracieusement
du matériel au service des clubs adhérents.*



Bouilloire



Appareil Photo



Cafetière



Budget Prévisionnel

2016

MARTIN Jean



COMPTE DE RESULTAT 2015 - Prévion 2016

	DÉPENSES			RECETTES	
	2015	Prévu 2016		2015	Prévu 2016
Loyer photocopieur Dactyl Buro	348,69	480,00	Subvention de la Ville de MONTLUÇON	17 200,00	17 200,00
Fournitures & petit équipement de bureau	669,84	700,00			
Loyer Locaux OMS	1 287,70	660,00	Subvention ÉTAT emploi CAE	6 756,19	-
Maintenance Informatique	178,80	250,00	Subvention Comm. Agglo. Fête du Sport	1 500,00	1 500,00
Entretien & réparation matériels	-	150,00	Subvention Conseil Général Fête du Sport	250,00	250,00
Assurances	558,24	600,00	Subvention CNDS	2 000,00	1 000,00
Documentation et abonnements	-	350,00			
Frais de déplacements	472,01	600,00	Subvention exceptionnelle Réserve Parlementaire		3 000,00
Frais de réception	464,17	600,00			
Frais postaux et Télécommunication	589,40	630,00	Fête du Sport - recettes	180,00	180,00
Services bancaires	8,10	30,00	Fête du Sport - Partenariats	2 035,00	1 610,00
Cotisations - Adhésions (FNOMS, CROMS, CDOMS)	485,00	500,00	35 ans OMS - Partenariats	604,90	
Honoraires - Gestion des Salariés	332,50	250,00			
Salaires et charges sociales	24 590,60	13 720,00	Formation Bénévoles - participations des clubs	610,50	200,00
Challenges OMS - E.N.	1 312,37	980,00			
Lauréat OMS - JOINVILLAIS	61,20	100,00	Cotisations Clubs	2 698,00	2 964,00
Challenge Sports Santé Seniors	-	-			
Fête du Sport	2 506,73	3 300,00	Intérêts sur livret	431,20	76,00
Formations Bénévoles PSC1	-	790,00			
Autres Manifestations : 35 ans OMS	530,40		Reprise s/ provision charges exercice 2013	361,00	
Achat Matériel & équipem./Réserve Parleme	-	3 000,00	Reprise s/ provision exceptionnelle 2011	1 000,00	
Dotation aux amortissements	1 050,40	290,00			
Résultat de l'exercice : excédent	180,64		Résultat de l'exercice : déficit		
TOTAL	35 626,79	27 980,00	TOTAL	35 626,79	27 980,00

Les Cotisations

2016 - 2017

2013-2014

2014-2015

2015-2016

2016-2017

37 €

38 €

38 €

39 €



***Election du 1/3 sortant
renouvelable
et des nouveaux
candidats***



Tiers Sortant 2016

ALLAIRE

Joël

Se
Représente

BOURGOIN

Fabrice

Se
Représente

CAILLOT

Marie Hélène

Se
Représente

COURTOIS

Danièle

Se
Représente

FOLTIER

Philippe

Se
Représente

MARIE

Jacques

Se
Représente

MARTIN

Jean

Se
Représente

TAUPIN

Enriqué

Se Ne
Représente
Pas



Tiers Sortant 2016

Les candidats

CHOMET

Pierre Julien

MALGAT

Loïc

LAGRIFFOUL

Mathieu

Membre Coopté

Rugby Fonctionnaire
03 – 63

Membre Coopté

Se
Présente

Se
Présente

Se
Présente



OFFICE MONTLUCONNAIS DU SPORT
2016

VOTE
POUR L'ELECTION DU
COMITE DIRECTEUR



Élection des vérificateurs aux comptes



Vérificateurs Aux Comptes

LACHASSAGNE

Roland



ANDRIVON

Marcel



OFFICE MONTLUCONNAIS DU SPORT ***2016***

**VOTE
Des
Vérificateurs
Aux
Comptes**





O M S

Intervention
Mme MURAKAMI
Masumi

ACHETEZ A MONTLUCON

Le site qui dynamise et favorise l'achat local !



**achetez
amontlucon.fr**
www.achetezmontlucon.fr

EN 1 CLIC
VISITEZ
DÉCOUVREZ
ACHETEZ
PAIEMENTS SÉCURISÉS
4 MODES DE LIVRAISON

Le DRIVE des Commerçants, Artisans, Producteurs et Prestataires de service.



Informations : 06 20 29 30 59 - info@achetezmontlucon.fr





O M S

Questions Diverses





O M S

**VOUS REMERCIE DE
VOTRE VENUE**