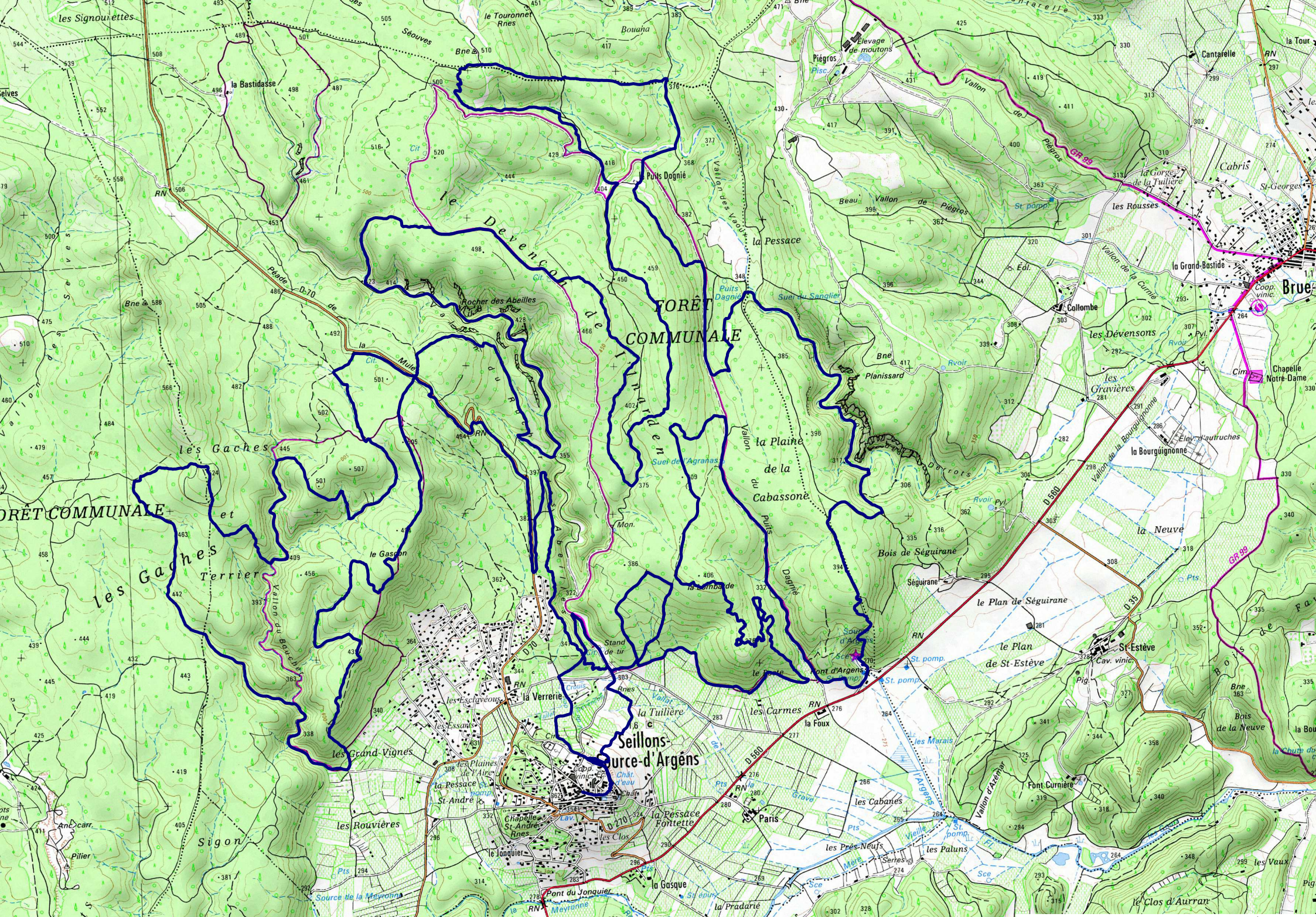
FORÊT COMMUNALE
le Devenson
les Gaches
les Gaches et Terrier
Seillons-Source-d'Argens
la Verrerie
la Pessace
la Plaine de la Cabassone
Bois de Séguirane
le Plan de Séguirane
le Plan de St-Estève
St-Estève
Séguirane
Collombe
les Dévensons
la Grand-Bastide
Brue
Chapelle Notre-Dame
la Bourguignonne
la Neuve
Font Curnière
les Cabanes
les Carmes
la Foux
Paris
les Prés-Neufs
les Paluns
la Gasque
la Pradarié
le Jonquier
Pont du Jonquier
les Rouvières
les Grand-Vignes
les Plantiers
Sigon
Rocher des Abeilles
Puits Dagnié
Piégros
Cantarelle
la Tour
Cabris
St-Georges
les Rousses
la Gorge de la Tuilière
Vallon de Piégros
Vallon de la Curnia
Vallon d'Azémar
Vallon du Bourguignonne
Vallon du Bouchet
Vallon du Ruy
Vallon des Vaudis
Vallon du Cabassone
Vallon de l'Argens
Source de la Meyronne
Font d'Argens
Chapelle St-André
Chapelle St-Andre
la Pessace St-André
la Pessace Fontette
les Marais
les Vaux
le Clos d'Aurran
Bois de la Neuve
GR 99
GR 95
D 560
D 70
D 35
D 270
RN
Bne
Pyl.
Rvoir
Pts
Sce
St. pomp.
Cav. vinic.
Coop. vinic.
Elev. d'autruches
Elevage de moutons
Stand de tir
Mon.
Pig.
Ancien carr.
Pilier
Cit.
Rnes
Chât. d'eau
Lav.
Ecl.
Fl.
Serres
Vieille Mère
Grève
Rouf
Mule
Péade
Séouves
Bouana
le Touronnet
Puits Dagnié
Suei du Sanglier
Suei de l'Agranas
la Combade
le Gascon
les Esclavéous
les Essants
les Plaines de l'Aire
les Clos
les Pessace
Devrots
Planissard
Beau Vallon de Piégros
Vallon des Vaudis
Vallon de la Curnia
Vallon de la Bourguignonne
Vallon d'Azémar
Vallon du Bouchet
Vallon du Ruy
Vallon du Cabassone
Vallon de l'Argens
Vallon de Piégros
Vallon des Vaudis
Vallon du Bouchet
Vallon du Ruy
Vallon de la Curnia
Vallon de la Bourguignonne
Vallon d'Azémar
Vallon de l'Argens
Vallon du Cabassone