

QUATRIEME ETAPE:

PROVENCE-
ALPES-
CÔTE D'AZUR





2442090 www.fotosearch.com



1) Quels sont les deux aspects du paysage de la Provence-Alpes-Côte d'Azur?

- La Provence-Alpes-Côte d'Azur est une région aux deux aspects: les Alpes aux vallées étroites et peu habitées et la côte avec de belles villes et des collines verdoyantes.



2) Pourquoi la Côte d'Azur est-elle connue?

La Côte d'Azur est connue comme un des lieux préférés par les artistes et les célébrités du monde entier.



3) Quelle est sa ville principale?

Sa ville principale est Marseille.



**4) Combien
d'habitants a-t-elle?**

Marseille a un million
d'habitants.



5) Pourquoi la ville de Cannes est-elle célèbre?

- La ville de Cannes est célèbre pour le Festival du cinéma.



6) Pourquoi la ville d'Avignon est importante du point de vue historique?

- La ville d'Avignon est importante du point de vue historique parce qu'il y a le Palais des Papes.

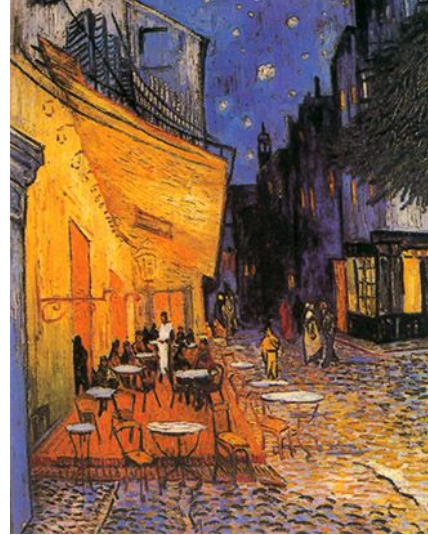

7) Qui est le peintre
qui a vécu et travaillé
à Arles?

- Van Gogh a vécu et travaillé à Arles.



8) De quelle couleur est sa maison?

- La maison de Van Gogh est jaune.



**9) Comment s'appelle
le plat typique de
cette région?**

- Le plat typique de cette région est la bouillabaisse.



10) Quels sont les ingrédients de ce plat?

- 1) un mélange de poisson
- 2) un bouillon au safran

Présentation de:

- APREA GERRY
- POLI ALEX
- VARISCO VIOLA



Tour de France
2019 - 2020