



Logistique Sports et Loisirs – Site de Saint Vulbas

Allée des Peupliers – 01150 ST VULBAS - TEL : 04 74 46 24 00 – FAX : 04 74 46 24 04

Briord, le 29 décembre 2021

Compte rendu du CSE du 20 décembre 2021

Président : Frédéric Grassart (Directeur des opérations logistiques) assisté par Kristel Barret (DRH) et de Joël Nadler (REX) pour les interrogations des salariés.

Membres élus titulaires présents : Elodie Martin (trésorière adjointe), Hervé Barrois, Alain Jouan (secrétaire), Christophe Bouquet, Céline Aubert, Grégory Chiarot (Trésorier), Aurélien Delorme, Bastien Huchon (Machecoul)

Membres élus suppléants présents : Sandra Monnery (secrétaire adjointe), Gabrielle Blanc, Karine Goux

Représentant syndical: Alexandra Tadej (site de Machecoul) excusé

La séance est ouverte à 9h30.

1. Validation compte rendu du 1^{er} décembre 2021.

Le compte rendu a été validé en séance à la majorité des membres présents

2. Marche de la société

Mois de Déc-21 marqué notamment par :

- A semaine 51, le retard STV descendu à 1.M de pièces sur STV.
- Campagne de dépistage Covid organisée à la demande d'LSL suite à un cluster post braderie : 200 tests réalisés – 1 cas positif contracté (à priori) à l'extérieur de l'entreprise.
- Point d'information au personnel sur :
 - o Un état d'avancement de l'intéressement (à fin octobre) générant 200€ pour STV et ne déclenchant pas à ce jour de montant pour MCL
 - o Le versement d'une prime de pouvoir d'achat de 500€ sur le mois de décembre (en fonction de conditions d'ancienneté)
 - o Une prévision d'atterrissage du montant de participation supérieur à montant record distribué en 2019.
 - o Organisation horaire spécifique pour les journées du 24 et 31 avec l'organisation d'un nettoyage générale de l'entrepôt et des bureaux

Logistique Sports et Loisirs – Site de Saint Vulbas

Allée des Peupliers – 01150 ST VULBAS - TEL : 04 74 46 24 00 – FAX : 04 74 46 24 04

Activité réception (à fin de S47) :

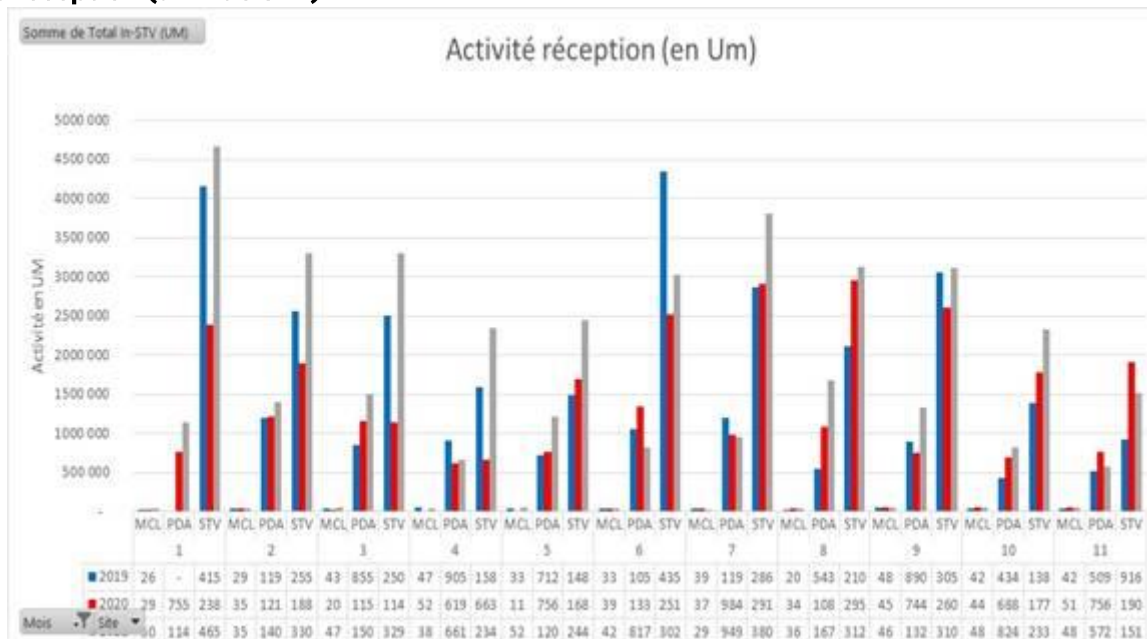

Étiquettes de lignes	2019	2020	2021	Total général	EVO 20-21	EVO 19-21
1	4 181 208	3 169 839	5 827 669	13 178 716	83,8%	39,4%
MCL	26 379	29 344	30 934	86 657	5,4%	17,3%
PDA	-	755 700	1 141 177	1 896 877	51,0%	#Div/0!
STV	4 154 829	2 384 795	4 655 558	11 195 182	95,2%	12,1%
2	3 779 165	3 141 327	4 741 602	11 662 094	50,9%	25,5%
MCL	29 780	35 037	35 876	100 693	2,4%	20,5%
PDA	1 193 364	1 217 232	1 404 563	3 815 159	15,4%	17,7%
STV	2 556 021	1 889 058	3 301 163	7 746 242	74,8%	29,2%
3	3 402 547	2 312 367	4 849 653	10 564 567	109,7%	42,5%
MCL	43 667	20 504	47 138	111 309	129,9%	7,9%
PDA	855 443	1 151 667	1 505 111	3 512 221	30,7%	75,9%
STV	2 503 437	1 140 196	3 297 404	6 941 037	189,2%	31,7%
4	2 538 999	1 282 940	3 049 085	6 871 024	137,7%	20,1%
MCL	47 091	528	38 440	86 059	7180,3%	-18,4%
PDA	905 721	619 057	661 562	2 186 340	6,9%	-27,0%
STV	1 586 187	663 355	2 349 083	4 598 625	254,1%	48,1%
5	2 231 353	2 455 812	3 706 028	8 393 193	50,9%	66,1%
MCL	33 849	11 036	52 514	97 399	375,8%	55,1%
PDA	712 848	756 761	1 206 457	2 676 066	59,4%	69,2%
STV	1 484 656	1 688 015	2 447 057	5 619 728	45,0%	64,8%
6	5 441 303	3 896 678	3 888 138	13 226 119	-0,2%	-28,5%
MCL	33 178	39 940	42 356	115 474	6,0%	27,7%
PDA	1 057 632	1 339 483	817 115	3 214 230	-39,0%	-22,7%
STV	4 350 493	2 517 255	3 028 667	9 896 415	20,3%	-30,4%
7	4 098 392	3 935 142	4 787 828	12 821 362	21,7%	16,8%
MCL	39 324	37 958	29 471	106 753	-22,4%	-25,1%
PDA	1 191 578	984 025	949 842	3 125 445	-3,5%	-20,3%
STV	2 867 490	2 913 159	3 808 515	9 589 164	30,7%	32,8%
8	2 674 175	4 072 521	4 842 011	11 588 707	18,9%	81,1%
MCL	20 299	34 878	36 837	92 014	5,6%	81,5%
PDA	543 911	1 081 558	1 675 240	3 300 709	54,9%	208,0%
STV	2 109 965	2 956 085	3 129 934	8 195 984	5,9%	48,3%
9	3 994 318	3 393 120	4 480 712	11 868 150	32,1%	12,2%
MCL	48 658	45 344	46 437	140 439	2,4%	-4,6%
PDA	890 090	744 305	1 326 307	2 960 702	78,2%	49,0%
STV	3 055 570	2 603 471	3 107 968	8 767 009	19,4%	1,7%
10	1 859 289	2 505 667	3 205 837	7 570 793	27,9%	72,4%
MCL	42 648	44 606	48 036	135 290	7,7%	12,6%
PDA	434 219	688 855	824 274	1 947 348	19,7%	89,8%
STV	1 382 422	1 772 206	2 333 527	5 488 155	31,7%	68,8%
11	1 468 653	2 708 461	2 132 965	6 310 079	-21,2%	45,2%
MCL	42 064	51 042	48 386	141 492	-5,2%	15,0%
PDA	509 929	756 179	572 680	1 838 788	-24,3%	12,3%
STV	916 660	1 901 240	1 511 899	4 329 799	-20,5%	64,9%
Total général	35 669 402	32 873 874	45 511 528	114 054 804	38,4%	27,6%

Logistique Sports et Loisirs – Site de Saint Vulbas

Allée des Peupliers – 01150 ST VULBAS - TEL : 04 74 46 24 00 – FAX : 04 74 46 24 04

STV/PDA : Activité en progression sur tous les sites liés au besoin de réassort suite aux bonnes ventes du réseau.

MCL : L'activité réception a été marquée par la fin des flux d'opérations Intersport.

Activité préparation/expédition (à fin de S47) :

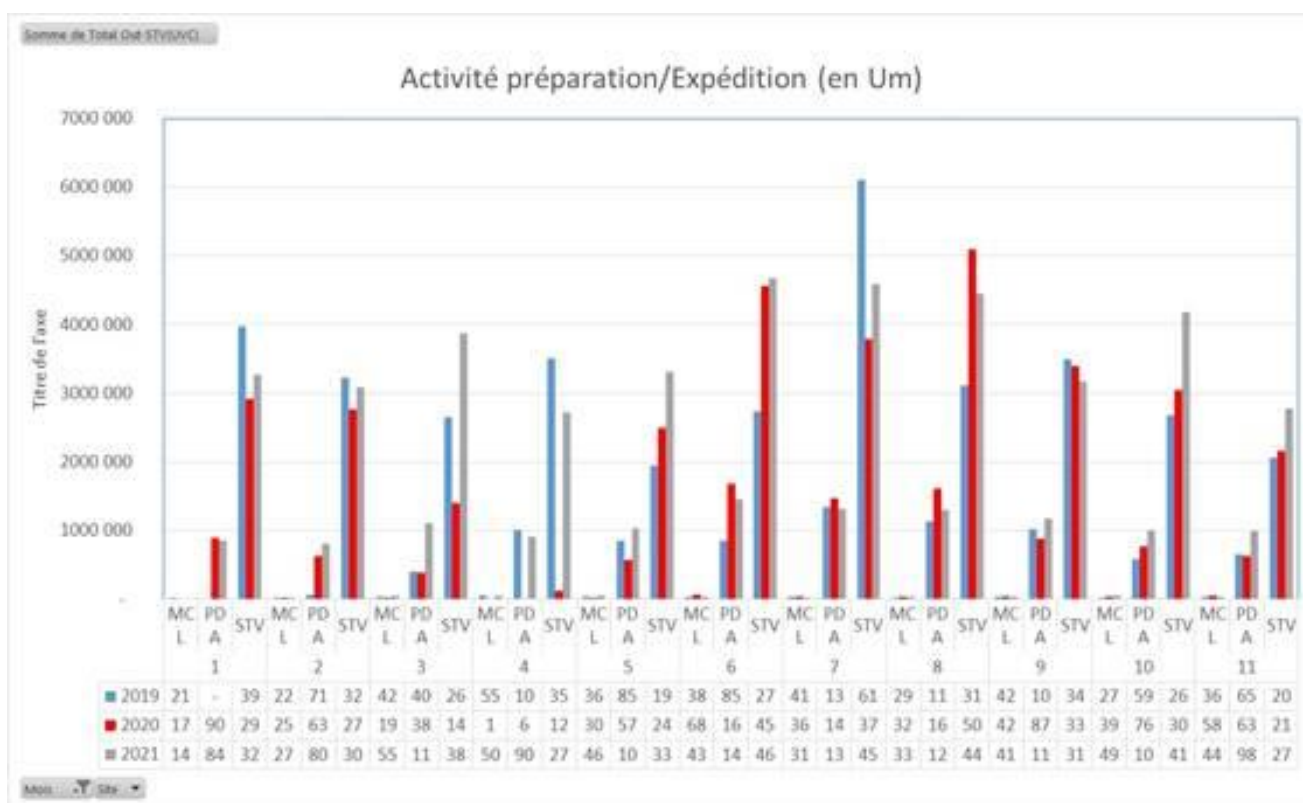

Logistique Sports et Loisirs – Site de Saint Vulbas

Allée des Peupliers – 01150 ST VULBAS - TEL : 04 74 46 24 00 – FAX : 04 74 46 24 04

	2019	2020	2021	Total général		EVO 20-21	EVO 19-21
1	3 996 639	3 832 126	4 125 343	11 954 108		7,7%	3,2%
MCL	21 378	17 397	14 837	53 612		-14,7%	-30,6%
PDA	-	900 714	848 163	1 748 877		-5,8%	#DIV/0!
STV	3 975 261	2 914 015	3 262 343	10 151 619		12,0%	-17,9%
2	3 320 823	3 418 681	3 913 925	10 653 429		14,5%	17,9%
MCL	22 921	25 009	27 308	75 238		9,2%	19,1%
PDA	71 726	634 320	806 755	1 512 801		27,2%	1024,8%
STV	3 226 176	2 759 352	3 079 862	9 065 390		11,6%	-4,5%
3	3 098 643	1 808 797	5 028 054	9 935 494		178,0%	62,3%
MCL	42 950	19 497	55 669	118 116		185,5%	29,6%
PDA	406 865	385 013	1 103 739	1 895 617		186,7%	171,3%
STV	2 648 828	1 404 287	3 868 646	7 921 761		175,5%	46,1%
4	4 560 076	131 178	3 674 895	8 366 149		2701,5%	-19,4%
MCL	55 968	1 627	50 159	107 754		2982,9%	-10,4%
PDA	1 000 981	6 533	903 032	1 910 546		13722,6%	-9,8%
STV	3 503 127	123 018	2 721 704	6 347 849		2112,4%	-22,3%
5	2 829 892	3 097 313	4 385 034	10 312 239		41,6%	55,0%
MCL	36 727	30 281	46 330	113 338		53,0%	26,1%
PDA	850 930	572 823	1 029 614	2 453 367		79,7%	21,0%
STV	1 942 235	2 494 209	3 309 090	7 745 534		32,7%	70,4%
6	3 624 227	6 304 329	6 182 776	16 111 332		-1,9%	70,6%
MCL	38 179	68 252	43 271	149 702		-36,6%	13,3%
PDA	853 214	1 681 695	1 459 331	3 994 240		-13,2%	71,0%
STV	2 732 834	4 554 382	4 680 174	11 967 390		2,8%	71,3%
7	7 496 571	5 295 965	5 947 775	18 740 311		12,3%	-20,7%
MCL	41 971	36 902	31 508	110 381		-14,6%	-24,9%
PDA	1 350 423	1 476 141	1 321 184	4 147 748		-10,5%	-2,2%
STV	6 104 177	3 782 922	4 595 083	14 482 182		21,5%	-24,7%
8	4 277 362	6 728 728	5 784 624	16 790 714		-14,0%	35,2%
MCL	29 193	32 860	33 694	95 747		2,5%	15,4%
PDA	1 137 441	1 607 068	1 299 932	4 044 441		-19,1%	14,3%
STV	3 110 728	5 088 800	4 450 998	12 650 526		-12,5%	43,1%
9	4 554 069	4 312 957	4 398 533	13 265 559		2,0%	-3,4%
MCL	42 018	42 738	41 117	125 873		-3,8%	-2,1%
PDA	1 019 868	876 066	1 179 616	3 075 550		34,6%	15,7%
STV	3 492 183	3 394 153	3 177 800	10 064 136		-6,4%	-9,0%
10	3 301 783	3 847 209	5 239 723	12 388 715		36,2%	58,7%
MCL	27 221	39 740	49 132	116 093		23,6%	80,5%
PDA	592 526	769 846	1 009 563	2 371 935		31,1%	70,4%
STV	2 682 036	3 037 623	4 181 028	9 900 687		37,6%	55,9%
11	2 745 836	2 849 040	3 803 891	9 398 767		33,5%	38,5%
MCL	36 350	58 264	44 603	139 217		-23,4%	22,7%
PDA	651 092	634 205	987 402	2 272 699		55,7%	51,7%
STV	2 058 394	2 156 571	2 771 886	6 986 851		28,5%	34,7%
Total général	43 805 921	41 626 323	52 484 573	137 916 817		26,1%	19,8%

STV/PDA : Forte activité en préparation sur les 2 sites liée à l'activité des magasins et au retard pour STV.

MCL : Forte soutenue pour remettre à flot les stocks magasins

3. Avis des décideurs du PIPA sur l'extension de St Vulbas suite à la réunion de travail.

La réunion qui a eu lieu le 14 décembre a qualifié le projet d'encourageant.

Un prochain point aura lieu courant janvier avec le PIPA

Pour le moment, aucune décision n'a été prise.

Logistique Sports et Loisirs – Site de Saint Vulbas

Allée des Peupliers – 01150 ST VULBAS - TEL : 04 74 46 24 00 – FAX : 04 74 46 24 04

4. Point COVID.

DATE	EQUIPE	DATE DEBUT ABSENCE	DATE FIN ABSENCE	CDI/CDD	AGENCE	SYMPTOME O/N	TEST POSITIF	TEST NEGATIF
							36	92
vendredi 3 décembre 2021	3	29-nov	11-déc	x		0	x	
vendredi 3 décembre 2021	3	02-déc	/	x		0	x	
vendredi 3 décembre 2021	3	02-déc	17-déc	x		0	x	
vendredi 3 décembre 2021	3	03-déc	10-déc	x		N	x	
vendredi 3 décembre 2021	3	03-déc	11-déc	x				x
vendredi 3 décembre 2021	3	03-déc	03-déc	x				x
vendredi 3 décembre 2021	3	02-déc	17-déc	x			x	
vendredi 3 décembre 2021	1	02-déc	10-déc	x			x	
vendredi 3 décembre 2021	3	03-déc	31-déc	x			x	
vendredi 3 décembre 2021	1	03-déc	06-déc	x				x
vendredi 3 décembre 2021	3	30-nov	03-déc	x				x
vendredi 3 décembre 2021	Journée	03-déc	07-déc	x				x
vendredi 3 décembre 2021	3	03-déc	06-déc	x				x
lundi 6 décembre 2021	Journée	06-déc	14-déc	x			x	
lundi 6 décembre 2021	Journée	06-déc	20/12 ?	x			x	
lundi 6 décembre 2021	3	06-déc	13-déc		Adequat		x	
lundi 13 décembre 2021	1	10-déc	13-déc					
mardi 14 décembre 2021		13-déc	13-déc					
mardi 14 décembre 2021		13-déc						
vendredi 17 décembre 2021	1	15-déc			Adequat	0	x	
vendredi 17 décembre 2021	2	20-déc		x			x	

Le représentant syndical (Salarié de Machecoul) indique que les mesures ne sont pas toujours respectées sur son site : désinfection, distance, port du masque, procédure cas contact et cas positifs. Les élus du CSE indiquent également des difficultés pour le site de St Vulbas.

5. Dates comité de groupe 2022 et NAO 2022.

La NAO aura lieu fin janvier. Les dates restent à définir.

La DRH groupe a pris contact avec les représentants au Comité de Groupe et a proposé plusieurs dates. Les élus pour LSL souhaitent le 3 ou le 9 février 2022.

6. Validation des comptes du CSE par le cabinet d'expertise comptable SCOP CE.

Le coût annuel est d'environ 1600€.

L'ensemble des élus donne un accord pour cette dépense qui sera imputée sur le budget de fonctionnement comme chaque année.

Le Trésorier présentera au Président la lettre de mission.



Logistique Sports et Loisirs – Site de Saint Vulbas

Allée des Peupliers – 01150 ST VULBAS - TEL : 04 74 46 24 00 – FAX : 04 74 46 24 04

7. Montant, nature et utilisation des aides perçues par l'entreprise. Avis consultatif du CSE.

Réduction générale des cotisations patronales – RGCP (ex-réduction Fillon)

<https://www.service-public.fr/professionnels-entreprises/vosdroits/F24542>

Salariés concernés :

Il faut remplir les 2 conditions suivantes :

- Le salaire doit être inférieur à 1,6 fois le Smic brut
- Le contrat de travail doit être supérieur à 3 mois

Exemple :

Un salaire est concerné s'il est dans l'un des cas suivants :

- Son montant "horaire brut" est inférieur à 16,77 €
- Son montant mensuel brut est inférieur à 2 543,15 €
- **Son montant annuel brut est inférieur à 30 518 €**

Cette réduction est appliquée tous les mois mais est finalisée sur décembre car nous devons vérifier la rémunération annuelle de chaque salarié.

Les éléments fournis pour 2021 sont donc un estimatif arrêté au 30/11/21. L'état définitif sera celui à fin de paie de décembre.

Réduction 2021 :

Agent de M		Employé		Ouvrier	
Somme de Montant global	Nombre de personnes concernées	Somme de Montant global	Nombre de personnes concernées	Somme de Montant global	Nombre de personnes concernées
-1 908,8€	4	-8 134,9€			107
				-157 434,58€	
Total Somme de Montant global	Total Nbr de personnes concernées				
-167 478,28€	124				

Réduction 2020 :

Agent de M		CPRO		Employé		Ouvrier	
Nombre de personnes concernées	Somme de Montant global	Nombre de personnes concernées	Somme de Montant global	Nombre de personnes concernées	Somme de Montant global	Nombre de personnes concernées	Somme de Montant global
3	-265,76€	1	-2 663,04€	14	-10 715,8€	105	-146 837€
Total Somme de Montant global	Total Nbr de personnes concernées						
-160 481,72€	123						

Visualisation de l'exonération sur une fiche de paie :

Prime Performance				54,13	
TOTAL BRUT				2548,81	
SANTÉ					
Sécurité Sociale - Maladie Maternité Invalidité Dépendance	2548,81			0,00	178,28
Complémentaire Incapacité Invalidité Dépendance	2548,81	0,4080		10,34	12,84
Complémentaire Santé	3428,00	0,8940		23,79	37,23
ACCIDENTS DE TRAVAIL-MALADIES PROFESSIONNELLES	2548,81			0,00	81,43
RETRAITE					
Sécurité Sociale plafonnée	2548,81	6,9000		175,73	217,75
Sécurité Sociale déplafonnée	2548,81	0,4000		10,19	48,39
Complémentaire Tranche 1	2548,81	4,0100		102,12	153,06
FAMILLE	2548,81			0,00	87,88
ASSURANCE CHOMAGE	2548,81			0,00	106,97
AUTRES CONTRIBUTIONS DUES PAR L'EMPLOYEUR	2548,81			0,00	117,29
CSG déductible de l'impôt sur le revenu	30,07			0,00	4,01
PRÉVOYANCE aux déductibles de l'impôt sur le revenu	2032,31	6,8000		173,56	0,00
EXONÉRATION DE COTISATIONS EMPLOYEUR	2452,91	2,9000		74,01	0,00
TOTAL DES COTISATIONS ET CONTRIBUTIONS				588,75	1223,81
Prime Partici	19,00	4,80	100,0000	91,20	
Rémunération Frais de santé				37,23	
Prélèvement à la source	2088,31	0,0000		0,00	



Logistique Sports et Loisirs – Site de Saint Vulbas

Allée des Peupliers – 01150 ST VULBAS - TEL : 04 74 46 24 00 – FAX : 04 74 46 24 04

Le secrétaire indique qu'il manque sur le document présenté l'aide de la CARSAT pour le dispositif TMS Pro.

Cette aide fera l'objet d'une information/consultation lors de la réunion du 12 janvier 2022.

Le CSE donne l'avis suivant :

- 3 sans avis
- 7 avis positifs

Le CSE donne donc un avis positif à cette présentation.

8. Point sur le règlement intérieur du CSE.

Le secrétaire du CSE travaillera avec Kristel à l'élaboration d'un nouveau règlement intérieur qui intégrera l'association sportive et les modifications nécessaires suite à l'évolution d'LSL.

9. Suivi de la polyvalence comme convenu dans l'accord NAO 2021.

Le Président s'engage à faire cette présentation sur le CSE de janvier 2022.

Le secrétaire rappelle que cette présentation est inscrite dans l'accord NAO 2021.

10. Point Billetterie.

Bastien fera un tour des salariés du site de Machecoul afin de recueillir leurs souhaits.

La tombola des gratuits sera fin janvier. Le fichier gratuité remis à jour au 3 novembre 2021 :

Tableau gratuités fournisseurs

<i>Linge de la maison</i>	<i>Champagne Beauvalet</i>	<i>Parfums femme</i>	<i>Parfums homme</i>	<i>Procalys</i>
1 nappe strass rouge 150X300	2 bouteilles 75cl Rosé	2 Shalimar 90ml Guerlain	2 Armani Code Profumo 60ml Giorgio Armani	1 assouplissant Caraïbe 5L
1 nappe strass gris 150X300	3 bouteilles 75cl brut Côtes des Bars	1 Anais Anais 100ml Cacharel	1 Boucheron 100ml Boucheron	2 assouplissant Fraîcheur 5L



Logistique Sports et Loisirs – Site de Saint Vulbas

Allée des Peupliers – 01150 ST VULBAS - TEL : 04 74 46 24 00 – FAX : 04 74 46 24 04

1 nappe strass gris foncé 150X300		1 Air du temps 100ml Nina Ricci	1 L'Eau 100ml Kenzo	14 liquides vaisselles 1 L
4 maxi drap de bain gris/blanc 100X150		1 Noa 100ml Cacharel	1 Burberry For Men 100ml Burberry	Lessive concentré vitalité 4X5L
1 Housse de Couette Graphic 240X260		1 Cabotine 100ml Grès	1 L'Instant 100ml Guerlain	11 gels WC détartrant 1 L
2 plaids sherpa taupe 130X170		1 Eclat d'Arpège 100ml Lanvin	1 Burberry Week-End 100ml Burberry	2 rouleaux sacs poubelle 100L
1 plaid sherpa perle 130X170		1 L'Instant 80ml Guerlain	1 Héritage 100ml Guerlain	8 détartrants désincrustant vinaigre 75cl
1 Maxi drap de bain 100X150 Anis/ Choco		Pochette à main rose	1 Armani Code Absolue 75ml Giorgio Armani	4 Nettoyant sanitaire et salle de bain 75cl
1 Drap de douche 70X150 Anis/Choco			1 Homme 100ml Guerlain	4 Destructeur d'odeur désinfectant 75cl
1 Nappe Phénix rouge 150X200			1 L'Homme 100ml Versace	1 Liquide vaisselle 5L
1 Housse de couette Roue libre gris 220X240				2 Assouplissant Caraïbes 3L
				1 Nettoyant Sol pin 5L
				1 Assouplissant Sérénité 5L
				1 Assouplissant Energie 5L

Logistique Sports et Loisirs – Site de Saint Vulbas

Allée des Peupliers – 01150 ST VULBAS - TEL : 04 74 46 24 00 – FAX : 04 74 46 24 04

11. Point distributeurs.

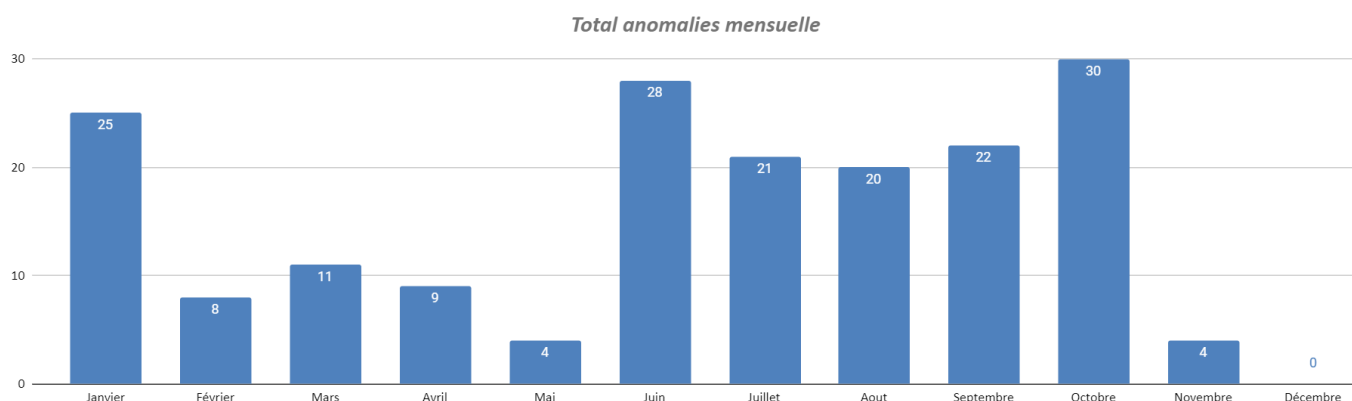

Les pochettes qui avaient été préparées avec une dotation CUP Service pour l'arbre de Noël ont été distribuées aux salariés qui étaient inscrits **jusqu'au jour de la manifestation.**

Une loterie « foot » avec gobelet gagnant sera mis en place le 9 janvier 2022.

Le Président insiste sur sa demande d'avoir en même temps que le bilan des anomalies les mesures correctives du fournisseur.

12. Point comptes du CSE.

	2019	2020	2021
Œuvres Sociales et Culturelles au 30/11/2021	47220,36	55386,33	60968,19
Fonctionnement au 30/11/2021	17271,53	21373,29	21707,21

Avec l'annulation et le report de la manifestation de Noël sur 2 ans, le budget des œuvres sociales apparaît plus important.

13. Point AS LSL dont sortie Escape Game. Prévisionnel 2022.

Hervé, le référent AS, étant en formation, le point sera fait lors de la réunion de janvier 2022.

Nous notons tout de même une baisse des remboursements « des licences » des salariés sur 2021 par rapport à l'historique.

Le CSE souhaite organiser trois manifestations sur 2022.

14. Point Noël 2021

Du fait de la recrudescence des cas contact et des cas positifs, le CSE a pris la décision d'annuler la manifestation de Noël.



Logistique Sports et Loisirs – Site de Saint Vulbas

Allée des Peupliers – 01150 ST VULBAS - TEL : 04 74 46 24 00 – FAX : 04 74 46 24 04

Une manifestation sera organisée sur le mois d'avril. Probablement un restaurant avec soirée dansante.

15. Calendrier 2022 des réunions sécurité et plénières 2022

Sécurité : 9 mars, 22 juin, 14 septembre, 14 décembre

Plénières : 12 janvier, 16 février, 23 mars, 20 avril, 25 mai, 15 juin, 13 juillet, pas de réunion en août, 21 septembre, 19 octobre, 16 novembre, 7 décembre

Il reste à définir avec Virginie et Amandine les visites d'inspection des sites LSL.

Réclamations des salariés.

Réponses de la Direction sur le document spécifique usuel.

La séance est levée à 15h

Le secrétaire du CSE
Alain JOUAN

Le Président
Frédéric GRASSART