



Logistique Sports et Loisirs – Site de Saint Vulbas

Allée des Peupliers – 01150 ST VULBAS - TEL : 04 74 46 24 00 – FAX : 04 74 46 24 04

Saint Vulbas, le 25 octobre 2019

Compte rendu du CSE du 16 octobre 2019

Président : Frédéric Grassart (Directeur des opérations logistiques) assisté de Rodolphe Dugast(RRH) et de Jérôme Fourniguet Legendre (DEX).

Membres élus titulaires présents : Alain Jouan, Magali Czorlich, Gregory Chiarot, Sylvain De Nicola, Sandra Lorenzi, Aurélien Delorme, Hervé barrois, Elodie Martin.

Membres élus suppléants présents : Virginie Gonneau, Nicolas Lazzaro

La séance est ouverte à 9h30.

1. Validation du compte rendu du 18 septembre 2019.

Le compte rendu a été validé par l'ensemble des membres présents.

2. Marche de la société.

Toujours une activité soutenue sur l'ensemble des sites.

A noter 784.442 pièces (UM) faite en anticipation pour le site de St Vulbas pour amortir les pics d'activité de cette fin d'année. Et plus de 2500 vélos faits aussi par anticipation sur le site de Machecoul. Les volumes d'anticipation ne sont pas inclus dans les chiffres ci-dessous où nous parlons de pièces livrées.

Pour les flux de préparation/expédition :

Étiquettes de lignes	Étiquettes de colonnes		Total 2018	2019			Total 2019	Total général	MCL18/MCL19	STV18/STV19	Tout Site
	MCL	STV		MCL	PDA	STV					
1											
Somme de Total Out-STV (UM)	18 410	2 575 341	2 598 751	21 378	-	3 050 529	3 071 907	5 665 658	18%	18%	18%
Somme de Total Out-STV (UVG)	18 410	3 154 328	3 172 738	21 378	-	3 975 261	3 996 639	7 169 377	18%	26%	26%
2											
Somme de Total Out-STV (UM)	19 487	2 061 054	2 080 541	22 921	71 726	2 666 798	2 761 445	4 841 986	18%	29%	33%
Somme de Total Out-STV (UVG)	19 487	2 785 115	2 802 602	22 921	71 726	3 226 176	3 320 823	6 123 425	18%	16%	18%
3											
Somme de Total Out-STV (UM)	37 333	2 505 839	2 543 172	42 950	405 092	2 086 486	2 532 508	5 075 680	15%	-17%	0%
Somme de Total Out-STV (UVG)	37 333	3 397 745	3 435 078	42 950	406 865	2 648 828	3 098 643	6 533 721	15%	-22%	-10%
4											
Somme de Total Out-STV (UM)	55 754	3 054 826	3 110 580	55 968	1 000 981	2 388 409	3 445 358	6 555 958	0%	-22%	11%
Somme de Total Out-STV (UVG)	55 754	4 011 665	4 067 419	55 968	1 000 981	3 503 127	4 560 076	8 627 465	0%	-15%	12%
5											
Somme de Total Out-STV (UM)	37 968	2 249 369	2 287 337	36 727	850 072	1 428 389	2 315 188	4 602 525	-5%	-36%	1%
Somme de Total Out-STV (UVG)	37 968	3 116 565	3 154 531	36 727	850 990	1 942 235	2 829 892	5 984 423	-5%	-38%	-10%
6											
Somme de Total Out-STV (UM)	30 851	2 641 104	2 671 955	38 179	844 907	2 182 103	3 065 189	5 737 144	24%	-17%	15%
Somme de Total Out-STV (UVG)	30 851	3 314 473	3 345 324	38 179	853 214	2 732 854	3 624 227	6 969 551	24%	-18%	8%
7											
Somme de Total Out-STV (UM)	41 006	3 952 198	3 998 204	41 971	1 350 280	4 203 649	5 595 900	9 599 104	2%	6%	40%
Somme de Total Out-STV (UVG)	41 006	5 612 871	5 653 877	41 971	1 350 423	6 104 177	7 496 571	13 150 448	2%	9%	33%
8											
Somme de Total Out-STV (UM)	26 130	2 788 670	2 814 800	29 193	1 137 441	2 475 109	3 641 743	6 456 543	12%	-11%	23%
Somme de Total Out-STV (UVG)	26 130	3 470 523	3 496 653	29 193	1 137 441	3 110 728	4 277 362	7 774 015	12%	-10%	22%
9											
Somme de Total Out-STV (UM)	29 092	3 319 615	3 348 707	42 018	1 019 868	2 892 156	3 954 042	7 302 749	44%	-13%	18%
Somme de Total Out-STV (UVG)	29 092	3 902 392	3 931 484	42 018	1 019 868	3 492 133	4 554 069	8 485 553	44%	-11%	16%
Total Somme de Total Out-STV (UM)	296 031	25 148 016	25 444 047	331 305	6 678 367	23 373 608	30 383 280	55 827 327	12%	-7%	19%
Total Somme de Total Out-STV (UVG)	296 031	32 783 675	33 059 706	331 305	6 691 448	30 735 549	37 758 302	70 818 008	12%	-6%	14%



Logistique Sports et Loisirs – Site de Saint Vulbas

Allée des Peupliers – 01150 ST VULBAS - TEL : 04 74 46 24 00 – FAX : 04 74 46 24 04

Au global depuis ce début d'année, LSL enregistre une progression générale toute activité confondue de +19% (UM) dont :

- **+12% pour Machecoul**
- **+18% Pour St Vulbas +Pont d'Ain**
- **L'activité pour St Vulbas pour 2019 vs 2018 est à -7% c'est-à-dire que nous avons presque comblé l'activité transmise à Pont d'Ain.**

A noter que ces hausses d'activité sont tirées par les 3 univers suivants : Textile, puis chaussure et matériel standard et vélo (+12%)

Étiquettes de lignes	2018		Total 2018	2019			Total 2019	Total général	Evolution
	MCL	STV		MCL	PDA	STV			
Total Somme de Textile pièces		10 218 783	10 218 783	-	124 010	12 315 065	12 439 075	22 657 858	22%
Total Somme de Chaussure		3 973 926	3 973 926	-	33 043	4 683 509	4 716 552	8 690 478	19%
Total Somme de Matériel standard		8 394 435	8 394 435	-	5 813 258	4 153 075	9 966 333	18 360 768	19%

Pour les flux de réception :

Étiquettes de lignes	2018		Total 2018	2019			Total 2019	Total général	MCL18/MCL19	STV18/STV19	Tout Site
	MCL	STV		MCL	PDA	STV					
1											
Somme de Total In-STV (UM)	48 660	3 504 851	3 553 511	26 379	0	4 154 829	4 181 208	7 734 719	-46%	19%	18%
Somme de Total In-STV (UVC)	48 660	4 747 132	4 795 792	26 379	0	4 904 393	4 930 772	9 726 564	-46%	3%	3%
2											
Somme de Total In-STV (UM)	40 109	2 614 424	2 654 533	29 780	1 193 364	2 556 021	3 779 165	6 433 698	-26%	-2%	42%
Somme de Total In-STV (UVC)	40 109	3 187 515	3 227 624	29 780	1 358 089	2 975 892	4 363 761	7 591 385	-26%	-7%	35%
3											
Somme de Total In-STV (UM)	41 868	3 184 733	3 226 601	43 667	855 443	2 503 437	3 402 547	6 629 148	4%	-21%	5%
Somme de Total In-STV (UVC)	41 868	4 335 472	4 377 340	43 667	855 443	3 319 951	4 219 061	8 596 401	4%	-23%	-4%
4											
Somme de Total In-STV (UM)	49 371	2 382 135	2 431 506	47 091	905 721	1 586 187	2 538 999	4 970 505	-5%	-33%	4%
Somme de Total In-STV (UVC)	49 371	2 733 531	2 782 902	47 091	915 874	2 012 713	2 975 678	5 758 580	-5%	-26%	7%
5											
Somme de Total In-STV (UM)	31 917	2 422 788	2 454 705	33 849	712 848	1 484 656	2 231 353	4 686 058	6%	-39%	-9%
Somme de Total In-STV (UVC)	31 917	3 068 662	3 100 579	33 849	712 848	2 193 691	2 940 388	6 040 967	6%	-29%	-5%
6											
Somme de Total In-STV (UM)	36 035	4 304 797	4 340 832	33 178	1 057 632	4 350 493	5 441 303	9 782 135	-8%	1%	25%
Somme de Total In-STV (UVC)	36 035	6 020 720	6 056 755	33 178	1 057 632	6 057 731	7 148 541	13 205 296	-8%	1%	18%
7											
Somme de Total In-STV (UM)	37 754	4 674 067	4 711 821	39 324	1 191 578	2 867 490	4 098 392	8 810 213	4%	-39%	-13%
Somme de Total In-STV (UVC)	37 754	5 876 057	5 913 811	39 324	1 191 578	3 675 940	4 906 842	10 820 653	4%	-37%	-17%
8											
Somme de Total In-STV (UM)	18 029	3 634 553	3 652 582	20 299	543 911	2 109 965	2 674 175	6 326 757	13%	-42%	-27%
Somme de Total In-STV (UVC)	18 029	3 885 648	3 903 677	20 299	543 911	2 367 970	2 932 180	6 835 857	13%	-39%	-25%
9											
Somme de Total In-STV (UM)	31 492	3 891 131	3 922 623	48 658	890 090	3 055 570	3 994 318	7 916 941	55%	-21%	2%
Somme de Total In-STV (UVC)	31 492	4 388 547	4 420 039	48 658	890 090	3 789 537	4 728 285	9 148 324	55%	-14%	7%
Total Somme de Total In-STV (UM)	335 235	30 613 479	30 948 714	322 225	7 350 587	24 668 648	32 341 460	63 290 174	-4%	-19%	5%
Total Somme de Total In-STV (UVC)	335 235	38 243 284	38 578 519	322 225	7 525 465	31 297 818	39 145 508	77 724 027	-4%	-18%	1%

Fort accroissement d'activité à Machecoul pour les opérations du mois de Septembre.

Au global, activité à +5% et -19% pour le site de St Vulbas lié au transfert d'activité sur Pont d'Ain et à l'amélioration des procès de gestion des stocks par la centrale.

Logistique Sports et Loisirs – Site de Saint Vulbas

Allée des Peupliers – 01150 ST VULBAS - TEL : 04 74 46 24 00 – FAX : 04 74 46 24 04

3. Organisation de la braderie 2019.

La braderie aura lieu le 16 novembre 2019 en deux tours.

Celle-ci sera uniquement accessible aux salariés et leurs conjoints.

La Direction souhaite border le volume maximum d'achat. Les membres sont favorables à cette demande.

Le CSE propose qu'un tirage au sort soit fait pour le gros matériel après inscription préalable afin d'éviter les bousculades, les tensions. Ce tirage au sort permettrait d'organiser l'ordre de passage.

La Direction rappelle que la revente est fortement déconseillée.

4. Point sur la démarque dont vols

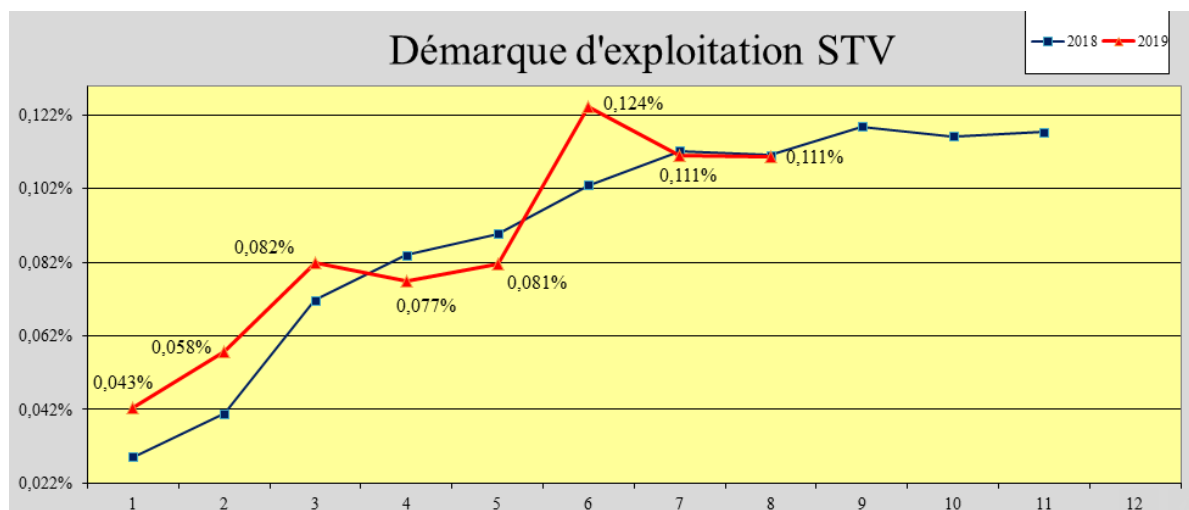

	3-sept.-18	2-sept.-19	% Evo
Cumul RG+	316 166 €	478 498 €	51,3%
Cumul RG-	567 457 €	720 185 €	26,9%
Recap Cumul RG+ / RG-	-251 291 €	-241 687 €	-3,8%
Abimé	12 104 €	12 428 €	6,0%
Incomplet	7 579 €	8 506 €	
Quarantaine	464 756 €	61 068 €	
Destruction			
Démarque exploitation	270 973 €	262 621 €	-3,1%
CA estimé	243 989 988 €	237 315 954 €	-2,7%
% Démarque estimée	0,111%	0,111%	

A noter : Le travail de la gestion permet uniquement de vérifier le stock et il est très difficile pour ce service d'identifier les vols.

La direction va tout de même étudier la mise en place d'un procès avec la gestion afin de mettre en place un outil de tendance pour les vols.

Logistique Sports et Loisirs – Site de Saint Vulbas

Allée des Peupliers – 01150 ST VULBAS - TEL : 04 74 46 24 00 – FAX : 04 74 46 24 04

5. Bilan égalité femme/homme.

BILAN ACCORD 2016-2019

MAINTIEN SALAIRE CONGE PAT A 100%

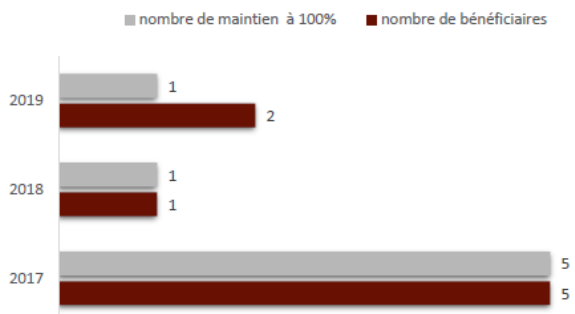

- 0 demande d'aménagement dans le cadre de PMA
- Toutes les demandes d'aménagement d'horaires pour la rentrée scolaire ont été acceptées
- Tous les salariés de retour de congé d'adoption / maternité / parental ont eu un entretien de retour d'absence par leur N+1 ou le service RH

FEMINISATION CADRES

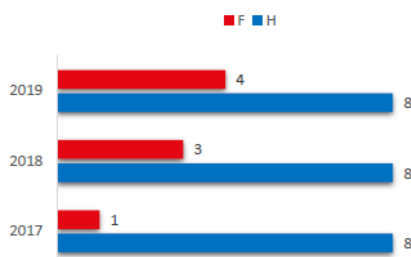

MIXITE RECRUTEMENTS

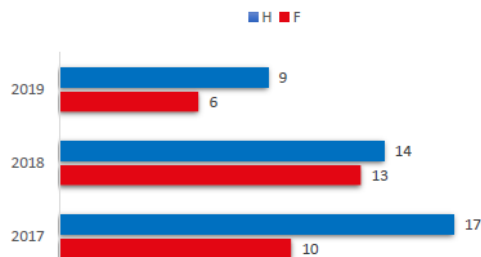

PROMOTIONS

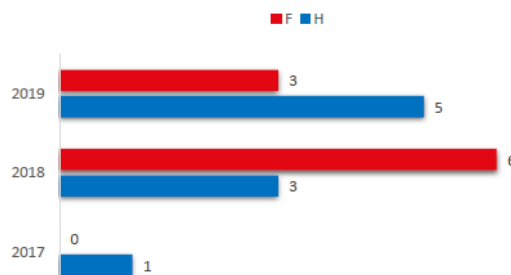

Logistique Sports et Loisirs – Site de Saint Vulbas

Allée des Peupliers – 01150 ST VULBAS - TEL : 04 74 46 24 00 – FAX : 04 74 46 24 04

ECARTS REMUNERATIONS 2017

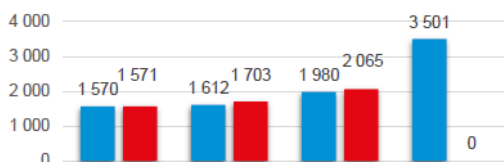

ECARTS REMUNERATIONS 2018

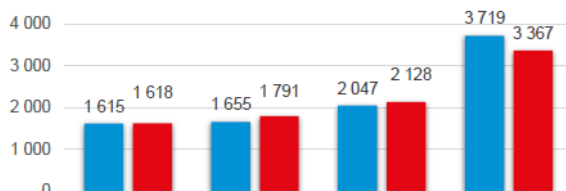

ECARTS REMUNERATIONS 2019

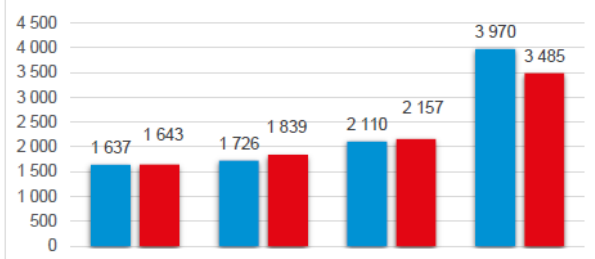

FORMATIONS INTER / INTRA

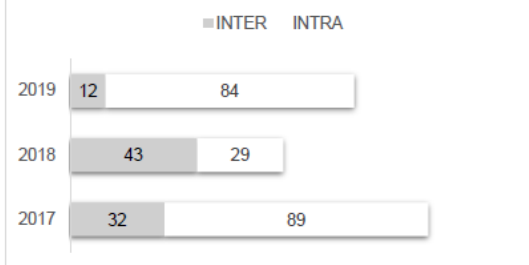

REPARTITION FORMES

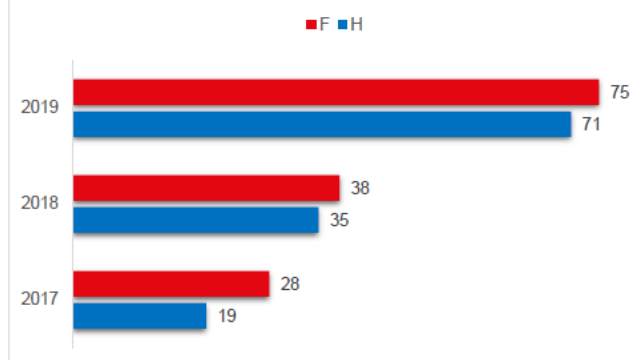

L'accord arrivant à échéance, il sera renégocié sous le calendrier suivant :

- **Jeudi 31 octobre 2019 : proposition de la délégation CFDT (5 élus choisis parmi les membres du CSE)**
- **Lundi 18 novembre 2019 : finalisation de cet accord si entente des parties**



Logistique Sports et Loisirs – Site de Saint Vulbas

Allée des Peupliers – 01150 ST VULBAS - TEL : 04 74 46 24 00 – FAX : 04 74 46 24 04

6. Projet accord prime de performance.

La prime est actuellement définie pour les opérationnels sur leur productivité car c'est le seul élément mesurable, factuel pour le moment.

Les élus et la Direction souhaiteraient un accord qui permettrait :

- La transparence de l'ensemble de la chaîne de calcul
- La reconnaissance de la qualité individuelle (contrôle de l'ensemble des salariés) et collective
- La reconnaissance du comportement du salarié (retard par exemple)
- Une évolution des critères dans le temps avec une communication adaptée
- Un calcul identique pour tous les salariés opérationnels LSL

Les élus insistent sur l'importance d'un système Bonus/malus qui permettrait la reconnaissance de l'engagement professionnel du salarié.

La Direction souhaite signer cet accord sur 2020. Le calendrier sera défini lors de la prochaine réunion CSE.

Les élus font remarquer qu'actuellement, les salariés LSL Machecoul n'ont pas le même système de calcul et donc que la prime individuelle maximum est pour le moment inférieure à ST Vulbas.

La Direction entend cela et indique que cela sera modifié le plus rapidement possible dès que les grilles de production seront définies.

7. Charte Harcèlement moral et sexuel et propos sexistes.

Charte en annexe de ce compte rendu.

Virginie qui est la référente sera formée rapidement. La durée de cette formation sera de deux jours pour un coût pédagogique de 965 euros environ et qui sera pris en charge par le plan de formation LSL.

8. Présentation de la charte caméras.

Point reporté sur la réunion plénière de novembre 2019.

9. Remplacement d'un titulaire démissionnaire au CSE.

Deux candidatures reçues parmi les membres suppléants du CSE : Virginie et Coumba

Carence de candidats dans le collège agent de maîtrise/cadre.

Le vote fût à bulletin secret.

Virginie : 9 voix valablement exprimées.

Coumba : 1 voix valablement exprimée.

Virginie est donc déclarée élue au poste de titulaire CSE pour le reste de ce mandat électoral.



Logistique Sports et Loisirs – Site de Saint Vulbas

Allée des Peupliers – 01150 ST VULBAS - TEL : 04 74 46 24 00 – FAX : 04 74 46 24 04

10. Point billetterie.

Offre Disney :

→ Billets valable toute l'année : **prix public**
1 jour - 1 parc : 62€ adulte **87€**
57€ enfants de 3 à 11 ans **80€**

1 jour - 2 parcs : 82€ adulte **107€**
77€ enfant de 3 à 11 ans **100€**

→ Offre billet tarif unique
du 25/10/2019 au 31/03/2020 et valable du 6/01/2020 au 1/04/2020

1 jour - 2 parcs 53€

→ Pour les pass annuels :

discovery : 161€ public : 179€
magic flex : 233€ public : 259€
magic pus ; 269€ public : 299€
infinity : 399€ public : 449€

Date - Mois	Type activité	Somme de montant total	Somme de Nombre de place
avr.	Bowling	216,00 €	54
	Cinéchèque	105,00 €	21
	LDM	198,50 €	0
	Madeleine Bijou	195,70 €	0
	Parfum	1 935,00 €	0
Total pour avr.		2 650,20 €	75
mai	Bigallet	135,38 €	0
	Bowling	104,00 €	26
	Cinéchèque	30,00 €	4
	OL	320,00 €	4
Total pour mai		589,38 €	34
juin	Bowling	32,00 €	8
	Cinéchèque	122,50 €	27
	Parfum	2 145,00 €	0
	Touropark	64,00 €	4
Total pour juin		2 363,50 €	39
juil.	Bowling	68,00 €	17



Logistique Sports et Loisirs – Site de Saint Vulbas

Allée des Peupliers – 01150 ST VULBAS - TEL : 04 74 46 24 00 – FAX : 04 74 46 24 04

	Cinéchèque	115,00 €	23
	Ilot Kids	156,50 €	23
	Madeleine Bijou	244,40 €	0
	Procalys	430,40 €	0
	Touropark	240,00 €	15
Total pour juil.		1 254,30 €	78
août	Bowling	64,00 €	16
	Cinéchèque	145,00 €	29
	Ilot Kids	215,00 €	30
	Touropark	80,00 €	5
Total pour août		504,00 €	80
sept.	Bowling	92,00 €	23
	Cinéchèque	50,00 €	10
	Madeleine Bijou	357,70 €	0
	Parfum	1 772,00 €	0
Total pour sept.		2 271,70 €	33
oct.	Cinéchèque	35,00 €	7
	Parfum	325,00 €	0
Total pour oct.		360,00 €	7
		9 993,08 €	329
Total pour		9 993,08 €	329
Total général		19 986,16 €	675

11. Cadhoc 2019.

Règles d'attribution :

- Avoir 1 an de présence au 1^{er} novembre
- Enfants dont la date de naissance est comprise entre 2003 et 2019 (naissance avant le 1^{er} novembre de l'année d'attribution)
- Un plafond maxi de 160 euros (au lieu de 150 l'année dernière)
- 30 euros par enfant dans les critères d'attribution
- 70 euros au lieu de 60 les années précédentes pour les salariés dans les critères d'attribution.

**Les salariés 100 % absents (congés parental, arrêts maladie) sur la période sont exclus.
Les salariés en accident du travail sont inclus (peu importe la durée de l'absence).**

**La commande sera passée début novembre pour une distribution mi-novembre.
Le trésorier est en charge de finaliser le fichier de commande.**



Logistique Sports et Loisirs – Site de Saint Vulbas

Allée des Peupliers – 01150 ST VULBAS - TEL : 04 74 46 24 00 – FAX : 04 74 46 24 04

12. Arbre de Noël.

Nous avons actuellement deux propositions de menus.

La dépense sera à charge du budget des œuvres sociales pour un montant d'environ 4000 euros.

La participation par adulte sera comme les années précédentes de 15€ (gratuité pour les menus enfants).

Les inscriptions et l'affichage TV du déroulement seront effectifs lors de la première semaine de novembre.

Le CSE se réserve la possibilité d'utiliser les gratifiés parfum afin de faire une distribution lors de cette soirée par un tirage au sort.

13. Interrogations des salariés.

Document spécifique en annexe de ce compte rendu.

La séance est levée à 17h20.

Le Secrétaire
Alain JOUAN

Le Président
Frédéric GRASSART