PRÉFET
DU BAS-RHIN
Liberté
Égalité
Fraternité

Direction départementale
des territoires

ARRETE PREFECTORAL

fixant la liste des lots de chasse situés dans les secteurs à fort taux de dégâts causés par l'espèce sanglier pour la période du 1er septembre 2020 au 31 juillet 2021 et portant interdiction et restriction de l'agrainage sur un certain nombre de ces lots de chasse.

LA PRÉFÈTE DE LA RÉGION GRAND-EST
PRÉFÈTE DU BAS-RHIN

VU l'article 5 de la loi locale du 7 mai 1883 sur la police de la chasse ;

VU le Code de l'Environnement, livre IV – titre II – chasse et notamment l'article L.427-6 ;

VU l'arrêté ministériel du 1er août 1986 relatif à divers procédés de chasse, de destruction des animaux nuisibles et à la reprise du gibier vivant dans un but de repeuplement ;

VU l'arrêté ministériel du 03 avril 2012 pris pour l'application de l'article R.427-6 du Code de l'Environnement et fixant la liste, les périodes et les modalités de destruction des animaux d'espèces susceptibles d'être classées nuisibles par arrêté du Préfet ;

VU l'arrêté préfectoral du 26 juillet 2019 approuvant le Schéma Départemental de Gestion Cynégétique du Bas-Rhin et ses annexes pour la période 2019-2025 ;

VU les dispositions du Schéma Départemental de Gestion Cynégétique pour la période 2019-2025 et notamment son article SDGC.R.3.7.1 – Dispositions réglementaires relatives à la gestion des sangliers ;

VU l'arrêté préfectoral du 03 février 2020 donnant délégation de signature à Monsieur Christophe FOTRE, Directeur Départemental des Territoires ;

VU l'arrêté préfectoral du 30 juin 2020 fixant l'espèce sanglier (Sus-scrofa) comme espèce susceptible d'occasionner des dégâts sur l'ensemble du département du Bas-Rhin ainsi que les modalités de destruction à tir de cette espèce pour la campagne allant du 1er juillet 2020 au 30 juin 2021 ;

VU l'avis du président de la fédération départementale des chasseurs du Bas-Rhin en date du ---------- ;

VU l'avis de la Commission Départementale de la Chasse et de la Faune Sauvage en date du 03 août 2020 ;

VU les avis ou l'absence d'avis recueillis lors de la consultation du public organisée en application de la loi n° 2012-1460 du 27 décembre 2012 relative à la mise en œuvre du principe de participation du public défini à l'article 7 de la charte de l'Environnement ;

APRES examen du projet d'arrêté lors de la séance de travail du 21 juillet 2020 présidée par la Direction Départementale des Territoires et associant :

- des représentants des intérêts forestiers et cynégétiques,
- des représentants des organisations professionnelles agricoles,
- des représentants du Fonds Départemental d'Indemnisation des Dégâts de Sangliers,
- l' Office Français de la Biodiversité
- les lieutenants de louveterie;

CONSIDERANT que les dégâts récurrents causés aux cultures agricoles, à la forêt et sur les prés par les sangliers sur certains secteurs du département rendent indispensables la mise en place de mesures spécifiques pour diminuer la population et les dégâts ;

CONSIDERANT que la population de sangliers présente actuellement sur ces mêmes secteurs est incompatible avec les activités agricoles et forestières rendant indispensable la destruction de ces animaux par des chasses particulières ;

CONSIDERANT que les dispositions de l'article SDGC R.3.7.1 du schéma départemental de gestion cynégétique permettent au préfet d'arrêter la liste annuelle des lots de chasse des secteurs à forts taux de dégâts agricoles ou forestiers causés par les sangliers, après consultation des parties concernées ;

CONSIDERANT que les dispositions de l'article SDGC R.3.7.1 du schéma départemental de gestion cynégétique permet au préfet de restreindre ou d'interdire l'agrainage sur un certain nombre de lots de chasse situés dans les secteurs à forts taux de dégâts causés par les sangliers ;

CONSIDERANT que les dispositions de l'article 5 de la loi locale du 7 mai 1883 sur la police de la chasse prévoit une mise en demeure préalable, de la part du préfet, des locataires de chasse de réduire leur population de sangliers avant l'organisation de mesures spécifiques de destruction ;

SUR proposition du Directeur Départemental des Territoires.

ARRETE

Article 1 :

Est considéré comme étant un secteur à fort taux de dégâts (points noirs) un territoire constitué par les lots de chasse boisés environnant des lots de chasse supportant des dégâts récurrents et ces derniers. Les lots de chasse concernés par des dégâts récurrents, sont les lots de forêt et de plaine qui subissent des dégâts forestiers ou des dégâts agricoles depuis 2 ans 1/2 (2018-2019- 06/2020) totalisant une surface détruite cumulée égale ou supérieure à **14 hectares** (concerne 45 lots de chasse).

Article 2 :

La liste des **202** (deux-cent-deux) lots de chasse pour la période allant du 1er septembre 2020 au 31 juillet 2021 des secteurs à fort taux de dégâts causés par les sangliers et la cartographie y afférente figurent à l'**annexe 1 (une)** du présent arrêté.

Article 3 :

Dans ces secteurs, les détenteurs du droit de chasse ou leurs ayants droits sont mis en demeure de procéder à une réduction massive de leur population de sangliers **jusqu'au 31 juillet 2021 inclus**, sans distinction d'âge, de sexe, de taille et de poids. Toute disposition visant à restreindre le tir sous quelque critère que ce soit est interdite. En cas de carence ou inefficacité de leur part, des opérations spécifiques de destruction pourront être ordonnées en tant que de besoin.

Article 4 :

Les titulaires du droit de chasse concernés adresseront obligatoirement au lieutenant de louveterie territorialement compétent, un compte-rendu dont le modèle figure à l'annexe 2, **au plus tard pour le 31 octobre 2020**, des actions de chasse et des opérations de destruction à tir des sangliers qu'ils auront effectuées **durant la période du 2 février au 15 octobre 2020 inclus**.

Durant la période des battues hivernales, c'est-à-dire **du 16 octobre 2020 au 31 mars 2021**, ces mêmes locataires de chasse transmettront le compte rendu (annexe 2) de leurs prélèvements **mensuels (30 novembre 2020, 31 décembre 2020, 31 janvier 2021, 28 février 2021, 31 mars 2021)** au lieutenant de louveterie territorialement compétent.

Article 5 :

Pour permettre de suivre la bonne application des présentes dispositions, les lieutenants de louveterie sont susceptibles de procéder à des contrôles ponctuels auprès des locataires de chasse concernés.

Article 6 :

Conformément aux dispositions de l'article SDGC R.3.7.1. susvisé, **l'agrainage linéaire est interdit du 1er septembre 2020 au 28 février 2021 inclus** sur les **40 (quarante)** lots de chasse figurant en **annexe 3 (trois)** du présent arrêté. De même, **tout autre forme d'agrainage (postes fixes) est interdite sur ces mêmes lots du 1er septembre 2020 au 31 juillet 2021 inclus**.

Article 7 :

La notification aux locataires de chasse du présent arrêté préfectoral, pour les 202 (deux-cent-deux) lots de chasse précités, tient lieu de mise en demeure préalable à l'organisation de battues administratives du 15 novembre 2020 au 31 mars 2021 inclus.

Article 8 :

La présente décision peut faire l'objet, dans un délai de deux mois à compter de sa publication :

- soit, directement, d'un recours contentieux auprès du tribunal administratif de Strasbourg par courrier adressé au 31, avenue de la Paix, BP 51038, 67070 STRASBOURG Cedex ou via l'application télérecours https://www.telerecours.fr),
- soit, préalablement, d'un recours administratif gracieux auprès du directeur départemental des territoires ou hiérarchique auprès de la préfète du Bas-Rhin. Dans ce cas, la décision de rejet du recours préalable, expresse ou tacite, née du silence de l'administration à l'issue du délai de deux mois à compter de la réception du recours administratif préalable, peut faire l'objet, avec la décision contestée, d'un recours contentieux dans les conditions indiquées à l'alinéa précédent.

Article 9 :

Le Secrétaire Général de la Préfecture, les Sous-Préfets, le Directeur Départemental des Territoires, les Maires des communes concernées, le Délégué Territorial de l'Office National des Forêts, le Directeur Départemental des Polices Urbaines, le Commandant du Groupement départemental de Gendarmerie, la Déléguée Régionale de l'Office Français de la Biodiversité, les Lieutenants de Louveterie, le Président de la Fédération Départementale des Chasseurs et toutes les autorités habilitées à constater les infractions à la police de la chasse sont chargés, chacun en ce qui le concerne, de l'exécution du présent arrêté qui sera publié au Recueil des Actes Administratifs de la Préfecture du Bas-Rhin.

STRASBOURG, le
La Préfète.

LISTE DES LOTS DE CHASSE SITUES DANS LES SECTEIRS SENSIBLES
PERIODE 2020/2021

ANNEXE 1

LONUM	COMMUNE	STOT	SBOIS	LOCATAIRE	LOUVET	DEGATS
004C01	SOMMERAU	295.73	98.5	ASSOC.DE CHASSE D'ALLENWILLER M.KIEFFER Francis	Daniel HOERLE	14.81
004C02	ALLENWILLER	236.12	178.49	PONSIN Philippe	Daniel HOERLE	0
004C03	BIRKENWALD	163.17	19,00	DONTENWILL Jean-Paul	Daniel HOERLE	0
004C04	SALENTHAL	104.63	25,00	SCHEER Thierry	Daniel HOERLE	0
004C05	SOMMERAU	315,00	70,00	ASSOC.DE CHASSE LA WALDMUEHLE M.HOFFMANN Pascal	Daniel HOERLE	17.58
010D80	ANDLAU LILSBACH 1	204.48	204.08	ASSOC.DE CHASSE DE LA VALLEE M.STAENGEL René	Patrice GILLMANN	0
010D81	ANDLAU LILSBACH 2	164.97	161.27	ASSOC.DE CHASSE DE LA VALLEE M.STAENGEL René	Patrice GILLMANN	0
010R01	ANDLAU	164	164	G.F.DU HASSELBACH M.DE TURCKHEIM Evrard	Patrice GILLMANN	0
010R02	ANDLAU	412.5	412.5	SCHWARTZ Frantz	Patrice GILLMANN	0
010R03	ANDLAU	108	108	G.F.DU HASSELBACH M.DE TURCKHEIM Evrard	Patrice GILLMANN	0
018C01	BALBRONN	300,00	2,00	STE.CIVILE DE CHASSE ST-HUBERT DE WESTHOFFEN M.MASSART Thierry	Daniel HOERLE	20.91
021C42	BARR	527.52	527.52	ASSOC.DE CHASSE DU HOHWALD-LE ZUNDELKOPF M.KAHN Mi	Patrick KELLER	0
021C61	BARR	391.87	391.87	ASSOC.DE CHASSE DES 2 CARRIERES M.BUTZ Jacques	Patrice GILLMANN	0
021C62	BARR	250.89	250.89	ASSOC.DE CHASSE DES 2 CARRIERES M.BUTZ Jacques	Patrice GILLMANN	0
030C01	BERGBIETEN	388,00	15,00	STE.DE CHASSE JAC Mme SCHAEFFER Aliette	Daniel HOERLE	0
045C02	BISCHOFFSHEIM	221,00	50,00	ASSOC.DE CHASSE DU SEEWEG M.MEYER Gilbert	Jean-Noël SONTOT	0
046C01	BISCHWILLER	713,00	0,00	ASSOC.DE CHASSE DREI HASE M.GUHMANN Robert	Jacques WENDLING	36.92
052C01	BOERSCH	390.18	208,00	KIEB Bernard	Patrick KELLER	0
052R01	BOERSCH	27.87	27.87	DOMAINE DU STEINBERG M.MEYER Daniel	Patrick KELLER	0
061D80	BOUXWILLER	110.91	110.91	ASSOC.DE CHASSE DU HOHWEINBERG M.HEILIGENSTEIN Jea	Laurent SCHULER	0
067C01	BRUMATH	259.35	242,00	ASSOC.DE CHASSE SAINT-HUBERT M.BREFFA Hubert	Jacques WENDLING	0
067C02	BRUMATH	386,00	193,00	ASSOC.DE CHASSE WOLPERTINGER M.NONNENMACHER Alain	Jacques WENDLING	0
067R02	BRUMATH	108,00	108,00	G.F.DU HERRENWALD M.HOECHSTETTER Daniel	Jacques WENDLING	0
070C01	BURBACH	364,00	46,00	ASSOC.DE CHASSE DE BURBACH M.GANGLOFF Roland	Didier MEYER	0
071C01	BUST	570,00	235.5	ASSOC.DE CHASSE AUX QUATRE VENTS M.SCHICKEL Gilber	Laurent SCHULER	0
071R01	BUST	31.8	31.8	ASSOC.DE CHASSE AUX QUATRE VENTS M.SCHICKEL Gilber	Laurent SCHULER	0
072C02	BUTTEN	388,00	53,00	DEHLINGER Régis	Didier MEYER	23.99
072C03	BUTTEN	300,00	280,00	SOULLIE Roland	Didier MEYER	0
074C01	CLEEBOURG	900,00	360,00	WALTHER Dominique	Jean-Luc RIES	23.43
076C02	COLROY LA ROCHE	324,00	250,00	ASSOC.DE CHASSE DE L'ILL M.GOBET Jacques	Patrick KELLER	0
076C03	COLROY LA ROCHE	53,00	53,00	ASSOC.DE CHASSE LA PETITE COLROY M.CHARLIER Sylvai	Patrick KELLER	0
077C01	COSSWILLER	283.15	35.74	STE.CIVILE DE CHASSE ST-HUBERT DE WESTHOFFEN M.MASSART Thierry	Daniel HOERLE	33.73
077R01	COSSWILLER	88.38	84.51	G.F.DU KUHBUCKELWALD M.LAMBERT Laurent	Daniel HOERLE	0
087C01	DAUENDORF	684,00	79,00	ASSOC.DE CHASSE DE DAUENDORF M.ROECKEL Joseph	Désiré JEHL	26.75
091C01	DIEDENDORF	435,00	10,00	ASSOC.DE CHASSE DU NEUWERYERHOF M.DALAISE Jean-François	Didier MEYER	34.82
091R01	DIEDENDORF-SARREWERDEN	528.05	528.05	ASSOC.DE CHASSE DU NEUWERYERHOF M.DALAISE Jean-Fra	Didier MEYER	0
099C01	DOMFESSEL	560.96	84,00	BURRY Bernard	Didier MEYER	23.02

LISTE DES LOTS DE CHASSE SITUES DANS LES SECTEIRS SENSIBLES
PERIODE 2020/2021

ANNEXE 1

LONUM	COMMUNE	STOT	SBOIS	LOCATAIRE	LOUVET	DEGATS
104R01	DRACHENBRONN BIRLENBACH	100,00	75,00	STE.DE CHASSE MILITAIRE DE L'OUTRE FORET M.BEUCHER	Jean-Luc RIES	0
106C02	DRUSENHEIM	239,00	40,00	ASSOC.NATURE ET PASSION M.MENNECHET Didier	Désiré JEHL	0
119C01	ECKWERSHEIM	598.57	0,00	ASSOC.DE CHASSE WOLPERTINGER M.NONNENMACHER Alain	Patrick DENNI	29.04
131I01	ESCHAU - PLOBSHEIM	436,00	150,00	STE.DE CHASSE LA WOLLMATT M.HUCK Jean-Pierre	Jean-Noël SONTOT	0
133C01	ESCHBOURG	381,00	170,00	MULLER-KAPP Matthias	Laurent SCHULER	15.17
136C01	EYWILLER	490.36	86.61	BIMMERLE Gunther	Didier MEYER	0
137C01	FEGERSHEIM	307,00	41,00	RIEHL André	Jean-Noël SONTOT	0
139C02	FLEXBOURG-STILL	39,00	39,00	ASSOC.LES CHASSEURS ASSOCIES DE STILL & ENVIRONS M	Daniel HOERLE	0
142C01	FORT-LOUIS	663,00	25,00	ASSOC.DE CHASSE DE FORT-LOUIS M.OTTMANN Patrick	Désiré JEHL	17.36
142R02	FORT-LOUIS	147,00	75,00	HAUSSER Jean-Luc	Désiré JEHL	0
151C02	GAMBSHEIM	548,00	153,00	STE.CIVILE DE CHASSE DE GAMBSHEIM M.BUSCH Jean-Mar	Jacques WENDLING	0
168C01	GRESSWILLER	394,00	100,00	STE.DE CHASSE DE GRESSWILLER M.CONEIN Didier	Daniel HOERLE	26.34
168R01	GRESSWILLER - MOLLKIRCH - ROSENWILL	174,00	174,00	DA ROS Lucien	Daniel HOERLE	0
169C01	GRIES	367,00	284,00	ASSOC.LES AMIS DE LA CHASSE ET DE L'ENVIRONNEMENT	Jacques WENDLING	0
169C02	GRIES	298,00	56,00	ASSOC.DE CHASSE COMMUNALE DU RIED NORD M.MENDLER Thomas	Jacques WENDLING	20.22
180C03	HAGUENAU	311,00	222.78	ASSOC.LES AMIS CHASSE & ENVIRONNEMENT M.MULLER Pas	Désiré JEHL	0
180D01	HAGUENAU	387.26	387.26	ASSOC.DE CHASSE IM BRUEHL M.WAGNER Eric	Désiré JEHL	0
180D06	HAGUENAU	889.16	882.44	SCHWITZGEBEL Alison	Désiré JEHL	0
180D13	HAGUENAU	735.07	729.61	ASSOC.DE CHASSE DU BRUNBACH M.WEBER Alain	Désiré JEHL	0
180D16	HAGUENAU	583.19	566.71	R.L. DEVELOPPEMENT M.LADENBURGER Robert	Désiré JEHL	0
180D23	HAGUENAU	628.89	628.89	ASSOC.DE CHASSE DE DAUENDORF M.ROECKEL Joseph	Désiré JEHL	0
180R02	HAGUENAU	128,00	115,00	WEISS Jean	Désiré JEHL	0
182C01	HANGENBIETEN	284,00	0,00	ASSOC.DE CHASSE DE HANGENBIETEN M.FRANK Michel	Patrick DENNI	18.84
184C01	HATTEN	424,00	424,00	ASSOC.DE CHASSE DU ESCHENBUSCH M.BENNINGER Jean-Cl	Désiré JEHL	0
184C02	HATTEN	529.7	504,00	ASSOC.DES CHASSEURS DU HATTGAU M.METZGER Roger	Désiré JEHL	0
184C03	HATTEN	640,00	7,00	ASSOC.DES CHASSEURS DU HATTGAU M.METZGER Roger	Désiré JEHL	22.45
185C02	ESCHBOURG	98.53	98.53	SALLES Sébastien	Laurent SCHULER	0
194C02	HERRLISHEIM	429,00	14,00	ASSOC.DE CHASSE LA PERDRIX M.REISSER Stéphane	Jacques WENDLING	0
201C01	HIRSCHLAND	844,00	164,00	ASSOC.DE CHASSE DE LA VALLEE DE L'ISCH Mme.SAUVION Sylvie	Didier MEYER	19.49
210D80	LE HOHWALD CHAMP DU FEU S.5-2	1088.79	913.66	CONRAD Claude	Patrick KELLER	0
210R02	LE HOHWALD	100	100	DE SAIZIEU Gabriel	Patrice GILLMANN	0
212C01	HOLTZHEIM	277,00	0,00	ASSOC.DE CHASSE DE HOLTZHEIM LOYZANCE Jules	Patrick DENNI	36.5
218I01	ILLKIRCH GRAFFENSTADEN	485,00	100,00	WACK Michel	Stéphane REISSER	22.98
221C01	INGOLSHEIM	398,00	21.9	ASSOC.DE CHASSE DE RIEDSELTZ M.BRAUN René	Jean-Luc RIES	0
222C02	INGWILLER	609,00	493,00	ASSOC.DE CHASSE DU GEBIRGSWALD M.MUNSCHY François	Laurent SCHULER	0
237C01	KILSTETT	466,00	37,00	ASSOC.DE CHASSE JEAN ROEDERER M.HASSON Philippe	Jacques WENDLING	15.18
247C01	KOLBSHEIM	254,00	25,00	GROSSKOST Daniel	Patrick DENNI	0

LISTE DES LOTS DE CHASSE SITUES DANS LES SECTEIRS SENSIBLES
PERIODE 2020/2021

ANNEXE 1

LONUM	COMMUNE	STOT	SBOIS	LOCATAIRE	LOUVET	DEGATS
252C02	GRIES-BISCHWILLER	41,00	18.5	ASSOC.DE CHASSE COMMUNALE DU RIED NORD M.MENDLER T	Jacques WENDLING	0
252C03	GRIES	27,00	27,00	ASSOC.DE CHASSE COMMUNALE DU RIED NORD M.MENDLER T	Jacques WENDLING	0
252C04	BISCHWILLER	26,00	26,00	ASSOC.DE CHASSE DES "2R" M.DOLL Kris	Jacques WENDLING	0
252R01	KURTZENHOUSE - GRIES	25.68	22,00	G.FONCIER RURAL DU DOMAINE DE LA LANGENAU M.VOGT M	Jacques WENDLING	0
263C01	LEMBACH	393,00	320,00	ASSOC.DE CHASSE DE MATTSTALL M.SCHERTZ Christophe	Christian LESSER	0
263C02	LEMBACH	318,00	164,00	NUSSBAUM Jeannot	Christian LESSER	0
267C01	LINGOLSHEIM	53,00	0,00	LOYZANCE Jules	Stéphane REISSER	22.15
274C01	LORENTZEN	227,00	44,00	ROESNER René	Didier MEYER	0
277C03	MACKENHEIM	362,00	307,00	ASSOC.DE CHASSE DE MACKENHEIM M.DE SONNENBERG Hube	Georges WEBER	0
278C01	MACKWILLER	816,00	212,00	ASSOC.DES CHASSEURS DE MACKWILLER M.BURRY Bernard	Didier MEYER	0
281C01	MARCKOLSHEIM	449,00	261,00	DAGES Erwin	Georges WEBER	0
281C02	MARCKOLSHEIM	1317,00	542,00	ASSOC.DE CHASSE DE MARCKOLSHEIM-EST M.MEYER Pierre	Georges WEBER	18.96
281R03	MARCKOLSHEIM	35.68	35.68	SPIEGEL Jean-Luc	Georges WEBER	0
281R05	MARCKOLSHEIM	77.85	33,00	PORT AUTONOME DE STRASBOURG Mme RICHARD-KLEIN Nath	Georges WEBER	0
283C02	MARMOUTIER	209,00	0,00	DAMBACHER Eric	Daniel HOERLE	18.71
295C02	BARR	94.18	94.18	ASSOC.DE CHASSE DU HOHWALD-LE ZUNDELKOPF M.KAHN Mi	Patrick KELLER	0
299C01	MOLLKIRCH	200,00	145,00	STEMPER Gérard	Patrick KELLER	0
313C02	MUTZIG	215.17	130,00	STE.DE CHASSE FELSBOURG-DREISPITZ M.BRAND Maxime	Daniel HOERLE	0
313C03	GRESSWILLER	218,00	110,00	STE.DE CHASSE DE GRESSWILLER M.CONEIN Didier	Daniel HOERLE	0
319C01	NEUHAEUSEL	270,00	80,00	STE.DE CHASSE DE NEUHAEUSEL M.WOLLENSCHLAEGER Chri	Désiré JEHL	0
324C01	NIEDERBRONN LES BAINS	256.5	146.5	STE.DE CHASSE NIEDERBRONN-REICHSHOFFEN M.JOERGER P	Christian LESSER	0
324C02	NIEDERBRONN LES BAINS	468.5	357,00	HUMMEL Joachim	Christian LESSER	16.27
324C03	NIEDERBRONN LES BAINS	548,00	548,00	ASSOC.DE CHASSE DU WINTERSBERG M.NOISETTE Patrick	Christian LESSER	0
329C02	NIEDERNAI	563,00	65,00	SCHOTT Geoffrey	Jean-Noël SONTOT	0
344C01	OBERHOFFEN LES WISSEM.	274,00	89,00	ASSOC.DE CHASSE DE STEINSELTZ M.HAAS Frédéric	Jean-Luc RIES	0
345C01	OBERHOFFEN SUR MODER	214.35	120,00	AMICALE DES CHASSEURS D'OBERHOFFEN SUR MODER M.EST	Désiré JEHL	0
345C02	OBERHOFFEN SUR MODER	485.8	154,00	AMICALE DES CHASSEURS D'OBERHOFFEN SUR MODER M.EST	Désiré JEHL	0
345R01	HAGUENAU	857,00	350,00	STE.DE CHASSE MILITAIRE DE HAGUENAU M.SAINT-DIZIER	Désiré JEHL	0
348C01	OBERNAI	359,00	19.6	STE.DE CHASSE DU BUEHL M.LIMERAT Michel	Jean-Noël SONTOT	38.47
348I02	OBERNAI	352,00	15,00	KLEIM Paul	Jean-Noël SONTOT	21.03
349C01	OBERROEDERN	405,00	11,00	ASSOC.DE CHASSE D'OBERROEDERN M.BALL André	Jean-Luc RIES	0
352C02	OBERSOULTZBACH-WEITERSWILLER	296,00	75,00	ASSOC.DE CHASSE D'OBERSOULTZBACH M.CROMER René	Laurent SCHULER	0
352C03	SPARSBACH	182,00	182,00	CROMER René	Laurent SCHULER	0
355C03	OERMINGEN	385.93	236,00	STE.DE CHASSE HARI M.JUNGKER Christophe	Didier MEYER	0
359C01	OHLUNGEN	716,00	224,00	ASSOC.DE CHASSE "D'SANDHAASE" M.MEYER Didier	Désiré JEHL	0
362C02	ORSCHWILLER	234,00	63,00	MONTAVON Serge	Patrice GILLMANN	0
365C01	OSTWALD	155.04	18.25	PAS DE LOCATAIRE SUR CE LOT DE CHASSE	Stéphane REISSER	0

LISTE DES LOTS DE CHASSE SITUES DANS LES SECTEIRS SENSIBLES
PERIODE 2020/2021

ANNEXE 1

LONUM	COMMUNE	STOT	SBOIS	LOCATAIRE	LOUVET	DEGATS
367C01	OTTERSWILLER	197,00	30,00	EBERLE Bernard	Daniel HOERLE	0
368C01	OTTROTT	320,00	130,00	STE.CIVILE DE CHASSE D'OTTROTT M.GOETTELMANN Viann	Patrick KELLER	0
371D02	LA PETITE PIERRE NORD	501.66	495.7	ASSOC. DES CHASSEURS DE LA PETITE PIERRE NORD LAUE	Didier MEYER	0
371D03	LA PETITE PIERRE NORD	347.16	338.43	ASSOC. DES CHASSEURS DE LA PETITE PIERRE NORD LAUE	Didier MEYER	0
371D05	LA PETITE PIERRE NORD	221.98	215.55	STE.DE CHASSE DE LA FIXENMÜHLE M.KLEIN Jean	Didier MEYER	0
371D06	LA PETITE PIERRE NORD	697.15	656.54	STE.DE CHASSE DE LA FIXENMÜHLE M.KLEIN Jean	Laurent SCHULER	0
371D07	LA PETITE PIERRE NORD	508.69	500.33	ASSOC.DE CHASSE DES SEPT APOTRES M.GAGNEUX Nicolas	Laurent SCHULER	0
371D09	LA PETITE PIERRE NORD	279.31	273.23	ASSOC.DE CHASSE SCHOENENBERG M.JOST Marcel	Laurent SCHULER	0
371D11	LA PETITE PIERRE NORD	305.11	287.84	STE.DE CHASSE DE LA FIXENMÜHLE M.KLEIN Jean	Laurent SCHULER	0
371D12	LA PETITE PIERRE NORD	233.03	211.86	GIERENS Julien	Laurent SCHULER	0
371D20	INGWILLER-LPP NORD	418.6	409.99	DUFOUR Julien	Laurent SCHULER	0
371D21	INGWILLER-LPP NORD	457.3	455.38	ASSOC.DE CHASSE DU JUNGHOLZBERG M.REINHART Pierre	Laurent SCHULER	0
371D51	LA PETITE PIERRE NORD ET SUD	961.59	918.98	ASSOC.DE CHASSE D'ECKARTSWILLER M.GREINER Richard	Laurent SCHULER	0
371D53	LA PETITE PIERRE SUD	611.72	584.37	LANG Gérard	Laurent SCHULER	0
371D54	LA PETITE PIERRE SUD	660.35	652.68	OBRY Frédéric	Laurent SCHULER	0
371D55	LA PETITE PIERRE SUD	195.83	181.55	GIERENS Julien	Laurent SCHULER	0
371D56	LA PETITE PIERRE SUD	168.26	166.5	SCHNITZLER Michael	Laurent SCHULER	0
371D58	R.N.C.F.S. LA PETITE PIERRE	2774.3	2690.79	DEL.TERRITORIALE DE L'OFFICE NATIONAL DES FORETS M	Laurent SCHULER	0
381C01	PUBERG	133.77	25,00	ASSOC.DE CHASSE DES CHASSEURS DE MODERFELD M.GOSSE Jean-Marie	Laurent SCHULER	18.45
384C01	RANRUPT	686,00	485,00	ASSOC.DE CHASSE DE L'ILL M.GOBET Jacques	Patrick KELLER	14.91
384C03	RANRUPT	537,00	351,00	ASSOC.DE CHASSE DE L'ILL M.GOBET Jacques	Patrick KELLER	0
386C01	RAUWILLER	458,00	51.25	SCHEIDECKER Frédéric	Didier MEYER	0
388C05	NIEDERBRONN LES BAINS	380,00	378.25	STE.DE CHASSE NIEDERBRONN-REICHSHOFFEN M.JOERGER P	Christian LESSER	0
388C06	NIEDERBRONN LES BAINS	305.07	303.44	NOISETTE Patrick	Christian LESSER	0
394C01	RETSCHWILLER	348,00	70,00	ASSOC.DES CHASSEURS DU KIRCHSPIEL M.SCHNEIDER Fran	Jean-Luc RIES	0
401C02	RIMSDORF	203,00	59,00	SPIESS Gérard	Didier MEYER	0
404C03	RITTERSHOFFEN	368,00	288,00	DEMANT Vincent	Désiré JEHL	0
404C05	HATTEN	64,00	64,00	ASSOC.DE CHASSE DU ESCHENBUSCH M.BENNINGER Jean-Cl	Désiré JEHL	0
408C01	ROMANSWILLER	678,00	251,00	ASSOC.DE CHASSE LA WALDMUEHLE M.HOFFMANN Pascal	Daniel HOERLE	0
413R01	ROSTEIG-WINGEN SUR MODER	123,00	123,00	G.F.DU KATZENTHAL M.DE GAIL Arnaud	Laurent SCHULER	0
416C01	ROTT	282,00	50,00	EIFFRIED Charles	Jean-Luc RIES	0
418C03	AUENHEIM	335.31	80.18	ASSOC.DE CHASSE D'AUENHEIM M.WATHOWIAK Willi-Herma	Désiré JEHL	0
434C03	SARRE-UNION	280,00	18.8	ASSOC.DE CHASSE LES COLVERTS M.GREINER Pascal	Didier MEYER	0
434D05	SARRE-UNION	77.67	77.47	NICOLAS Joseph-Guy	Didier MEYER	0
434D06	SARRE-UNION	223,00	181.73	GREINER Sébastien	Didier MEYER	0
434D11	SARRE-UNION	18.96	18.96	ASSOC.DE CHASSE DU NEUWERYERHOF M.DALAISE Jean-Fra	Didier MEYER	0
435C01	SARREWERDEN	695,00	77,00	WILHELM Georges	Didier MEYER	30.77

LISTE DES LOTS DE CHASSE SITUES DANS LES SECTEIRS SENSIBLES
PERIODE 2020/2021

ANNEXE 1

LONUM	COMMUNE	STOT	SBOIS	LOCATAIRE	LOUVET	DEGATS
435C02	SARREWERDEN	250,00	112,00	ASSOC.DE CHASSE DU NEUWERYERHOF M.DALAISE Jean-Fra	Didier MEYER	0
435C03	SARREWERDEN	413,00	55,00	ASSOC.DE CHASSE DU NEUWERYERHOF M.DALAISE Jean-Fra	Didier MEYER	0
445C05	SCHERWILLER	408,00	30,00	VOGLER Daniel	Patrice GILLMANN	0
449C01	SCHIRRHEIN	528.3	10,00	ASSOC.DES CHASSEURS DES '3S' M.RIES Jean-Luc	Désiré JEHL	18.55
454C01	SCHOENBOURG	189,00	0,00	ASSOC.DE CHASSE AUX QUATRE VENTS M.SCHICKEL Gilbert	Laurent SCHULER	14.73
458C01	SCHWEIGHOUSE-SUR-MODER	586,00	367,00	ASSOC.DE CHASSE "D'SANDHAASE" M.MEYER Didier	Désiré JEHL	20.29
462C01	SELESTAT	1060,00	946,00	STE.CIVILE DE CHASSE DE L'ILLWALD M.RAESER André	Georges WEBER	0
462C04	SELESTAT	620,00	84,00	STE.CIVILE DE CHASSE DE L'ILLWALD M.RAESER André	Georges WEBER	14.84
462D80	SELESTAT	33.84	33.84	STE.CIVILE DE CHASSE DE L'ILLWALD M.RAESER André	Georges WEBER	0
462R01	SELESTAT	36,00	15,00	STE.CIVILE DE CHASSE DE L'ILLWALD M.RAESER André	Georges WEBER	0
462R03	SELESTAT	25.4	20.4	ZIMMERMANN Benoît	Georges WEBER	0
472C01	SOUFFLENHEIM	429.76	403.04	ASSOC.DES CHASSEURS DES '3S' M.RIES Jean-Luc	Désiré JEHL	0
472C02	SOUFFLENHEIM	255.64	104.29	ASSOC.DES CHASSEURS DES '3S' M.RIES Jean-Luc	Désiré JEHL	0
474C03	SOULTZ-SOUS-FORETS	200,00	200,00	ASSOC.DES CHASSEURS DU KIRCHSPIEL M.SCHNEIDER Fran	Jean-Luc RIES	0
475C01	SPARSBACH	245,00	245,00	ASSOC.DE CHASSE DU HOHWEINBERG M.HEILIGENSTEIN Jea	Laurent SCHULER	0
475C02	SPARSBACH	403,00	403,00	ASSOC.DE CHASSE DU JUNGHOLZBERG M.REINHART Pierre	Laurent SCHULER	16.74
476C01	STATTMATTEN	316,00	80,00	ASSOC.DE CHASSE ST.VALENTIN Mme BOHN Pascale	Désiré JEHL	0
477C01	STEIGE	513,00	400,00	ASSOC.DE CHASSE DE STEIGE ET ENVIRONS M.TRENDEL Er	Patrice GILLMANN	0
477C02	STEIGE	437,00	390,00	ASSOC.DE CHASSE DE STEIGE LOT N°2 M.WERVER Daniel	Patrice GILLMANN	0
479C01	STEINSELTZ	492,00	142,00	ASSOC.DE CHASSE DE STEINSELTZ M.HAAS Frédéric	Jean-Luc RIES	0
480D02	HASLACH	510.85	494.65	ASSOC.DE CHASSE LA GILLOISE M. Eric JACQUOT	Daniel HOERLE	0
480D03	HASLACH	1425,00	1417,00	DEL.TERRITORIALE DE L'OFFICE NATIONAL DES FORETS M	Daniel HOERLE	0
480I01	STILL	419,00	116,00	LES CHASSEURS ASSOCIES DE STILL ET ENVIRONS M.STAUFFER Germain	Daniel HOERLE	17.01
482C02	COSSWILLER-STILL-WESTHOFFEN	480,00	480,00	ASSOC.DE CHASSE DE MAULBRONN M.MAINIER Guillaume	Daniel HOERLE	0
482C03	BALBRONN	345,00	345,00	HANDWERK Gérard	Daniel HOERLE	0
497C01	UHLWILLER	692,00	183,00	ASSOC.DE CHASSE DU STOCKWALD M.ROECKEL Joseph	Désiré JEHL	0
506D01	KRITTWALD	86.96	86.96	KUHN Eric	Jacques WENDLING	0
506I01	VENDENHEIM-GEUDERTHEIM-LAMPERTHEIM-	620,00	171,00	KUHN Eric	Jacques WENDLING	0
508C01	VOELLERDINGEN	429.5	79,00	JACQUIN Loïc	Didier MEYER	15.39
509C01	VOLKSBERG	289,00	37,00	STE.CIVILE DE CHASSE DU ROESERT M.JAMING Freddy	Laurent SCHULER	15.47
511C01	WALBOURG	172.38	0,00	PATOUILLAT André	Désiré JEHL	15.63
519C03	LA WANTZENAU	450,00	150,00	STE.DE CHASSE WALDHOFF M.SCHUHLER Michel	Jacques WENDLING	0
520C01	WASSELONNE	271.77	271.77	STE.CIVILE DE CHASSE ST-HUBERT DE WESTHOFFEN M.MAS	Daniel HOERLE	0
521C01	WEINBOURG	340,00	340,00	ASSOC.DE CHASSE DU HOHWEINBERG M.HEILIGENSTEIN Jean-Marc	Laurent SCHULER	18.41
521C02	SPARSBACH	354,00	354,00	ASSOC.DE CHASSE DU JUNGHOLZBERG M.REINHART Pierre	Laurent SCHULER	0
524C01	WEITERSWILLER	363.5	85,00	ASSOC.DE CHASSE ALSA DEVELOPPEMENT DU REIHERWALD M	Laurent SCHULER	0
524R01	WEITERSWILLER	323,00	323,00	BARTHELEMY Aurélien	Laurent SCHULER	0

LISTE DES LOTS DE CHASSE SITUES DANS LES SECTEIRS SENSIBLES
PERIODE 2020/2021

LONUM	COMMUNE	STOT	SBOIS	LOCATAIRE	LOUVET	DEGATS
525C02	WESTHOFFEN	1674,00	1104,00	STE.CIVILE DE CHASSE ST-HUBERT DE WESTHOFFEN M.MAS	Daniel HOERLE	0
529C01	WEYERSHEIM	956.22	41.37	ASSOC.DE CHASSE COMMUNALE DU RIED NORD M.MENDLER Thomas	Jacques WENDLING	25.62
529C02	WEYERSHEIM	263.71	11.5	MEINHARD Théo	Jacques WENDLING	0
529R01	WEYERSHEIM-GRIES	131.62	38,00	G.FONCIER RURAL DU DOMAINE DE LA LANGENAU M.VOGT M	Jacques WENDLING	0
537C01	WINGEN	525,00	400,00	ASSOC.DE CHASSE LES CHASSEURS DU TIEFFENTHAL M. Er	Christian LESSER	0
537C02	WINGEN	460,00	260,00	STE.DE CHASSE DU PETIT-WINGEN M.MULLER Daniel	Christian LESSER	16.52
544C07	WISSEMBOURG-CLIMBACH	437,00	437,00	ASSOC.DE CHASSE DU MASSIF DE LA SCHERHOL M.HETZEL	Jean-Luc RIES	0
544C08	WISSEMBOURG-CLIMBACH	668,00	668,00	ASSOC.DE CHASSE DU MASSIF DE LA SCHERHOL M.HETZEL	Jean-Luc RIES	0
544C09	WINGEN	309,00	309,00	STE.CIVILE DE CHASSE LEKRA M.MONTENAT Jean-Philipp	Christian LESSER	0
551I01	WOLFISHEIM	610,00	0,00	AMICALE DE CHASSE ET NATURE OBERWOLFECK M.MOESSNER Jean-Claude	Patrick DENNI	24.12
552C01	WOLFSKIRCHEN	212,00	20,00	BIMMERLE Gunther	Didier MEYER	0
552C03	WOLFSKIRCHEN	400,00	52,00	BIMMERLE Gunther	Didier MEYER	18.8
552R01	WOLFSKIRCHEN - BURBACH	83,00	58,00	BIMMERLE Gunther	Didier MEYER	0
552R02	WOLFSKIRCHEN	48,00	48,00	BIMMERLE Gunther	Didier MEYER	0
559C01	ZITTERSHEIM	264.59	23,00	ASSOC.DE CHASSE DES CHASSEURS DE MODERFELD M.GOSSE Jean-Marie	Laurent SCHULER	31.15
559R01	ZITTERSHEIM	473,00	473,00	ASSOC.DE CHASSE DES CHASSEURS DE MODERFELD M.GOSSE	Laurent SCHULER	0
900C01	ESCHBOURG-PFALZWEYER	53.67	53.67	BOMBRAULT Jean-Michel	Laurent SCHULER	0

PRÉFET
DU BAS-RHIN
Liberté
Égalité
Fraternité

SECTEURS SENSIBLES 2020
(POINTS NOIRS 2020)

Lots de chasse dont les dégâts (tot) >14 ha sur 2 ans 1/2
Nombre de lots à dégâts : 45
Nombre de lots englobants : 147
Nombre de lots à dégâts forestiers : 10
Nombre de lots - Interdiction agrainage : 40
TOTAL LOTS 202

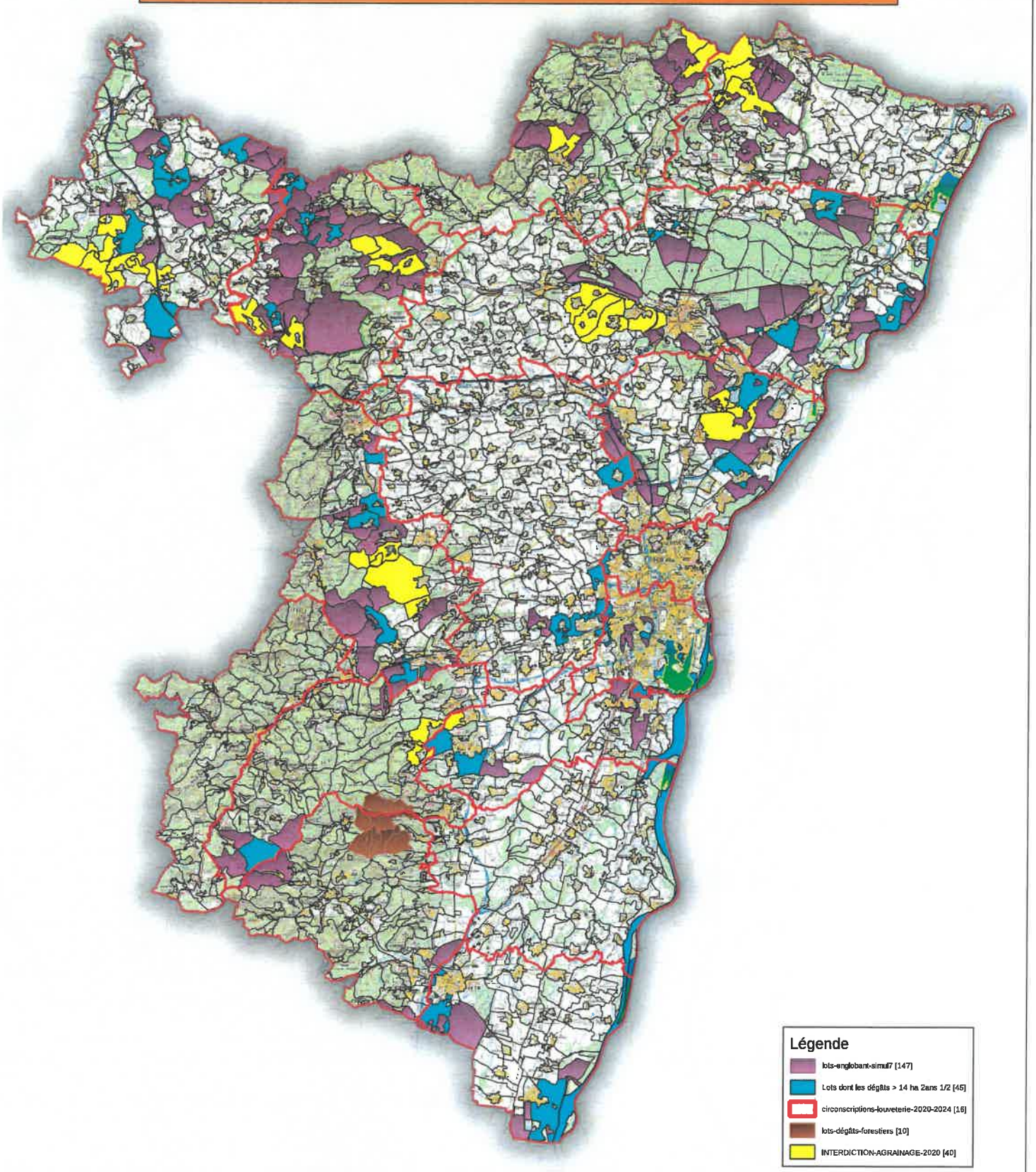

Commande : Service

Réalisation : DDT / 22 juillet 2020
Sources : © IGN-BD TOPO® 2019
http://geoinfo.metier.i2/quelle-mention-ecrire-sur-les-cartes-faites-avec-a3170.html

Direction Départementale des Territoires du Bas-Rhin
www.bas-rhin.gouv.fr

PRÉFET
DU BAS-RHIN
Liberté
Égalité
Fraternité

ANNEXE II

DIRECTION DEPARTEMENTALE DES TERRITOIRES DU BAS-RHIN

COMPTE-RENDU DES PRELEVEMENTS DE SANGLIERS
DU 02 FEVRIER 2020 AU 15 OCTOBRE 2020
DU 16 OCTOBRE 2020 AU 31 MARS 2021

		AFFUTS			NOMBRE DE BATTUES	
		ANIMAUX VIDES NON DEPOUILLES			ANIMAUX VIDES NON DEPOUILLES	
N°LOT (voir arrêté préfectoral	COMMUNES	PRELEVEMENTS TOTAL	+ 50KG	DONT LAIES TOTAL	PRELEVEMENTS	DONT LAIES

Je soussigné, ……, titulaire du droit de chasse du (des) lot(s) de chasse mentionné(s) ci-dessus, certifie sur l'honneur l'exactitude des renseignements figurant dans le tableau.

Fait à ……, le ……

(Signature obligatoire)

Document à retourner obligatoirement pour le 31 octobre 2020, délai de rigueur à votre lieutenant de louveterie territorialement compétent par courrier ou courriel pour les prélèvements effectués du 02 février 2020 au 15 octobre 2020 puis mensuellement (dernier jour de chasse mois) pour les prélèvements effectués durant la période du 16 octobre 2020 au 31 mars 2021 (Les coordonnées se trouvent dans le carnet vert édité annuellement par la Fédération des chasseurs).

LISTE DES LOTS DE CHASSE AVEC UNE INTERDICTION DE L'AGRAINAGE

ANNEXE 3

LONUM	COMMUNE	STOT	SBOIS	LOUVET	LOCATAIRE
018C01	BALBRONN	300,00	2,00	Daniel HOERLE	STE.CIVILE DE CHASSE ST-HUBERT DE WESTHOFFEN M.MASSART Thierry
045C02	BISCHOFFSHEIM	221,00	50,00	Jean-Noël SONTOT	ASSOC.DE CHASSE DU SEEWEG M.MEYER Gilbert
052C01	BOERSCH	390.18	208,00	Patrick KELLER	KIEB Bernard
052R01	BOERSCH	27.87	27.87	Patrick KELLER	DOMAINE DU STEINBERG M.MEYER Daniel
071C01	BUST	570,00	235.5	Laurent SCHULER	ASSOC.DE CHASSE AUX QUATRE VENTS M.SCHICKEL Gilbert
071R01	BUST	31.8	31.8	Laurent SCHULER	ASSOC.DE CHASSE AUX QUATRE VENTS M.SCHICKEL Gilbert
074C01	CLEEBOURG	900,00	360,00	Jean-Luc RIES	WALTHER Dominique
077C01	COSSWILLER	283.15	35.74	Daniel HOERLE	STE.CIVILE DE CHASSE ST-HUBERT DE WESTHOFFEN M.MASSART Thierry
077R01	COSSWILLER	88.38	84.51	Daniel HOERLE	G.F.DU KUHBUCKELWALD M.LAMBERT Laurent
087C01	DAUENDORF	684,00	79,00	Désiré JEHL	ASSOC.DE CHASSE DE DAUENDORF M.ROECKEL Joseph
091C01	DIEDENDORF	435,00	10,00	Didier MEYER	ASSOC.DE CHASSE DU NEUWERYERHOF M.DALAISE Jean-François
091R01	DIEDENDORF	528.05	528.05	Didier MEYER	ASSOC.DE CHASSE DU NEUWERYERHOF M.DALAISE Jean-François
133C01	ESCHBOURG	381,00	170,00	Laurent SCHULER	MULLER-KAPP Matthias
136C01	EYWILLER	490.36	86.61	Didier MEYER	BIMMERLE Gunther
169C02	GRIES	298,00	56,00	Jacques WENDLING	ASSOC.DE CHASSE COMMUNALE DU RIED NORD M.MENDLER Thomas
252C02	KURTZENHOUSE	41,00	18.5	Jacques WENDLING	ASSOC.DE CHASSE COMMUNALE DU RIED NORD M.MENDLER Thomas
252C03	KURTZENHOUSE	27,00	27,00	Jacques WENDLING	ASSOC.DE CHASSE COMMUNALE DU RIED NORD M.MENDLER Thomas
324C02	NIEDERBRONN LES BAINS	468.5	357,00	Christian LESSER	HUMMEL Joachim
359C01	OHLUNGEN	716,00	224,00	Désiré JEHL	ASSOC.DE CHASSE "D'SANDHAASE" M.MEYER Didier
368C01	OTTROTT	320,00	130,00	Patrick KELLER	STE.CIVILE DE CHASSE D'OTTROTT M.GOETTELMANN Vianney
434D11	SARRE-UNION	18.96	18.96	Didier MEYER	ASSOC.DE CHASSE DU NEUWERYERHOF M.DALAISE Jean-François
435C02	SARREWERDEN	250,00	112,00	Didier MEYER	ASSOC.DE CHASSE DU NEUWERYERHOF M.DALAISE Jean-François
435C03	SARREWERDEN	413,00	55,00	Didier MEYER	ASSOC.DE CHASSE DU NEUWERYERHOF M.DALAISE Jean-François
458C01	SCHWEIGHOUSE-SUR-MODER	586,00	367,00	Désiré JEHL	ASSOC.DE CHASSE "D'SANDHAASE" M.MEYER Didier
475C01	SPARSBACH	245,00	245,00	Laurent SCHULER	ASSOC.DE CHASSE DU HOHWEINBERG M.HEILIGENSTEIN Jean-Marc
475C02	SPARSBACH	403,00	403,00	Laurent SCHULER	ASSOC.DE CHASSE DU JUNGHOLZBERG M.REINHART Pierre
497C01	UHLWILLER	692,00	183,00	Désiré JEHL	ASSOC.DE CHASSE DU STOCKWALD M.ROECKEL Joseph
520C01	WASSELONNE	271.77	271.77	Daniel HOERLE	STE.CIVILE DE CHASSE ST-HUBERT DE WESTHOFFEN M.MASSART Thierry
521C01	WEINBOURG	340,00	340,00	Laurent SCHULER	ASSOC.DE CHASSE DU HOHWEINBERG M.HEILIGENSTEIN Jean-Marc
521C02	WEINBOURG	354,00	354,00	Laurent SCHULER	ASSOC.DE CHASSE DU JUNGHOLZBERG M.REINHART Pierre
525C02	WESTHOFFEN	1674,00	1104,00	Daniel HOERLE	STE.CIVILE DE CHASSE ST-HUBERT DE WESTHOFFEN M.MASSART Thierry
529C01	WEYERSHEIM	956.22	41.37	Jacques WENDLING	ASSOC.DE CHASSE COMMUNALE DU RIED NORD M.MENDLER Thomas
537C02	WINGEN	460,00	260,00	Christian LESSER	STE.DE CHASSE DU PETIT-WINGEN M.MULLER Daniel
544C07	WISSEMBOURG	437,00	437,00	Jean-Luc RIES	ASSOC.DE CHASSE DU MASSIF DE LA SCHERHOL M.HETZEL Jean-Paul
544C08	WISSEMBOURG	668,00	668,00	Jean-Luc RIES	ASSOC.DE CHASSE DU MASSIF DE LA SCHERHOL M.HETZEL Jean-Paul
544C09	WISSEMBOURG	309,00	309,00	Christian LESSER	STE.CIVILE DE CHASSE LEKRA M.MONTENAT Jean-Philippe
552C01	WOLFSKIRCHEN	212,00	20,00	Didier MEYER	BIMMERLE Gunther
552C03	WOLFSKIRCHEN	400,00	52,00	Didier MEYER	BIMMERLE Gunther
552R01	WOLFSKIRCHEN	83,00	58,00	Didier MEYER	BIMMERLE Gunther
552R02	WOLFSKIRCHEN	48,00	48,00	Didier MEYER	BIMMERLE Gunther