Prière Universelle du 22 et 23 janvier 2022

Célébrant :

Tournons-nous vers le Christ, Parole éternelle du Père.

Refrain :

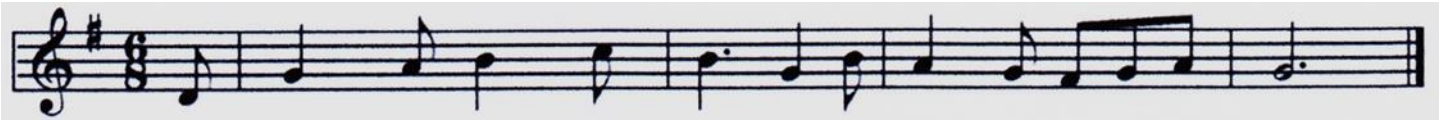

Sei - gneur que ta par - ol - e é - clai - re nos - os che - mins

Intentions :

Prions pour tous ceux qui se mettent au service de la parole de Dieu et de son annonce : Les catéchistes, les équipes du catéchuménat, les équipes de funérailles, les lecteurs de nos assemblées, les prédicateurs.
Que la parole de Dieu éclaire le chemin de tous hommes.
Seigneur nous te prions.

Refrain

En cette semaine de l'unité des chrétiens, nous te prions pour toutes les églises chrétiennes qui ont en commun le trésor des écritures.
Que la parole de Dieu construise leur unité pour un plus grand témoignage de la parole de Dieu. Seigneur nous te prions.

Refrain

Prions pour les membres méprisés du corps du christ, ceux que l'on rejette pour leurs idées, leur nationalité, leur religion ou leur statut social.
Que la parole de Dieu éclaire tous ceux qui leur viennent en aide.
Seigneurs nous te prions

Refrain

Accompagne, Seigneur, nos communautés.
Que la parole de Dieu résonne dans tous les cœurs afin que chacun vive pleinement sa vocation personnelle, à sa place et au service de tous.
Seigneur nous te prions.

Refrain

Célébrant :

Seigneur tu nous a parlé de différentes manières dans les différents ministères de l'Eglise, accorde nous d'accueillir comme des témoins, l'accomplissement de ta Parole dans notre vie quotidienne.
Toi le Christ, notre Seigneur qui règne avec le Père et l'Esprit-Saint, Dieu pour les siècles des siècles. AMEN