

## La transju trail (36km)

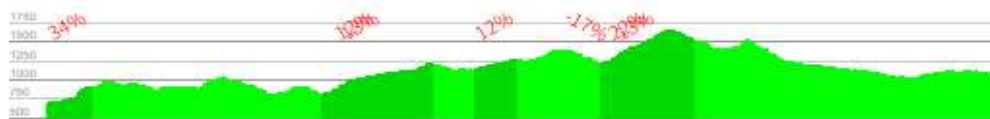

### TRACÉ ET PROFIL

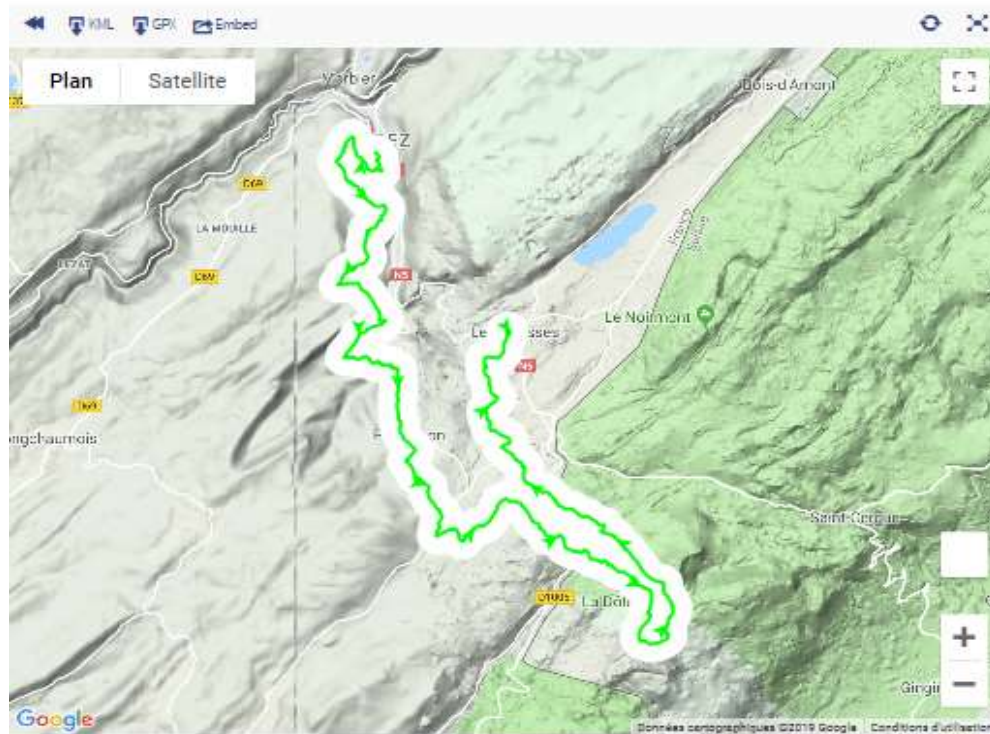

DISTANCE	ALTITUDE MINI	ALTITUDE MAXI	DÉNIVELÉ -	DÉNIVELÉ -
35660 m	716 m	1668 m	2259 m	1854 m

Mise à jour 2019

Diffusion :	Organisateur	C.D.C.H.S	CRCHS	CNCHS - F.F.A	rapports.hs@athle.fr
-------------	--------------	-----------	-------	---------------	----------------------

Rédigé par :	<b>MANNEVY CHRISTINE</b>
Qualification :	<b>EXPERT IAAF HS</b>
Adresse : 80 RUE EMILE TABARANT 80400 LAROCHE ST CYDROINE	

Date :	4 JUIN 2019
N° Licence :	375175
Email :	elodie.mannevy@wanadoo.fr
Tél. :	06.82.95.40.05
portable :	

<b>NOM DE LA COURSE :</b> TRANJU TRAIL		<b>Date :</b> 2 juin 2019
<b>LIEU :</b> MOREZ		<b>N° Département :</b> 39
<b>LIGUE :</b> Bourgogne Franche Comte	<b>Type :</b> trail court <input checked="" type="checkbox"/> – trail <input type="checkbox"/> - ultra <input type="checkbox"/>	
<b>Niveau du label Régional</b>		

<b>Caractéristiques de l'épreuve</b>			
Distance :	36KM	Temps du premier :	3h31'13
Dénivelé positif :	+2000m	Temps du dernier :	9h45'15
Nombre de ravitaillements :	2gros 1petit 1arrivée	Nombre de barrières horaires :	2
Nombre de coureurs classés :		Heure arrivée du dernier :	19h00'35
Heure de départ :	9h15		

<b>Conditions atmosphériques :</b> temps chaud	Températures :	Départ : 15°C	Arrivée : 25°C
--	----------------	---------------	----------------

<b>ORGANISATION DE LA COURSE :</b> Trans'Organisation	
Adresse : Espace Lamartine BP 20126 39404 MOREZ	Tél. : 03 84 33 45 13 e-mailcontact@latransju.com
<b>Nom du directeur de la course :</b> BOUTERAON MICHEL	Fax : latransju.com

<b>COMPOSITION DU JURY :</b>
VOIR FEUILLE ANNEXE JOINTE (à minima, les juges doivent être licenciés FFA)

<b>ANIMATION &amp; MEDIAS :</b>
Speaker (nom et Qualification) : Franck GILARD et Sébastien JOUANNEAU
Télévisions, radios, presse écrite, autres (à détailler ...) : La Voix du Jura – Le Progrès – Les Hebdomas du Haut Jura – l'Est Républicain
Véhicules mis à leur disposition :

SERVICE SANTE SECOURS	OUI	NON	Informations complémentaires
Secouristes	X		CROIX ROUGE+ Dock Ever
Pompiers		X	
Ostéopathes	X		
Stands de récupération	X		
Médecins			Nbre : 1 DR Claire Chabrilie
PC secours	X		Dispositif à l'arrivée
Postes de Secours	X		Nbre : 2 MOBILES
Ambulances pour transport vers hôpital	X		Nbre :2
<b>Remarques concernant le dispositif de sécurité</b>			
RAS			
Bonne mise en place			

Liste du matériel :
-Matériel obligatoire AUCUN
<b>Matériel conseillé</b>
<b>EQUIPEMENT POUR LES ÉPREUVES DU DIMANCHE</b>
<ul style="list-style-type: none"> <li>• Réserve d'eau contenant 500 ml minimum</li> <li>• Couverture de survie</li> <li>• Vêtement chaud et imperméable protégeant du froid et de la pluie</li> <li>• Barres énergétiques</li> <li>• Portable</li> </ul>
1 sifflet
1 nécessaire pour pansement rapide et soin des pieds.
Cet équipement est obligatoire pour la Transju'night et la Transju'trail 72 km et pourra être contrôlé le long du parcours. La signature d'une décharge vous sera demandée au retrait des dossards.
Cet équipement est recommandé pour toutes les autres courses. En fonction des conditions, le Directeur de course peut exiger le port de tout ou partie de ce matériel.

RESPECT DU PARCOURS	OUI	NON	JUSTIFIER
Avez-vous un eu un plan du parcours ?		X	
Ce plan comportait-il les zones de secours		X	
Le parcours a-t-il été respecté ?	X		
Balisage suffisant ; Points dangereux signalés et protégés	X		
Fléchage correct	X		
Nombre de points de contrôle et moyens de contrôle	3		
<b>Tapis de contrôle après chaque ravitaillement.</b>			

Points de Contrôle par l'officiel	OUI	NON	JUSTIFIER
contrôles effectués par l'officiel	X		Nbre 3
<b>Relevés des contrôles : (distance et n° de dossard)</b>			
<b>POINTAGE 1 à Premanon :</b>			
dossard 1346 : 1h15'12			
dossard 1435 : 1h18'57			
dossard 1477 : 1h20'04			
dossard 1376 : 1h20'60			
dossard 1433 : 1h23'30			
dossard 1329 : 1h24'03			
dossard 1033 : 1h25'13			
dossard 1333 : 1h25'50			
dossard 1247 : 1h26'24			
dossard 1412 : 1h27'27			
dossard 1210 : 1h27'45			
dossard 1228 : 1h27'50			
dossard 1392 : 1h29'07			
dossard 1446 : 1h31'36			
dossard 1453 : 1h31'44			
dossard 1425 : 1h32'20			

**Pointage 2 : LA DOLE**

dossard 1346 : 1h58'19  
 dossard 1435 : 1h59'43  
 dossard 1477 : 2h03'15  
 dossard 1376 : 2h07'40  
 dossard 1329 : 2h09'60  
 dossard 1333 : 2h10'09  
 dossard 1033 : 2h12'07  
 dossard 1412 : 2h12'18  
 dossard 1210 : 2h12'28  
 dossard 1247 : 2h15'45  
 dossard 1228 : 2h17'20  
 dossard 1392 : 2h17'43  
 dossard 1453 : 2h18'45  
 dossard 1467 : 2h21'10  
 dossard 1446 : 2h21'15  
 dossard 1395 : 2h22'17  
 dossard 1425 : 2h24'17  
 dossard 1056 : 2h25'19  
 dossard 1116 : 2h27'29  
 dossard 1272 : 2h28'20  
 dossard 1349 : 2h29'15  
 dossard 1164 : 2h29'27  
 dossard 1471 : 2h29'49  
 dossard 1195 : 2h30'54  
 dossard 1436 : 2'30'57

**3<sup>ème</sup> passage**

dossard 1435 : 2h54'55  
 dossard 1346 : 2h58'32  
 dossard 1477 : 2h58'40  
 dossard 1376  
 dossard 1210

EPREUVES SIMULTANEEES :	OUI	NON	JUSTIFIER
Si un relais a eu lieu, le départ a-t il été décalé		X	Pas de relai

**RENSEIGNEMENTS COMPLEMENTAIRES ::**

- Eventuellement remarques sur le départ, l'arrivée ; (SAS Elite ?)

Concernant le départ, celui-ci a été donné par le speaker avec un décompte. Sur la feuille de jury, un starter est indiqué.

Il serait bien que le starter attitré donne le départ avec un pistolet dans le respect des procédures donnant un caractère plus officiel à ce départ.

**Environnement : Description des mesures prises pour protéger l'environnement ::**

Demande aux coureurs de ne pas jeter leurs détritrus. Le rappel a été fait sur la ligne de départ

CONTROLE ANTI-DOPAGE :	OUI		NON				
Nombre d'Athlètes contrôlés :							
Nom du délégué :	EVE TISSOT						
Salles prévues	OUI	-	NON	Personnel prévu	OUI	-	NON
Remarque : Le contrôle anti dopage est confié à un délégué qui gère le contrôle pour les compétitions de ski avec sa propre équipe Le contrôle est prévu à l'arrivée dans la mairie							

DOSSARDS :		Autre procédé :
Tyvek, feutrine, plastique, carton	<b>X</b>	Dossard de couleur jaune pour le 36km
Conforme à la réglementation:	<b>X</b>	
Dossards hommes distincts des dossards femmes	<b>NON</b>	

CHRONOMETRAGE DE L'EPREUVE			
Nom de la société : race result			
Email de la société : <a href="mailto:info@raceresult.fr">info@raceresult.fr</a>			
Type de chronométrage : puces dans le dossard			
RESULTATS :	OUI	NON	JUSTIFIER
Société agréée		<b>X</b>	
Edition des résultats papier à la demande	<b>x</b>		
Système de contrôle supplémentaire avec caméra	<b>x</b>		
Imprimés conformes à la réglementation	<b>X</b>		
Publication des N° de licences FFA	<b>X</b>		
Information rapide par l'animateur	<b>X</b>		
Résultats chargés sous 48h sur athle.fr, conformes à la validation du JA		<b>X</b>	
Jury chargé sur athle.fr		<b>X</b>	
Points de contrôles intermédiaires	<b>X</b>		Nbre 3
Suivi des points de contrôles			tapis
REMARQUE :			
Résultats non chargés sur le siffa mais déposés par la société de chrono dès le 3 juin à 10h.			

MANAGERS :
Nom : Aucun

CEREMONIE DE REMISE DE COUPES :	OUI	NON	JUSTIFIER
De bonne tenue	<b>X</b>		
Bon déroulement général	<b>x</b>		
REMARQUE :			
<b>RAS</b>			

APPRECIATIONS DE L'OFFICIEL :	Très bien	Bien	A améliorer	Observations
Accueil des officiels par l'organisateur	<b>X</b>			
Conditions de travail de l'officiel		<b>X</b>		
Service d'ordre et de sécurité		<b>X</b>		
Service sanitaire		<b>X</b>		
Distribution des dossards		<b>X</b>		
Nature des dossards		<b>X</b>		
Organisation du Départ		<b>X</b>		
Déroulement de la Course		<b>X</b>		
Organisation de l'Arrivée		<b>X</b>		
Résultats		<b>X</b>		

REMARQUES – APPRECIATION GENERALE DU JUGE ARBITRE			
<b>BONNE ORGANISATION AVEC UN BEAU PARCOURS</b>			
<b>Avis sur le label :</b>	"A reconduire"	OUI	<del>NON</del>
	"Label supérieur"	<del>OUI</del>	NON

Date :  
Le 4 juin 2019

Nom, Prénom et Qualification :  
MANNEVY CHRISTINE HSI

**SIGNATURE :**  
C MANNEVY



# ANNEXE AU RAPPORT D'ARBITRAGE

## Accueil

Les dossards sont à retirer sur le Village Partenaires à Morez, Place J. Jaurès, le samedi de 13h00 à 19h00.

Pour les coureurs arrivant le jour de la course, le retrait des dossards se fait à Morez, Place de la Mairie, de 08h15 à 9h05

Des navettes sont prévues pour emmener les vêtements des athlètes

**Accueil agréable, près des partenaires**



## Le Départ

Le départ est donné par le speaker après quelques consignes : notamment sur le jet des débris



## Le Parcours

Un parcours très intéressant, correctement mis en place et bien balisé

Des tapis de contrôle étaient positionnés après chaque ravitaillement



### Déroulement de la course :

Damien Humbert a mené très longtemps avant de se faire dépasser par Lucas Pradeau

### L'arrivée



## Sécurité

Matériel :

- Poste de commandement mobile (CRF)
- 4 véhicules de Premiers Secours à Personnes (VPSP)
- 1 4x4 médicalisé + 3 secouristes (CRF)
- 1 4x4 médicalisé avec 1 secouriste
- 1 quad d'intervention avec 1 secouriste

Personnels :

- 2 médecins (y compris DSM) + 2 infirmiers + 1 coordinateur au PC
- 31 secouristes (y compris encadrement)
- 4 kinés, 6 ostéopathes

Podium



## **Conclusion**

**C'est une belle épreuve avec un parcours intéressant.**

**De nombreux points forts sont à noter :**

**Une équipe de bénévoles sympathiques**

**Un service de sécurité à la hauteur**

**Un parcours correctement mis en place**

**Une bonne gestion de l'arrivée**

## **Proposition d'amélioration**

**S'appuyer sur un jury FFA notamment pour le départ avec un starter afin de donner un caractère plus officiel à la compétition.**

**Au vu de cette édition, le label est à renouveler**

**Merci à Quentin pour nous avoir conduit et guidé tout au long de l'épreuve.**

**Bonne continuation**

*Christine MANNEVY, Expert IAAF*



# FEUILLE DE JURY



## Fédération Française Athlétisme

COMMISSION NATIONALE DES COURSES HORS STADE

### Jury des épreuves à Label International, National et Régional

cf guide des labels (rôle du club support). **En rouge le jury obligatoire**

Nom compétition	La Transju'trail 72km		
lieu	Morez - Les Rousses	ligue	BFC
Date format xx/xx/xxxx	02/06/2019	département:	39

**A Renvoyer 8 jours avant l'épreuve à votre CRCHS, avec copie aux officiels Juges abites de l'épreuve. Joindre aux résultats pour chargement sur Siffa.**

Licence	Nom	Prenom	Fonction	Sous domaine	Diplôme
	Boutéraon	Michel	Directeur de compétition		
	Mannevy	Christine	Juge Arbitre Hors Stade		
			Juge Arbitre Hors Stade		
	Race Result		Chronometreur		
			Chronometreur		
	Paget	Alain	Starters		
			Juge arbitre Courses		
	Eve	Tissot	Délégué Contrôle anti dopage		
			Responsable départ		
			Animation		
			Escorte H		
			Escorte H		
			Escorte H		
			Escorte F		