

Bébés fleurs

Des couleurs vives, des fleurs acidulées, ces tenues inspirées des costumes folkloriques d'Orient, transforment nos tout-petits en bébés exotiques.



26 - Des fleurs de couleurs vives assemblées à l'aiguille forment le corsage de cette charmante robe à jupe bouffante, réalisé tout au crochet. Il faut pour le 1^{er} âge : 100 g de fil fin acrylique quatre fils, quelques grammes de cinq coloris différents, un crochet n° 3 1/2. Expl. pour le 1^{er} et 2^e âge.



27 et 28 - Au crochet, fleuri comme la robe, un mantelet à manches bouffantes, serré à la taille par une cordelière coulissante. Il s'accompagne d'une culotte unie à même bordure. Il faut pour le 1^{er} âge : 200 g de fil moyen quatre fils, quelques grammes de cinq autres coloris, un crochet n° 3 1/2. Explications pour 1^{er} et 2^e âge, page 44.



26 - ROBE
tailles

1^{er} âge. Les indications pour la taille 2^e âge sont données entre parenthèses dans le texte et dans l'ordre du texte pour le schéma.

fournitures

100 g de fil fin acrylique 4 fils écru, quelques g. de chacun des col. suivant : bleu clair, vert, orange, rose, bleu foncé, 1 crochet n° 3 1/2.

points employés

1^o maille en l'air (ml); 2^o maille coulée (mc); 3^o maille serrée (ms); 4^o demi-bride (db); 5^o bride simple (bs) (voir points de base page 11).

échantillon

Un carré de 10 cm avec le crochet n° 3 1/2 = 20 bs et 10 rgs.

empiècement

Pour chaque fleur, faire une chaînette de 4 ml, fermer en rond par 1 mc dans la 1^{re} m.; piquer dans le rond : * 1 ms, 4 bs * (4 fois); 1 mc dans la 1^{re} m. et arrêter. Faire ainsi 10 fleurs bleu clair (1); 12 fleurs vert (2); 10 fleurs orange (3); 8 (10) fleurs rose (4); 10 fleurs bleu foncé (5).

1	2	3	5	3	4	1	4	3	5						
3	4	5	2	1	5	2	2	1	2						
1	2	3	3	4	5	1	2	3	3	4	5				
4	5	1	2	5	1	2	3	4	5	1	2	5	1	2	3

Suite de la page 58

26 robe fleurie

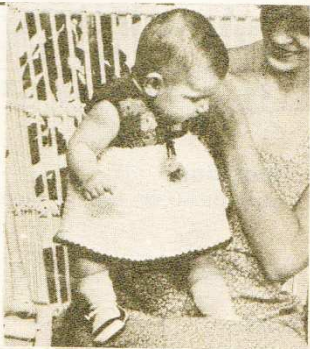

photo page 58

Réunir ces fleurs par un point à l'aig. entre 2 pétales, pour l'empîement en les disposant comme indiqué sur le croquis

pour la taille 1^{er} âge (avec 1 fleur rose supplémentaire entre les 2 fleurs des dessous d'emmanchures pour la taille 2^e âge). Pour maintenir la base de l'empiècement, faire 1 rg de mc écu en piquant sur le bord des fleurs de la rangée du bas; fermer en rond à la fin du tour par 1 mc dans la 1^{re} m.

Continuer la jupe en tournant en bs; au 1^{er} tour, faire 3 ml puis 115 (123) bs en piquant dans les fleurs en dessous du rg de mc afin de recouvrir celui-ci; terminer chaque tour par 1 mc dans la 1^{re} m. puis 3 ml et 1 bs dans chaque m. mais, au 4^e tour, aug. 1 m. toutes les 8 m. en piquant 2 bs dans la même maille. Aux 7^e, 10^e, 13^e et 16^e tours, aug. 1 m. toutes les 11 m. Après le 18^e (20^e) tour, on obtient 180 (193) m.; terminer par 1 tour bleu foncé ainsi: * 1 db, 1 ml et 1 db dans 1 m.; sauter 1 m. * A la fin du tour, faire 1 mc dans la 1^{re} m. et arrêter.

finitions

Faire 1 petit bouton bleu foncé, enrouler le fil autour de l'index pour former un rond, puis, en piquant dans le rond, relever 1 boucle, faire 2 ml, 8 bs, 1 mc dans la 1^{re} m. et froncer le haut des brides en enfermant une boulette de coton à l'intérieur, tirer sur le fil du début pour resserrer le rond de départ. Border la fente, l'encolure et les emmanchures d'un rg de ms avec le fil bleu foncé. Fermer la fente par 1 bride boutonnée et 1 bouton. Faire une cordelière bleu foncé de 70 (75) cm, au point de chaînette, la passer à la base de l'empiècement, la nouer au milieu du devant. Fixer à chaque extrémité 1 des 2 fleurs restantes.



27 et 28 paletot fleuri et culotte

photo page 59

tailles

1^{er} âge. Les indications pour la taille 2^e âge sont données entre parenthèses dans le texte et dans l'ordre du texte pour les schémas.

fournitures

200 g. de fil moyen 4 fils écu et quelques g. de chacun des col. suivants: bleu clair, vert, orange, rose, bleu foncé, 1 crochet n° 3 1/2.

points employés

1^o maille en l'air (ml); 2^o maille collée (mc); 3^o maille serrée (ms); 4^o demi-bride (db); 5^o bride simple (bs) (voir points de base page 11).

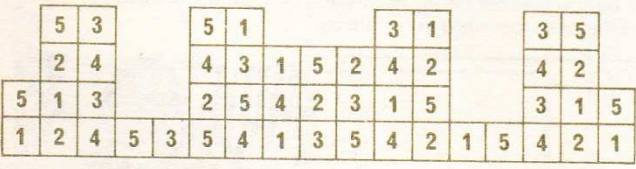

échantillon

Un carré de 10 cm avec le crochet n° 3 1/2 = 17 db et 13 rgs.

PALETOT 150 g

fleurs

S'exécutent comme celles de la robe (voir modèle 26, page 58) en répartissant les coloris ainsi: 12 bleu (1); 12 vert (2); 10 orange (3); 11 (13) rose (4); 12 bleu foncé (5). Les réunir en suivant l'ordre du croquis pour le 1^{er} âge (avec 1 fleur supplé-

mentaire rose entre les 2 fleurs des dessous de chaque emmanchure pour la taille 2^e âge); réunir de même les 2 fleurs de chaque épaule.

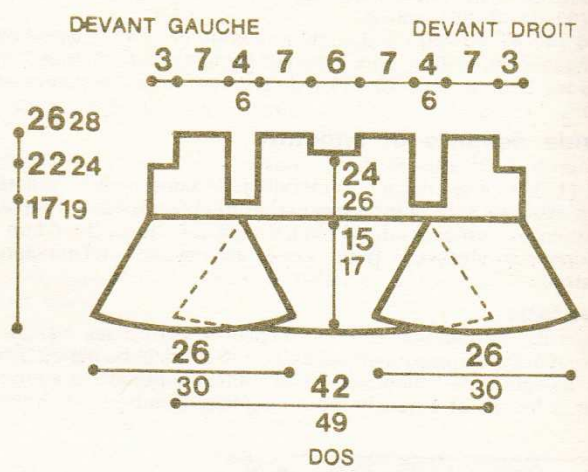
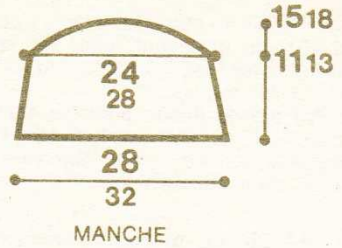

Faire autour de l'empiècement 1 tour de ms écu en commençant sur la base de l'empiècement au milieu de l'emmanchure droite; faire 3 ms sur chaque fleur et 1 ml entre chaque fleur; à l'angle du bas de l'empiècement, faire 3 ms dans 1 m.; continuer 3 ms sur chacune des 2 fleurs du bord du devant; 3 ms dans 1 m. à l'angle puis sur le bord de l'encolure, 3 ms sur la fleur du devant; 1 ms sur la fleur se trouvant dans l'angle; 4 ms sur chacune des 3 fleurs suivantes; 1 ms dans la fleur d'angle; 3 ms sur chacune des 3 fleurs suivantes; 1 ms dans l'angle; 4 ms sur chacune des 3 fleurs suivantes; 1 ms dans l'angle; 3 ms sur la fleur suivante; 3 ms dans 1 ms à l'angle du devant gauche; 3 ms sur chacune des 2 fleurs suivantes au bord du devant gauche; 3 ms dans l'angle puis 3 ms sur chaque fleur et 1 ml entre chaque fleur sur le reste du tour à la base de l'empiècement; terminer par 1 mc dans la 1^{re} m. puis 2 ml et 1 tour de db en piquant 22 (25) db sur la base du devant droit; 3 db dans 1 m. à l'angle; 1 db dans chaque m. au bord de chaque devant et de l'encolure en piquant 3 db dans 1 m. à l'angle du haut de chaque devant et en sautant 1 m. à chaque angle de l'encolure; terminer ce tour sur la base de l'empiècement en piquant 22 (25) db sur le devant gauche et 36 (42) db sur le dos.

A la fin du tour, faire 1 mc dans la 1^{re} m. puis 3 ml, 1 db dans chaque m. au bas du devant droit; 3 ms dans 1 m. à l'angle; continuer en ms au bord des devants et de l'encolure en faisant les mêmes aug. ou dim. dans les angles qu'au rg précédent et terminer en db sur la base de l'empiècement. Partager ensuite le travail au milieu de chaque emmanchure afin de continuer séparément les devants et le dos.

devants

Faire 16 (19) nouveaux rgs de db en aller et retour sur les m. de chaque devant en aug. côté couture 1 m. tous les 2 rgs et en répartissant 3 aug. dans un rg tous les 3 rgs (5 (6) fois), éviter de placer ces aug. les unes au-dessus des autres). Arrêter à la fin du dernier rg.

dos

Faire de même 16 (19) nouveaux rgs de db sur les m. du dos en aug. de chaque côté 1 m. tous les 2 rgs et en répartissant 4 aug. dans un rg, tous les 3 rgs (5 (6) fois). Arrêter à la fin du dernier rg. Faire autour de chaque emmanchure 1 (2) tours de ms écu en piquant 4 m. dans chaque fleur et 1 ml entre chaque fleur.

manches

Faire une chaînette de 48 (54) ml avec le fil écu, travailler en db en dim. de chaque côté 1 m. tous les 4 rgs (3 fois) on obtient 54 (60) m. A 11 (13) cm du début, dim. de chaque côté, à chaque rg, 2 m. 5 (6) fois et arrêter.

montage

Faire les coutures des côtés et fermer les manches par 1 rg de ms écri sur l'envers en piquant dans les 2 épaisseurs. Monter les manches en couture en les fronçant. Faire 1 rg de ms écri au bord de chaque devant en formant 3 boutonnières au bord du devant gauche (faire 1 ml et sauter 1 m.); placer la 1^{re} à l'encolure, les suivantes à 5 cm d'intervalle.

Faire autour du paletot et dans le bas des manches, avec le fil bleu foncé, 1 rg ainsi : * 1 db, 1 ml et 1 db dans 1 m. ; sauter 1 m. *

Faire une cordelière bleu foncé de 88 (93) cm en point de chaînette, la passer dans le 1^{er} rg de db au-dessous de l'empiècement ; fixer une fleur orange et 1 fleur bleue aux extrémités. Faire 2 cordelières semblables de 30 (34) cm, les passer dans le 2^e rg de db du bas de chaque manche ; y fixer les fleurs restantes, les nouer en fronçant les manches.

Faire 3 petits boutons bleu foncé : enrouler le fil autour de l'index pour former un rond, puis, en piquant dans le rond, relever 1 boucle, faire 2 ml, 8 bs, 1 mc dans la 1^{re} m. et froncer le haut des brides en enfermant une boulette de coton à l'intérieur ; tirer sur le fil du début pour resserrer le rond de départ.

Coudre ces boutons sur le devant droit.

CULOTTE 70 g

Commencer au haut du devant. Faire une chaînette de 44 (50) ml avec le fil écri, travailler en db ; faire 17 (19) rgs puis laisser de chaque côté 15 (18) m. Continuer 3 (4) rgs sur les 14 m. du

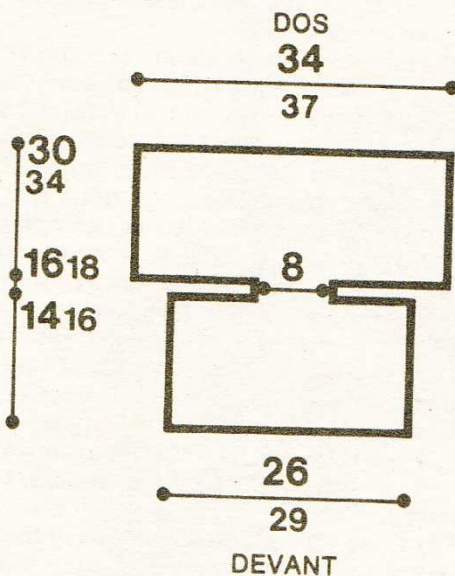

milieu ; au rg suivant, ajouter une chaînette de 20 (23) ml de chaque côté et répartir 4 aug. dans le rg. Continuer 17 (19) rgs sur les 58 (64) m. obtenues et arrêter.

montage

Faire les coutures de côtés par 1 rg de ms sur l'envers fait en piquant dans les 2 épaisseurs. Faire à la taille la même bordure bleu foncé qu'au paletot en piquant toutes les 2 m. du 1^{er} rg écri et en travaillant à cheval sur une cordelière au point de chaînette bleu foncé de 60 (65) cm dont les extrémités sont placées au milieu du devant. Autour de chaque jambe, faire avec le fil écri 1 rg de db en travaillant à cheval sur un élastique rond, en répartissant 4 aug. sur les m. du devant, 4 aug. sur les m. du dos et en piquant 5 (7) db sur le bord de l'entrejambe.

Continuer un 2^e rg de db avec le fil écri sur les 48 (56) m. obtenues puis faire la bordure bleu foncé comme à la taille. Fixer aux extrémités de la cordelière une fleur bleue et une fleur verte.