

# ASSEMBLÉE GÉNÉRALE



*Association Agréée pour la Pêche et  
La Protection du Milieu Aquatique  
Du Bas Salat*

07 février 2020

Siège de l'AAPPMA – Salies-du-Salat

## ORDRE DU JOUR

- Rapport d'activité 2019
- Rapport financier 2019
- Approbation du rapport financier 2019
- Programme d'activité 2020
- Budget prévisionnel 2020
- Questions diverses

## ORDRE DU JOUR

- Rapport d'activité 2019
- Rapport financier 2019
- Approbation du rapport financier 2019
- Programme d'activité 2020
- Budget prévisionnel 2020
- Questions diverses

## En 2019, les ventes de l'AAPPMA poursuivent leur redressement, pour les cartes « personne majeure »

| Année | Carte interfédérale personne majeure | Carte annuelle personne majeure | Carte annuelle personne majeure offre d'automne | Carte annuelle promotionnelle découverte femme | Carte annuelle personne mineure | Carte annuelle découverte -12 ans | Carte hebdomadaire | Carte Journalière | Timbre halieutique | Total |
|-------|--------------------------------------|---------------------------------|---|--|---------------------------------|-----------------------------------|--------------------|-------------------|--------------------|-------|
| 2012  | 374                                  | 69                              | 0   | 26   | 71                              | 216                               | 19                 | 55                | 14                 | 844   |
| 2013  | 342                                  | 48                              | 0   | 26   | 64                              | 144                               | 24                 | 54                | 5                  | 707   |
| 2014  | 352                                  | 45                              | 0   | 29   | 79                              | 188                               | 24                 | 77                | 6                  | 800   |
| 2015  | 232                                  | 32                              | 0   | 14   | 38                              | 67                                | 8                  | 17                | 3                  | 411   |
| 2016  | 75                                   | 14                              | 0   | 4  | 26                              | 68                                | 7                  | 12                | 1                  | 207   |
| 2017  | 99                                   | 20                              | 0   | 7  | 27                              | 57                                | 11                 | 28                | 5                  | 254   |
| 2018  | 108                                  | 23                              | 1   | 17   | 24                              | 52                                | 7                  | 30                | 1                  | 263   |
| 2019  | 130                                  | 29                              | 1   | 12   | 20                              | 51                                | 8                  | 17                | 2                  | 270   |

- Ventes : 263 => 270, soit + 2,7 %
  - 107 ventes « volontaires » à l'AAPPMA, soit 40 % des ventes
  - 163 ventes via l'OFT de Salies-du-Salat, soit 60 % des ventes
- Recettes part AAPPMA : 1.408,00 € => 1.508,25 €, soit + 7,1 %

4

- 107 adhésions « volontaires » :
  - 99 internautes (37 % des cartes de pêche)
  - 8 dépositaire « AAPPMA »
  - 0 dépositaire « Grand Compte Airbus »
- 163 adhésions via OT SDS

## En 2019, les ventes de l'AAPPMA poursuivent leur redressement, pour les cartes « personne majeure »

Nombre de ventes de 2012 à 2019

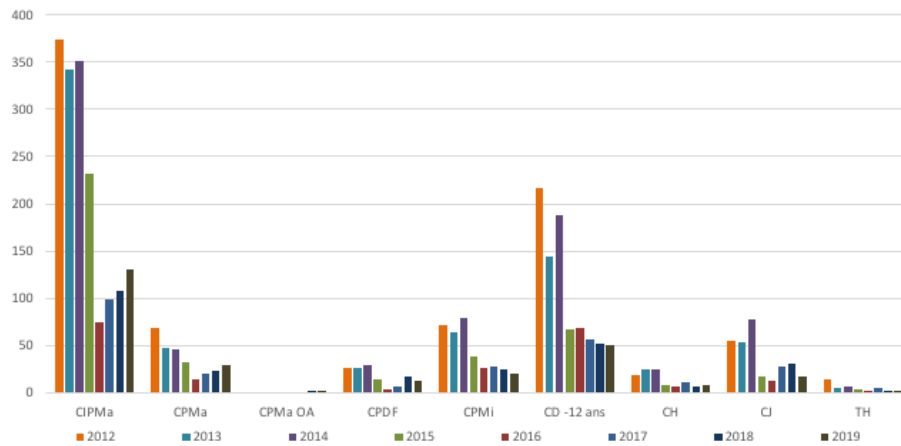

En 2019, 83% des ventes permettent de pêcher sur les parcours réciprocitaires de 91 départements

## Des recettes AAPPMA issues majoritairement des cartes annuelles « adultes »

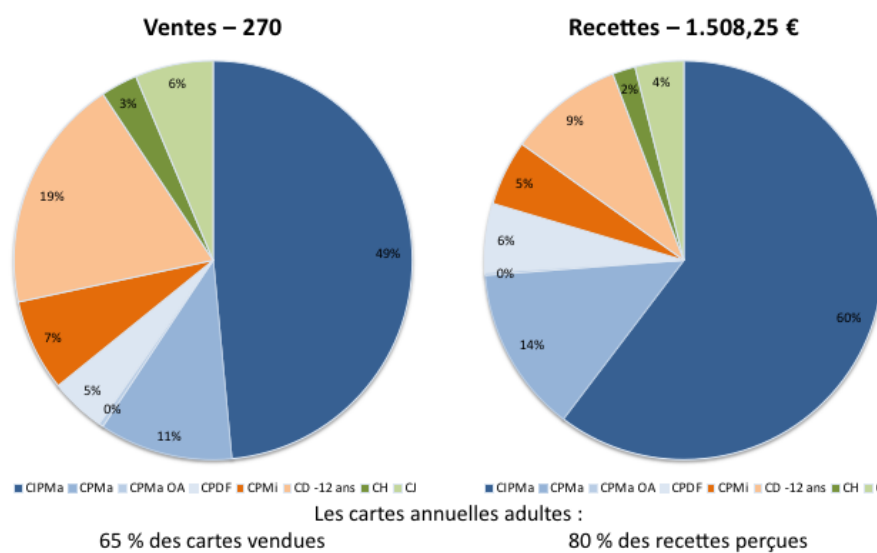

- Bleu : cartes adultes
- Orange : cartes jeunes
- Vert : cartes temporaires

## 78% des ventes 2019 pour des pêcheurs « locaux » 37% des achats 2019 effectués de manière autonome

**Origine géographique des acheteurs**

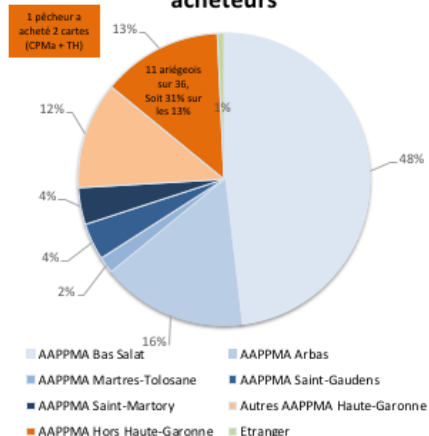

**Types de comptes utilisés pour les achats**

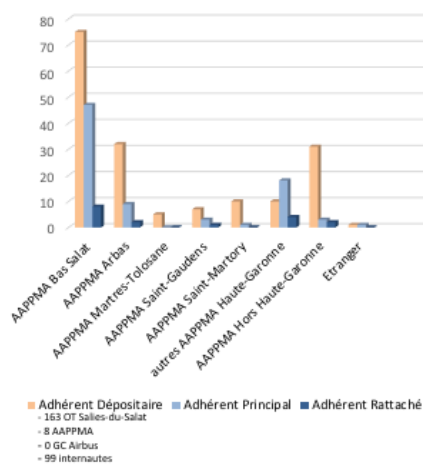

AAPPMA BAS SALAT 130 dont :

- AUSSEING 1
- BELBEZE-EN-COMMINGES 1
- CASSAGNE 27
- CASTAGNEDE 7
- ESCOULIS 0
- HIS 8
- MARSOULAS 6
- MAZERES-SUR-SALAT 17
- ROQUEFORT-SUR-GARONNE 10
- SALIES-DU-SALAT 46
- TOUILLE 7

Des pêcheurs locaux peuvent acheter leur carte de pêche auprès d'une autre AAPPMA, du département ou d'un autre.

L'âge moyen des pêcheurs passe de 39,8 à 40,4 ans\*  
\* Âge révolu au 01/01  
 54% des pêcheurs 2019 sont « nouveaux »

Pyramide des âges des pêcheurs

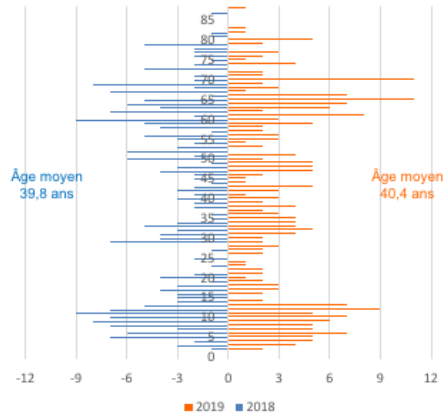

Turn-over des pêcheurs

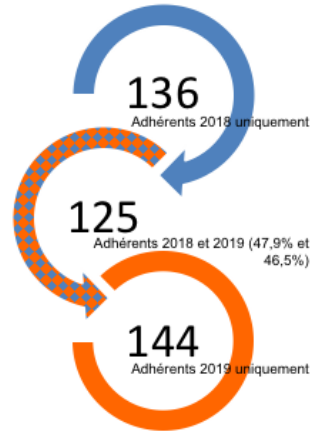



29% des pêcheurs de 2019 et 15% des 535 pêcheurs 2017 à 2019 sont fidèles à l'AAPPMA depuis 3 ans

Turn-over des pêcheurs sur 3 ans

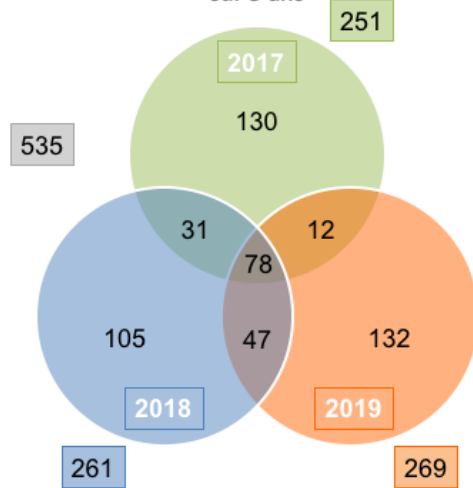

Pyramide des âges des 78 pêcheurs fidèles en 2017 - 2018 - 2019

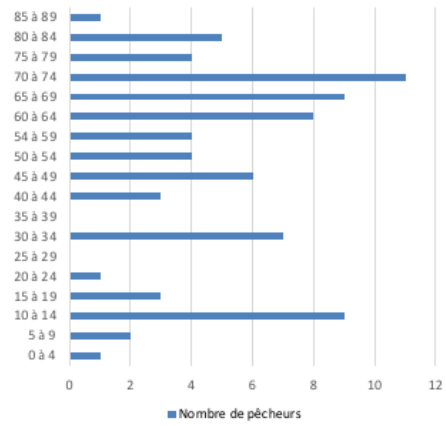

## En 2019, les repeuplements sont inférieurs à ceux de 2018

| Financement fédération départementale |                 |                               | Financement AAPPMA |                 |   |
|---------------------------------------|-----------------|-------------------------------|--------------------|-----------------|---|
| Date                                  | Lieu            | Commentaires                  | Date               | Lieu            | Commentaires  |
| 14/02                                 | Salat – no-kill | 50 kg de truites arc-en-ciel  | 19/02              | Lac des Isles   | 50 kg de gardons<br>50 kg de tanches                                    |
| 22/02                                 | Salat – no-kill | 63 kg de truites fario        | 07/09              | Salat – no-kill | Concours de pêche Roquefort-sur-Garonne<br>50 kg de truites arc-en-ciel |
| 04/03                                 | Salat           | 60 géniteurs de truites fario |                    |                 |   |
| 05/03                                 | Salat           | 850 truites fario             |                    |                 |   |
| 09/03                                 | Lens            | 285 truites fario             |                    |                 |   |
| 09/03                                 | Canal UE SDS    | 50 kg de truites arc-en-ciel  |                    |                 |   |
| 16/03                                 | Canal UE SDS    | 50 kg de truites arc-en-ciel  |                    |                 |   |
| 30/03                                 | Lens            | 100 truites fario             |                    |                 |   |
| 30/03                                 | Canal UE SDS    | 50 kg de truites arc-en-ciel  |                    |                 |   |
| 13/04                                 | Lens            | 100 truites fario             |                    |                 |   |
| 13/04                                 | Canal UE SDS    | 50 kg de truites arc-en-ciel  |                    |                 |   |
| 27/04                                 | Lens            | 100 truites fario             |                    |                 |   |
| 18/05                                 | Lens            | 100 truites fario             |                    |                 |   |
| 08/06                                 | Lens            | 100 truites fario             |                    |                 |   |
| 06/07                                 | Lens            | 100 truites fario             |                    |                 |   |
| 16/09                                 | Salat – no-kill | 730 ombres communs            |                    |                 |   |
| 17/10                                 | Salat – no-kill | 50 kg de truites arc-en-ciel  |                    |                 |   |
| 19/10                                 | Canal UE SDS    | 50 kg de truites arc-en-ciel  |                    |                 |   |
| 21/10                                 | Salat – no-kill | 63 kg de truites fario        |                    |                 |   |
| 30/11                                 | Canal UE SDS    | 50 kg de truites arc-en-ciel  |                    |                 |   |
| 20/12                                 | Salat – no-kill | 50 kg de truites arc-en-ciel  |                    |                 |   |
| 27/12                                 | Salat – no-kill | 63 kg de truites fario        |                    |                 |   |

Coût total AAPPMA : 822,90 € en 2019  
559,15 € en 2018

### Lens :

885 truites fario (\* + 85 TF)

### Canal UE Salies-du-Salat :

250 kg de truites arc-en-ciel

### Salat :

150 kg de truites arc-en-ciel

189 kg + 850 truites fario

60 géniteurs de truites fario (\* - 140 TF)

730 ombres communs (\* - 870 OC)

### Lac des Isles :

50 kg de gardons (\* - 125 kg)

50 kg de tanches (\* + 25 kg)

10

- En 2019, le lac des Isles n'est plus un parcours « Détente et initiation » => La FDAAPPMA 31 ne finance plus l'achat de poissons blancs.

## En 2019, l'AAPPMA n'a pas réussi à recruter des jeunes pour l'APN

| Date  | Lieu                      | Enfants | Commentaire                       |
|-------|---------------------------|---------|-----------------------------------|
| 13/01 | Local AAPPMA              | 1       | Formation théorique pêche au coup |
| 24/02 | Retenue de Labrioulette   | 1       | Pêche au coup                     |
| 09/03 | ruisseau                  | 2       | Pêche de la truite                |
| 14/04 | Lac des Isles             | 1       | Pêche au coup                     |
| 02/06 | Grand lac de Sabatouse    | 0       | Pêche au coup                     |
| 08/06 | Grand lac de Peyssies     | 0       | Challenge départemental des APN   |
| 08/09 | Salat<br>Parcours no-kill | 0       | Pêche de la truite                |
| 20/10 | Salat<br>Parcours no-kill | 1       | Pêche de la truite                |
| 17/11 | Canal de l'Usine à Sel    | 1       | Pêche de la truite                |
| 22/12 | Lac des Isles             | 0       | Pêche du brochet                  |

- 3 inscrits
- Publicité Facebook, du 6 au 13 février 2019
  - 10 €, sur 7 jours
  - 18 à 65 ans et +, jusqu'à 10 km autour de Salies-du-Salat
  - 1126 personnes touchées (66 % femmes, 34 % hommes)
- Post Facebook, le 9 août 2019

11

Proposition reçue au cours de l'AG : Se rapprocher de l'APEAI qui recherche des activités

## Les actions réalisées sont presque conformes au plan de développement de l'AAPPMA

### Actions 2018

- Lac des Isles
  - nouvel engagement du maire pour faire les travaux, le 09/02
- Ruisseau de l'Espone
  - pêche électrique encourageante, le 19/09
  - construction de 2 frayères (gravier roulé 11/22 et 15/40), le 23/10
- Travaux sur digues
  - travaux UE de l'île, avec pêche de sauvegarde le 21/08
  - travaux UE de Mengès

### Actions 2019

- Lac des Isles
  - nouvel engagement du maire pour faire les travaux, les 09/04, 28/06 et 24/09
  - à partir du 01/01/2020 :
    - autorisation de pêche en float-tube
    - parcours carnassier sans tuer, aux leurres
    - parcours black-bass
- Ruisseau de l'Espone
  - étude FDAAPPMA 31/SYCOSERP, les 12/04 et 23/07
  - travaux reportés en 2020
- Travaux sur digues
  - non respect de l'arrêté préfectoral lors du dégravage de l'UE Mazères Sud
  - travaux canal UE de l'Usine à Sel, avec pêche de sauvegarde les 16 et 17/07
  - travaux UE de Touille, avec pêche de sauvegarde le 18/07

12

## Les actions réalisées sont presque conformes au plan de développement de l'AAPPMA

| Actions 2018   | Actions 2019   |
|--|--|
| <ul style="list-style-type: none"> <li>• APN - Formation                             <ul style="list-style-type: none"> <li>– formation pêche à la mouche, du 17/09 au 12/11</li> </ul> </li> <br/> <li>• Nettoyage d'un ruisseau de Figarol                             <ul style="list-style-type: none"> <li>– partenariat avec la commune de Figarol et l'AAPPMA d'Arbas, le 07/04</li> </ul> </li> <br/> <li>• Animation pêche                             <ul style="list-style-type: none"> <li>– fourniture de documents à l'école de Mazères-sur-Salat, le 20/01 (film)</li> <li>– foyer de vie « le Bosquet », le 26/05</li> <li>– école de Figarol, le 13/06 (le cycle de l'eau, les cours d'eau, les poissons)</li> <li>– fête de l'été à Figarol, le 24/06</li> </ul> </li> <br/> <li>• Forum des associations                             <ul style="list-style-type: none"> <li>– mise à jour du guide des associations</li> <li>– absence de l'AAPPMA (concours de pêche)</li> </ul> </li> </ul> | <ul style="list-style-type: none"> <li>• APN - Formation                             <ul style="list-style-type: none"> <li>– achat d'un second lot de grandes cannes pour pêcher au coup</li> <li>– remise en état, partielle, d'une remorque</li> <li>– formation pêche au coup, le 13/01</li> </ul> </li> <br/> <li>• Nettoyage des berges du Salat                             <ul style="list-style-type: none"> <li>– participation à l'opération organisée par la FDAAPPMA 09, le 02/03</li> </ul> </li> <br/> <li>• Animation pêche                             <ul style="list-style-type: none"> <li>– présentation/formation de/à diverses techniques de pêche au coup, le 30/06</li> <li>– foyer de vie « le Bosquet », le 07/07</li> </ul> </li> <br/> <li>• Forum des associations                             <ul style="list-style-type: none"> <li>– absence de l'AAPPMA (concours de pêche)</li> </ul> </li> </ul> |

13

APN :

- Remorque offerte à l'AAPPMA par Patrice Montégut
- Reste à faire en 2020 :
  - Peinture à refaire
  - Pneus à changer

Animation pêche :

- Pas de participation à la fête de la pêche (Trail fromager des Bessous, à Cassagne)

## Les actions réalisées sont presque conformes au plan de développement de l'AAPPMA

### Actions 2018

- Concours de pêche
  - Roquefort-sur-Garonne, le 08/09
- Hébergement pêche
  - remise de documents, le 19/01
- Natura 2000
  - formation loutre, les 16 et 17/02
- Soutien à d'autres associations locales
  - Trail fromager des Bessous, le 20/05 (Comité animation et loisirs de Cassagne)
  - Run & bike, le 09/12 (association des donateurs de sang du Salat)

### Actions 2019

- Concours de pêche
  - Roquefort-sur-Garonne, le 07/09
- Hébergement pêche
  - mise à jour du document mis à disposition des clients, le 07/03
- Natura 2000
  - participation à l'opération organisée par la FDAAPPMA 09, le 02/03
- Soutien à d'autres associations locales
  - Trail fromager des Bessous, le 09/06 (Comité animation et loisirs de Cassagne)
  - Run & bike, le 08/12 (association des donateurs de sang du Salat)

14

Concours de pêche du 07/09 :

- Victoire de Maxime Salles, élève de l'APN, en catégorie « jeunes »

## Les actions réalisées sont presque conformes au plan de développement de l'AAPPMA

### Actions 2018

### Actions 2019

- **Partenariat avec l'OTC CGS**
  - signature de la convention OTC CGS – AAPPMA(s), le 28/03
  - AG OTC, le 24/06
  - Réunion, le 11/10
- **Etudes**
  - étude de la vandoise par FDAAPPMA 31, le 27/02
  - suivi scientifique du lac des Isles par CNRS Toulouse, le 26/09
- **Parcours détente et initiation**
  - extension du parcours sur le Salat, à partir de 2020

15

### Suivi scientifique CNRS

- Julien Cucherousset (laboratoires EDB et ECOLAB de l'UPS – CNRS de Toulouse), réalise un suivi scientifique des paramètres environnementaux et du fonctionnement de l'écosystème du lac des Isles ainsi que des pêches scientifiques (écrevisses, poissons)

## Une garderie particulière existe depuis le mois d'avril, sur le secteur de l'AAPPMA

- Arrêté préfectoral agrément Patrice Montégut, le 11/03
- Prestation de serment de Patrice Montégut au tribunal d'instance de Saint-Gaudens, le 08/04
- Article blog et post Facebook, 10/04
  - <https://www.facebook.com/201901/une-garderie-particuliere-existe-sur-le-secteur-de-l-aappma-fa-bloc-yfgr-5m0j>
- Formation application « vigipêche » et garderie, les 12 et 13/10, à la Maison de la Pêche et de la Nature de Roques
- 25 journées hors formation
- 70 heures de contrôles
- 366 km parcourus
- 182 contrôles
- 1 procès-verbal



<http://aappmabassalat.overblog.com>

29 articles - 110.243 visites - 136.261 pages vues

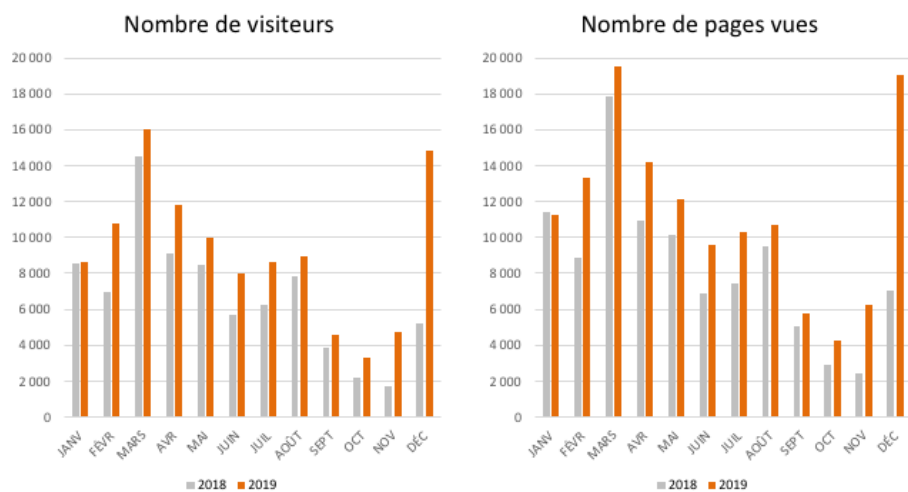

Certains articles sont utilisés par la correspondante locale de La Dépêche du Midi et de La Gazette du Comminges

- Par rapport à 2018 :
  - + 37 % de visiteurs
  - + 35 % de pages vues
- L'article sur le prix des cartes de pêche 2019 est le plus consulté

## Une page Facebook complète le blog de l'AAPPMA <https://www.facebook.com/AAPPMABasSalat/>

- Page créée le 24 janvier 2019
- 200 messages
- Près de 20.000 consultations
- Pus de 2.000 interactions

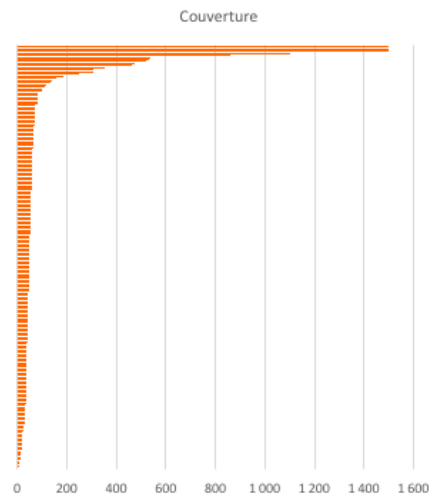

## La page Facebook permet de se faire connaître sur le territoire et de promouvoir le loisir pêche

| Date                | Coût | Sujet  | Âge                        | Distance | Nombre | Taux                           | Interactions              |
|---------------------|------|--|----------------------------|----------|--------|--------------------------------|---------------------------|
| 06 au 13/02/2019    | 10 € | Promotion de l'APN                                   | 18 – 65+                   | 10 km    | 1126   | 65,7 % femmes<br>34,3 % hommes | 57<br>0,18 €/interaction  |
| 23 au 26/04/2019    | 10 € | Ouverture de la pêche aux carnassiers, le 27/04/2019 | 18 – 65+                   | 10 km    | 1175   | 42,8 % femmes<br>57,2 % hommes | 20<br>0,50 €/interaction  |
| 19/06 au 26/06/2019 | 10 € | Journée « pêche au coup », du 30/06/2019             | 18 – 65+                   | 20 km    | 1128   | 32,4 % femmes<br>67,6 % hommes | 119<br>0,08 €/interaction |
| 29/09 au 03/10/2019 | 4 €  | Vente de la carte personne majeur offre d'automne    | 18 – 55<br>Pêche ou chasse | 17 km    | ?      | 39,1 % femmes<br>60,9 % hommes | ?                         |
| 16/12 au 20/12/2019 | 10 € | Offrez une carte de pêche 2020                       | 25 – 64                    | 17 km    | 1095   | 100 % femmes                   | 37<br>0,27 €/interaction  |



07/09 : Concours de pêche



07/07 : Animation pêche foyer de vie « Le Bosquet »

## Images 2019

20

Concours de pêche :

- Maxime Salles, élève de l'APN, remporte le concours dans la catégorie « jeunes »



16 et 17/07 : Pêche de sauvetage UE Usine à Sel



24/06 : Travaux UE Las Martres

Images 2019



13/01: Formation théorique APN



02/03 : Nettoyage des berges du Salat



28/03 : Signature partenariat OTC CGS – AAPPMA(s)

## Images 2019

## ORDRE DU JOUR

- Rapport d'activité 2019
- Rapport financier 2019
- Approbation du rapport financier 2019
- Programme d'activité 2020
- Budget prévisionnel 2020
- Questions diverses

## Le bilan au 31 décembre 2019

| ACTIF        |                    | PASSIF                 |                    |
|--------------|--------------------|------------------------|--------------------|
| CCP          | 6.550,84 €         | Réserves               | 11.113,21 €        |
| Livret A     | 6.191,21 €         |                        |                    |
|              |                    | Résultat de l'exercice | 1.628,84 €         |
| <b>TOTAL</b> | <b>12.742,05 €</b> | <b>TOTAL</b>           | <b>12.742,05 €</b> |

24

Depuis janvier 2019, accès au compte bancaire via internet.

Côté actif on trouve :

- Les avoirs au 31/12/2019

Côté passif, on trouve :

- Les avoirs au 31/12/2018, en réserves

Le résultat de l'exercice annuel

- Résultat positif, si excédent (colonne passif)
- Résultat négatif, si déficit (colonne actif)



## Le compte de résultat 2019

| CHARGES  |                    | PRODUITS  |                    |
|--|--------------------|---|--------------------|
| 60 – Achats  | 2.542,81 €         | 70 – Vente de produits finis, prestations de services, marchandises | 11.566,75 €        |
| 61 – Services extérieurs                             | 10.485,19 €        |   |                    |
| 62 – Autres services extérieurs                      | 250,50 €           |   |                    |
| 63 – Impôts et taxes                                 | 0,00 €             |   |                    |
| 64 – Charges de personnel                            | 0,00 €             | 74 – Subventions d'exploitation                                     | 3.209,50 €         |
| 65 – Autres charges de gestion courante              | 0,00 €             | 75 – Autres produits de gestion courante                            | 85,00 €            |
| 66 – Charges financières                             | 0,00 €             | 76 – Produits financiers  | 46,09 €            |
| 67 – Charges exceptionnelles                         | 0,00 €             | 77 – Produits exceptionnels   | 0,00 €             |
| 68 – Dotation aux amortissements                     | 0,00 €             | 78 – Reprises sur amortissements et provisions                      | 0,00 €             |
|  |                    | 79 – Transfert de charges   | 0,00 €             |
| <b>Sous total</b>                                    | <b>13.278,50 €</b> | <b>Sous total</b>   | <b>14.907,34 €</b> |
| 86 – Emplois des contributions volontaires en nature | 12.358,71 €        | 87 – Contributions volontaires en nature                            | 12.358,71 €        |
| Résultat net de l'exercice (excédent)                | 1.628,84 €         | Résultat net de l'exercice (perte)                                  |                    |
| <b>TOTAL</b>   | <b>27.266,05 €</b> | <b>TOTAL</b>  | <b>27.266,05 €</b> |

25

|  |             |
|--|-------------|
| 60 Achat appâts  | 314,70 €    |
| 60 Achat logiciel  | 59,88 €     |
| 60 Achat poissons  | 822,90 €    |
| 60 Achat vivres  | 253,66 €    |
| 60 Fournitures   | 1 091,67 €  |
| 61 Assurance   | 311,29 €    |
| 61 Chauffage   | 86,40 €     |
| 61 Participation aux frais d'impression  | 70,50 €     |
| 61 Prélèvements FNPF   | 10 017,00 € |
| 62 Cadeaux   | 89,00 €     |
| 62 Hébergement et restauration   | 5,00 €      |
| 62 Services bancaires  | 111,50 €    |
| 70 Remboursement part AAPPMA   | 10 037,00 € |
| 70 Vente de cartes de pêche par internet   | 1 529,75 €  |
| 74 Subvention commune  | 1 133,00 €  |
| (Cassagne 350 €, Castagnède 75 €, Figarol 93 €, Salies 465 €, Roquefort/Gne 150 €) |             |
| 74 Subvention FDAAPPMA 31  | 2 076,50 €  |
| 75 Produit de gestion courante   | 85,00 €     |
| 76 Intérêts  | 46,09 €     |

## La comptabilité analytique 2019

| ACTIONS                         |                              | CHARGES            | PRODUITS           | BALANCE           |
|---------------------------------|------------------------------|--------------------|--------------------|-------------------|
| Animation                       | Mouvements financiers        | 251,60 €           | 49,50 €            | - 202,10 €        |
|                                 | Bénévolat                    | 1.050,48 €         | 1.050,48 €         |                   |
| Atelier Pêche Nature            | Mouvements financiers        | 1.014,04 €         | 2.080,00 €         | 1.065,96 €        |
|                                 | Bénévolat                    | 2.210,29 €         | 2.210,29 €         |                   |
| Communication                   | Mouvements financiers        | 104,88 €           | 0,00 €             | - 104,88 €        |
|                                 | Bénévolat                    | 874,44 €           | 874,44 €           |                   |
| Concours de pêche               | Mouvements financiers        | 274,30 €           | 0,00 €             | - 274,30 €        |
|                                 | Bénévolat                    | 194,10 €           | 194,10 €           |                   |
| Fonctionnement AAPPMA           | Mouvements financiers        | 806,94 €           | 1.204,09 €         | 397,15 €          |
|                                 | Bénévolat                    | 4.104,60 €         | 4.104,60 €         |                   |
| Garderie particulière           | Mouvements financiers        | 260,14 €           | 0,00 €             | - 260,14 €        |
|                                 | Bénévolat                    | 1.304,86 €         | 1.304,86 €         |                   |
| Partenariat OTC CGS             | Mouvements financiers        | 0,00 €             | 0,00 €             | 0,00 €            |
|                                 | Bénévolat                    | 347,15 €           | 347,15 €           |                   |
| Repeuplements                   | Mouvements financiers        | 548,60 €           | 0,00 €             | - 548,60 €        |
|                                 | Bénévolat                    | 1.010,74 €         | 1.010,74 €         |                   |
| Run & Bike<br>Trail des Bessous | Mouvements financiers        | 0,00 €             | 0,00 €             | 0,00 €            |
|                                 | Bénévolat                    | 313,70 €           | 313,70 €           |                   |
| Travaux                         | Mouvements financiers        | 0,00 €             | 0,00 €             | 0,00 €            |
|                                 | Bénévolat                    | 585,43 €           | 585,43 €           |                   |
| Vente cartes de pêche           | Mouvements financiers        | 10.087,50 €        | 11.643,25 €        | 1.555,75 €        |
|                                 | Bénévolat                    | 362,93 €           | 362,93 €           |                   |
| <b>TOTAL</b>                    | <b>Mouvements financiers</b> | <b>13.278,50 €</b> | <b>14.907,34 €</b> |                   |
|                                 | <b>Bénévolat</b>             | <b>12.358,71 €</b> | <b>12.358,71 €</b> | <b>1.628,84 €</b> |

26

- Le bénévolat est évalué avec un coût du SMIC horaire « chargé », à 10,41 €/heure
- L'assurance est entièrement prise en compte dans le fonctionnement, alors qu'elle concerne aussi l'APN

## ORDRE DU JOUR

- Rapport d'activité 2019
- Rapport financier 2019
- **Approbation du rapport financier 2019**
- Programme d'activité 2020
- Budget prévisionnel 2020
- Questions diverses

## Approbation du rapport financier

- Le rapport financier est approuvé à l'unanimité

## ORDRE DU JOUR

- Rapport d'activité 2019
- Rapport financier 2019
- Approbation du rapport financier 2019
- Programme d'activité 2020
- Budget prévisionnel 2020
- Questions diverses

## Les projets 2020

- Poursuivre les actions de formation (connaissances théoriques, pratique de diverses techniques de pêche), y compris pour les adultes
- Évaluer les conséquences de la modification de la gestion du lac des Isles
- Faire réaliser l'accès au ponton handipêche
- Augmenter la capacité d'accueil, créer des frayères, mettre en place des caches sur les affluents du Salat (FDAAPPMA 31, SYCOSERP)
  - ruisseau de l'Espone
  - Lens
- Suivre les travaux concernant les digues
  - Opération groupée de continuité écologique du Salat
- Faire agréer un nouveau garde-pêche particulier
- Participer à une opération de nettoyage de cours d'eau ou l'organiser
- Participer à l'organisation ou organiser des concours de pêche :
  - Championnat FFPS pêche au toc aux appâts naturels
  - Concours de pêche de Roquefort-sur-Garonne
- Participer à/organiser une fête de la pêche avec les autres AAPPMA de la CC CGS
- Participer à/organiser une animation lors du passage du Tour de France 2020

## ORDRE DU JOUR

- Rapport d'activité 2019
- Rapport financier 2019
- Approbation du rapport financier 2019
- Programme d'activité 2020
- Budget prévisionnel 2020
- Questions diverses

## Budget prévisionnel 2020

- Le budget prévisionnel est établi sur la base d'une stabilité des effectifs pour les différentes cartes de pêche

| CHARGES  |                    | PRODUITS  |                    |
|--|--------------------|---|--------------------|
| 60 - Achats  | 3.160,00 €         | 70 - Vente de produits finis, prestations de services, marchandises | 1.400,00 €         |
| 61 - Services extérieurs                             | 660,00 €           |   |                    |
| 62 - Autres services extérieurs                      | 2.890,00 €         |   |                    |
| 63 - Impôts et taxes                                 | 0,00 €             |   |                    |
| 64 - Charges de personnel                            | 0,00 €             | 74 - Subventions d'exploitation                                     | 2.070,00 €         |
| 65 - Autres charges de gestion courante              | 0,00 €             | 75 - Autres produits de gestion courante                            | 900,00 €           |
| 66 - Charges financières                             | 0,00 €             | 76 - Produits financiers  | 30,00 €            |
| 67 - Charges exceptionnelles                         | 0,00 €             | 77 - Produits exceptionnels   | 0,00 €             |
| 68 - Dotation aux amortissements                     | 0,00 €             | 78 - Reprises sur amortissements et provisions                      | 2.310,00 €         |
|  |                    | 79 - Transfert de charges   | 0,00 €             |
| 86 - Emplois des contributions volontaires en nature | 18.800,00 €        | 87 - Contributions volontaires en nature                            | 18.800,00 €        |
| Résultat net de l'exercice (excédent)                |                    | Résultat net de l'exercice (perte)                                  |                    |
| <b>TOTAL</b>   | <b>25.510,00 €</b> | <b>TOTAL</b>  | <b>25.510,00 €</b> |

32

|   |                           |
|---|---------------------------|
| 60 Achat appâts                         | 500,00 €                  |
| 60 Achat logiciel                       | 60,00 €                   |
| 60 Achat poissons                       | 1 100,00 €                |
| 60 Achat vivres                         | 500,00 €                  |
| 60 Fournitures                          | 1 000,00 €                |
| 61 Assurance                            | 300,00 €                  |
| 61 Chauffage                            | 80,00 €                   |
| 61 Participation aux frais d'impression | 150,00 €                  |
| 61 Remboursement cartes APN             | 130,00 €                  |
| 62 Cadeaux                              | 20,00 €                   |
| 62 Hébergement et restauration          | 750,00 €                  |
| 62 Services bancaires                   | 120,00 €                  |
| 62 Travaux                              | 2 000,00 € (Espone, Lens) |
| 70 Vente de cartes de pêche             | 1 400,00 €                |
| 74 Subvention commune                   | 1 000,00 €                |
| 74 Subvention FDAAPMA 31                | 1 070,00 €                |
| 75 Produit de gestion courante          | 900,00 €                  |
| 76 Intérêts                             | 30,00 €                   |



## ORDRE DU JOUR

- Rapport d'activité 2019
- Rapport financier 2019
- Approbation du rapport financier 2019
- Programme d'activité 2020
- Budget prévisionnel 2020
- Questions diverses

## Les questions/remarques diverses

- Une assemblée générale électorale aura lieu au cours du 4<sup>ème</sup> trimestre 2020



*Association Agrée pour la Pêche et  
La Protection du Milieu Aquatique  
Du Bas Salat*

**vous remercie  
et vous invite à partager  
le verre de l'amitié...**