

Institut Médico-Educatif de l'Ouest

Route des anciennes forges

La Cayronie

12110 CRANSAC LES THERMES

Tel : 05 65 63 27 30

RESUMÉ PROJET D'ÉTABLISSEMENT

2012 – 2017

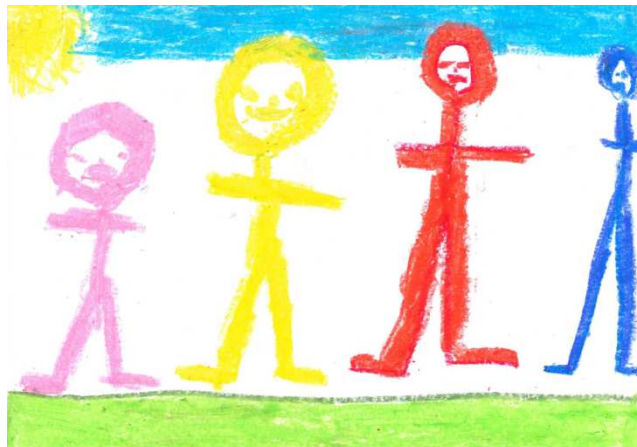

Projet élaboré à partir des recommandations de bonnes pratiques de l'ANESM.

Deux versions :

- un document principal avec des annexes,
- un résumé de projet.

Document présenté au CVS du pôle enfance et au bureau de l'organisme gestionnaire.



Association départementale d'amis et parents de personnes handicapées mentales

Siège social : ADAPEAI - Saint Mayme - 12850 ONET Le CHATEAU

L'ORGANISME GESTIONNAIRE : L'ADAPEAI

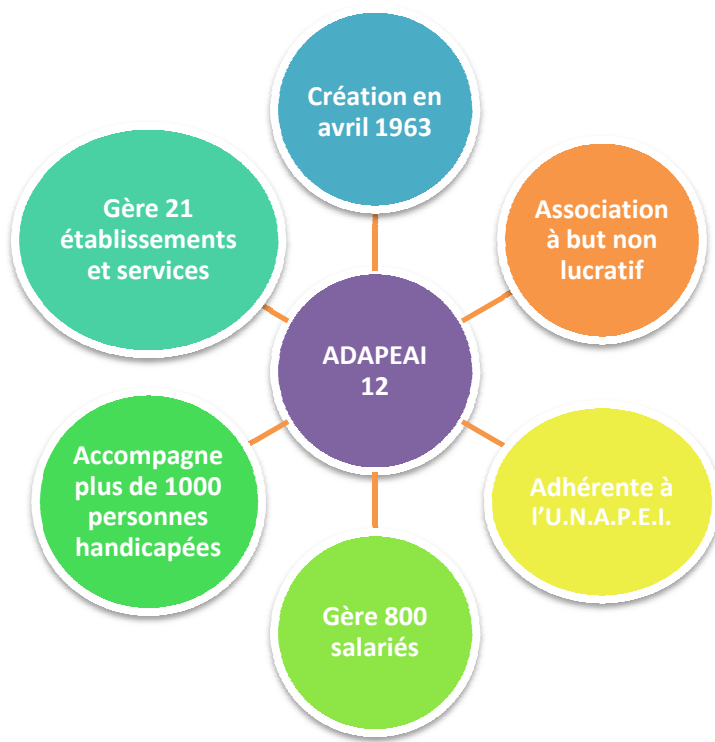

Une association porteuse de valeurs et de principes :

- d'entraide, de solidarité, de partage et d'écoute à l'égard des personnes en situation de handicap et de leurs familles,
- de tolérance et de respect,
- d'égalité de tous,
- de respect du principe d'individualité de la personne accompagnée,...

A.D.A.P.E.A.I. Organigramme fonctionnel

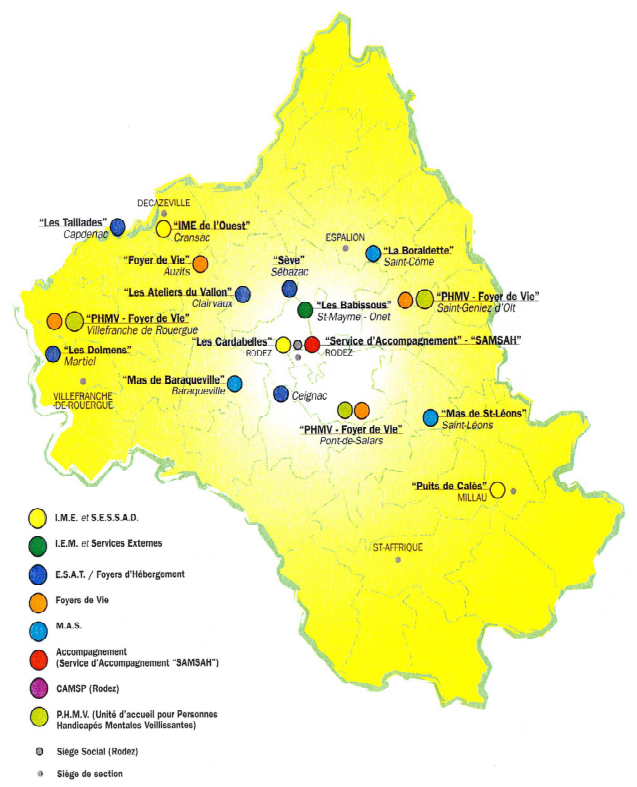
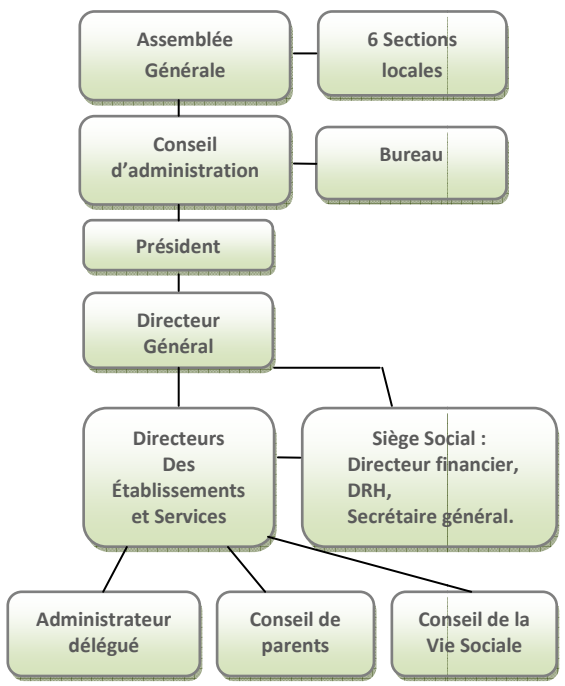

PRESENTATION DE L'IME DE L'OUEST

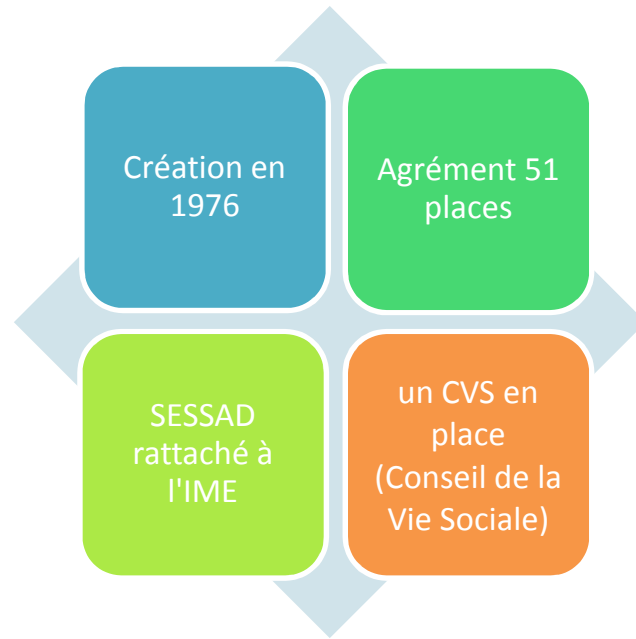

L'IME DE L'OUEST : 2 sections

l'IMP :

Institut Médico Pédagogique
enfants de 6 à 13 ans,



Enfants de l'IMP
en promenade.

l'IMPRO,

Institut Médico Professionnel
jeunes de 13 à 20 ans.



Groupe IMPRO en
séjour extérieur.

UN ETABLISSEMENT : PLUSIEURS SITES



Un site principal : bureaux administratifs, internat, salles de classe et d'activités, ...

Une classe annexée à l'école Emile Zola à Cransac



Les Magnolias : maison qui accueille des adolescents en internat



« Les Clots »
Atelier bois et salle d'activités



LES ENFANTS

L'établissement accueille des enfants, filles ou garçons âgés de 6 à 20 ans, après orientation par la MDPH.

Les statistiques :

→ Quelques données :

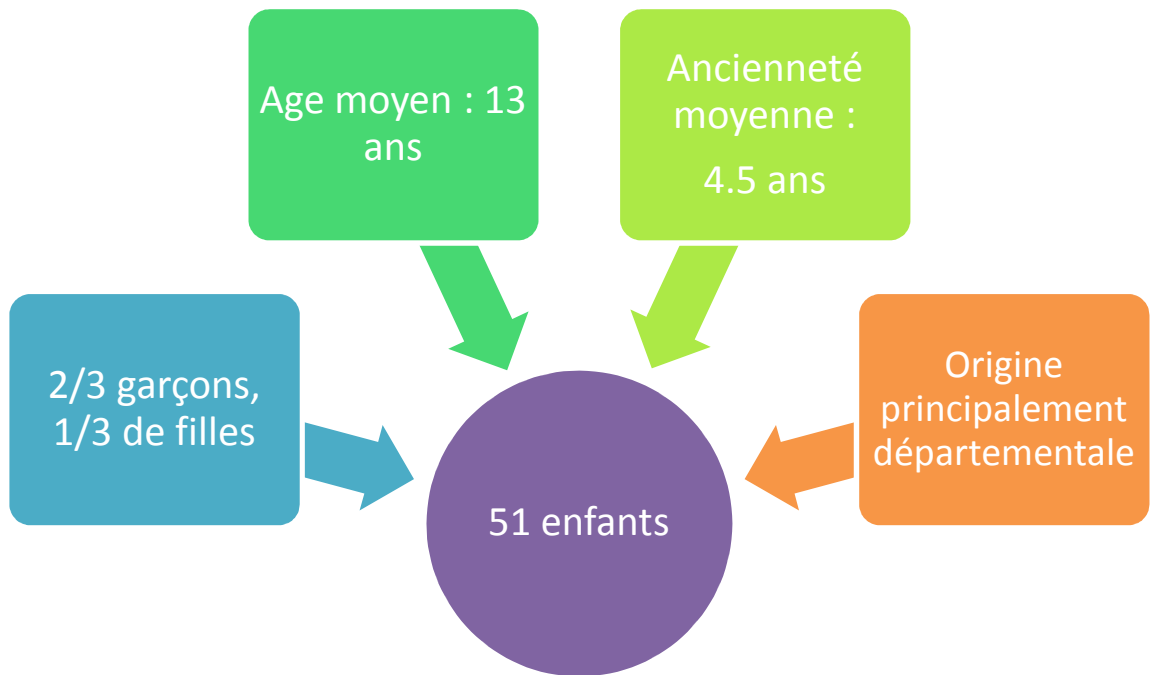

→ La déficience :

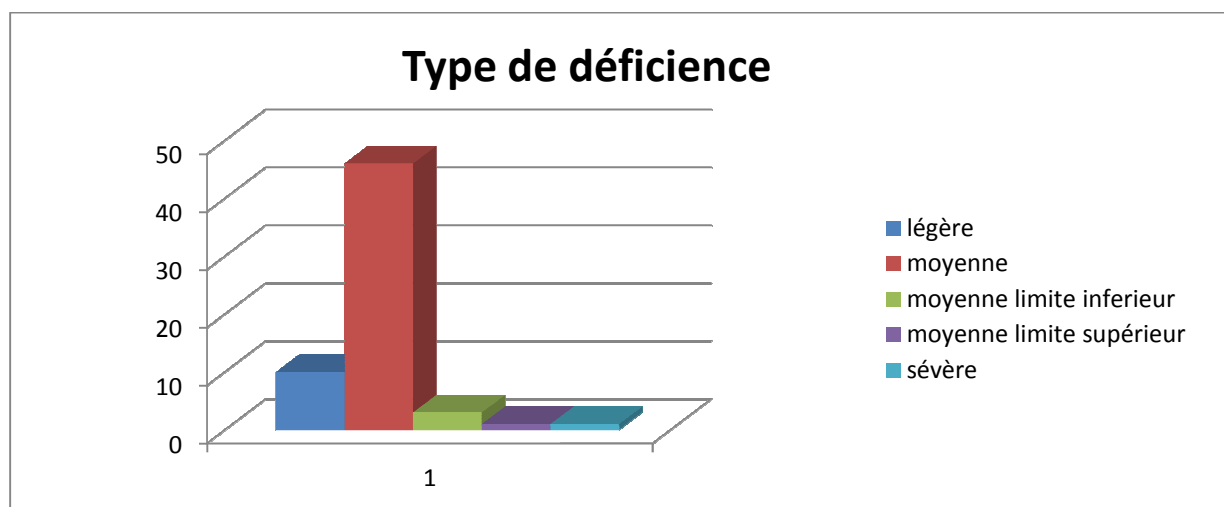

LES PROFESSIONNELS : UNE EQUIPE PLURIDISCIPLINAIRE

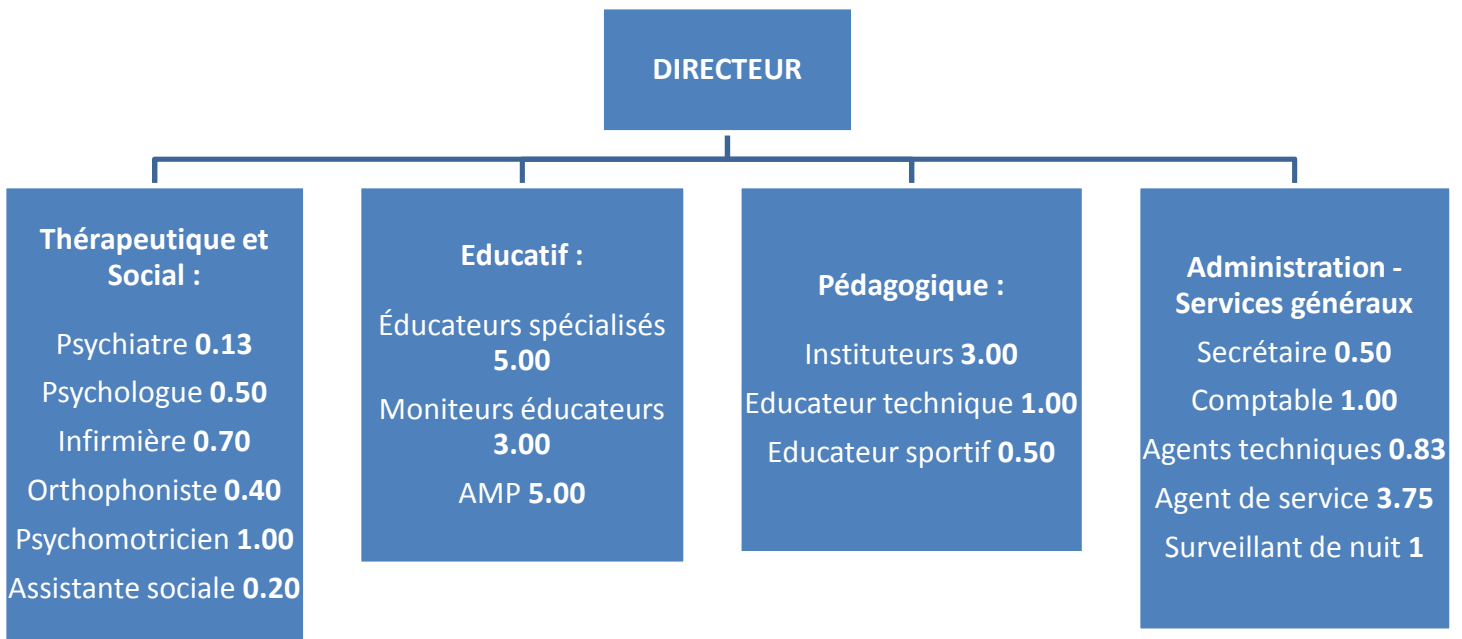

UNE DYNAMIQUE DE TRAVAIL D'ÉQUIPE

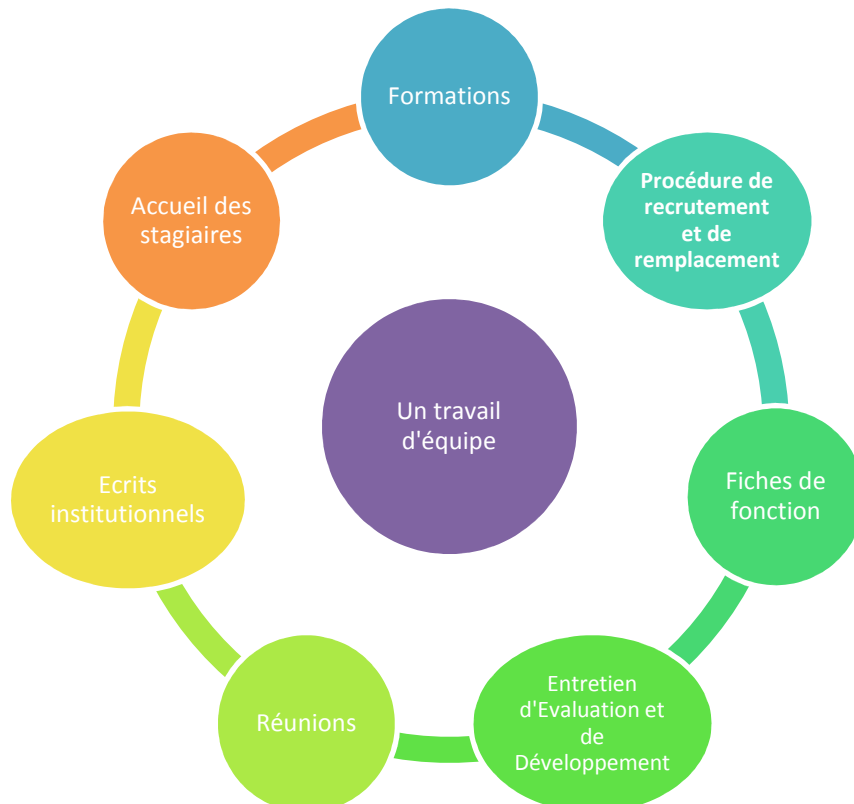

LE SERVICE RENDU

→ L'admission et l'accueil d'un enfant :

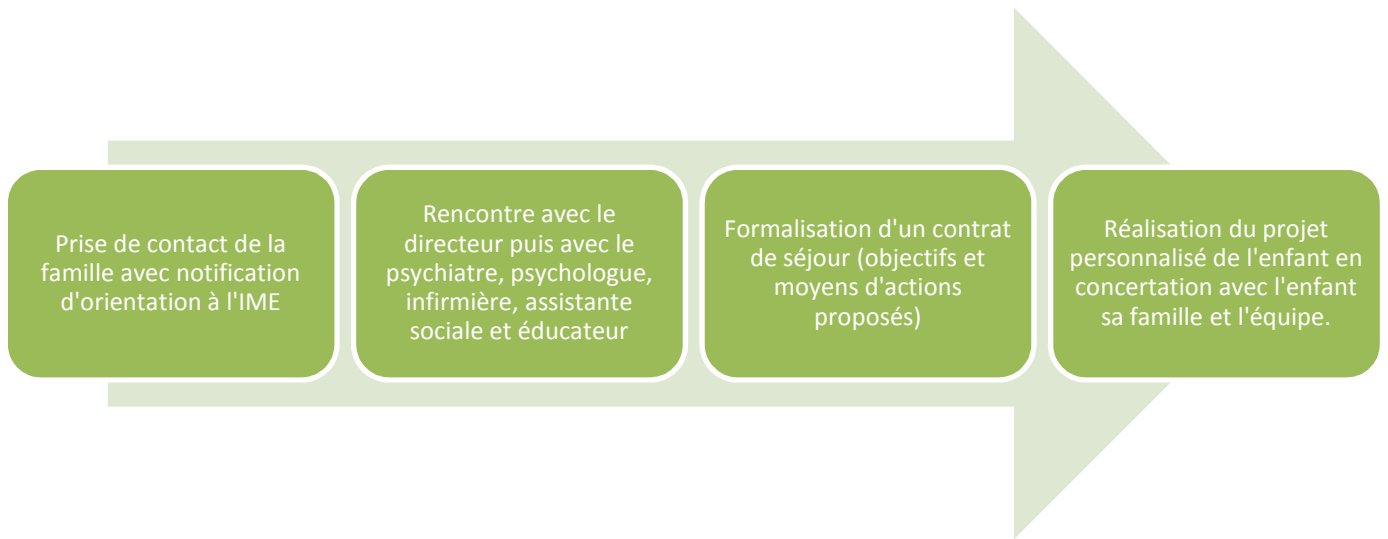

→ Mission de l'établissement :

L'IME tend à favoriser l'épanouissement, la réalisation de toutes les potentialités intellectuelles, affectives et corporelles, l'autonomie maximale quotidienne sociale et professionnelle. Il tend à assurer l'intégration dans les différents domaines de la vie, la formation générale et professionnelle.

Cette mission comporte :

- l'accompagnement de la famille et de l'entourage habituel de l'enfant ou de l'adolescent,
- les soins et les rééducations,
- la surveillance médicale régulière, générale ainsi que de la déficience et des situations de handicap,
- l'enseignement et le soutien pour l'acquisition des connaissances et l'accès à un niveau culturel optimum,
- des actions tendant à développer la personnalité, la communication et la socialisation.

→ Notre accompagnement autour du projet personnalisé de l'enfant :

Evaluation régulière des besoins de l'enfant.
Prise en compte des aspirations et des droits de l'enfant et de sa famille.

La famille, premier partenaire de l'accompagnement de l'enfant. Recherche constante de son adhésion.

Coordination interne avec les équipes.
Un dossier unique et personnalisé.

→ Notre accompagnement selon plusieurs axes de travail :

○ Le projet éducatif :

L'action éducative se décline selon 3 axes :

- Autonomie,
- Socialisation et citoyenneté,
- Epanouissement personnel.

▪ Apprentissage de l'autonomie de vie quotidienne :



Les repas



Utilisation des transports en commun



Courses
alimentaires et
tâches ménagères

L'internat



Apprentissage au
permis de conduire



Initiation aux
premiers secours

▪ Apprentissage des règles de vie collective :

• Ateliers éducatifs à l'IMP



Activités d'éveil

Atelier pâtisseries

- Ateliers éducatifs à l'IMPRO



Atelier cuisine



Atelier bois et menuiserie



Atelier horticulture et espaces verts

- Activités de sport et de loisirs:



Judo



Escalade



Equitation



Natation



Temps de détente



Photographie



Théâtre

○ **Le projet pédagogique :**

- Accès aux apprentissages scolaires :



Deux classes à l'IMPRO



La classe annexée

○ **Le projet thérapeutique :**

- assurer une fonction de surveillance et d'éducation à la santé.



Suivi médical : infirmière de l'IME et un médecin



Séance de psychomotricité



Séance d'orthophonie

○ **Le projet social :**

- Accompagner l'enfant et son entourage familial :

- accompagnement de la famille autour de la prise en charge de l'enfant,
- réponse à des demandes spécifiques : écoute, accompagnement autour de l'orientation ou réorientation des enfants,
- accompagnement des enfants dans une démarche de sortie de l'établissement.

L'OUVERTURE DE L'ETABLISSEMENT A ET SUR SON ENVIRONNEMENT

Volonté d'être impliqué dans le tissu local



Jardin de Goutrens
Partenariat avec le
foyer de vie d'Auzits
et la mairie.



Cirque Pacotille en
résidence à l'IME de
l'Ouest. *Juillet 2012*



Exposition photos
avec Julie
Delzescaux, reporter
photographe.

LES OBJECTIFS D'EVOLUTION, DE PROGRESSION ET DE DEVELOPPEMENT

Projet architectural,
réhabilitation des locaux
de l'établissement.

Démarche d'amélioration
de la qualité de service.

Mise en place d'un
dossier usager
informatisé

Ouverture de
l'établissement à et sur
son environnement.