

Fin mars MADU (Moteur d'Analyse du Dossier Unique) arrive.

MADU est un logiciel qui permet de vérifier les pièces justificatives nécessaires à l'instruction du dossier d'allocation.

Ainsi, le demandeur d'emploi sera informé de ses droits avant l'entretien de situation.

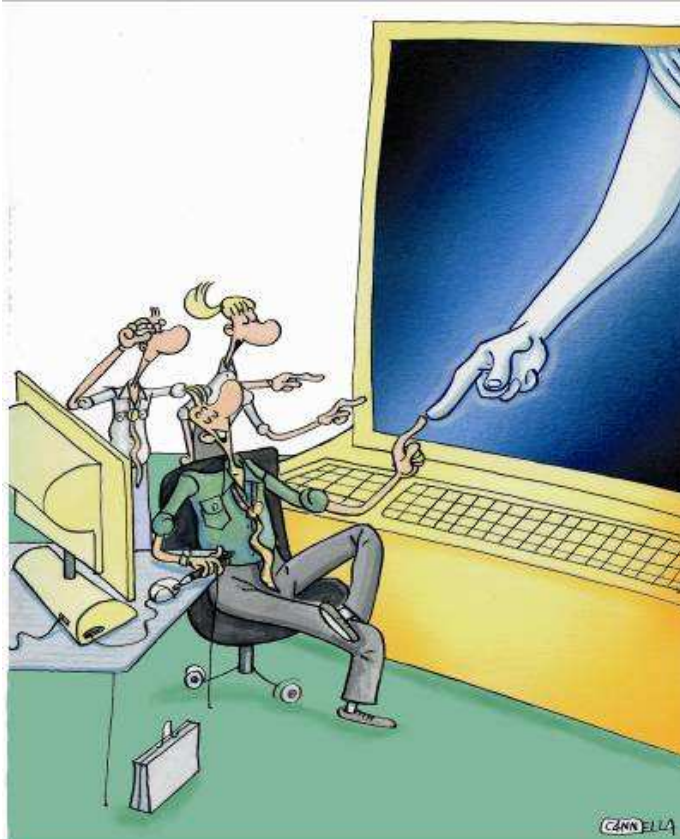

Pour la CFE-CGC c'est un plus qui libérera l'entretien des incertitudes liées à l'indemnisation.

Rejoignez un syndicat libre de tout carcan idéologique ou dogmatique.

Adhérer à la CFE-CGC Métiers de l'emploi c'est facile :

Cliquez sur le lien : <http://ddata.over-blog.com/3/38/21/05/Adhesion/bulletin-adhesion-V8-13-janvier-2015.doc>

Ou envoyer le formulaire ci-dessous par navette interne ou à l'adresse suivante:

CFE-CGC Métiers de l'Emploi - D.R. Pôle emploi PDL
1 rue de la Cale Crucy – 44179 Nantes cedex 4

✂ -

Nom.....Prénom.....

Site/agence Pôle emploi.....

☛ Je rejoins la CFE-CGC Métiers de l'emploi des Pays de la Loire

Date.....Signature :

Représentant de la section syndicale des Pays de la Loire : Jean-Philippe ALLON : 06 34 46 36 15

Courriel : syndicat.cfe-cgc-pdl@pole-emploi.fr - **Blog :** www.cfecgc-metiersdelemploi.fr

Avec la CFE-CGC : Créez, Gagnez, Changez !