

La nouvelle offre de service est là:

- Dématérialisation à tout va : 100% Web, Mail.net...etc
- Evolutions de l'offre de service et impacts dans les applications informatiques

Et tout cela, en marche forcée,...avec des dysfonctionnements...

La CFE-CGC se questionne :

- Quel avenir pour Pôle emploi ?
- L'entretien ne risque-t-il pas de se concentrer sur l'outil internet au dépend de l'intermédiation, de l'analyse et du diagnostic ?
- En quoi la dématérialisation va alléger la charge de travail ?
- Quel avenir pour les pôles appui ?
- Quid des conseillers GDD avec la liquidation automatisée du dossier ?

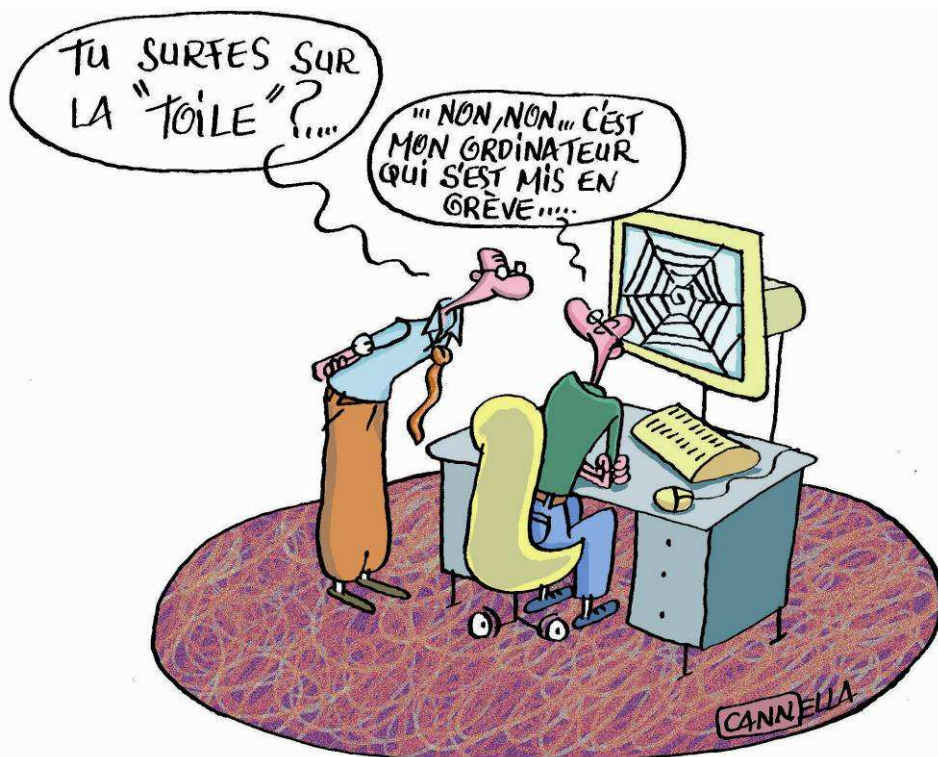

Les agents ne doivent pas être mis en difficulté et doivent être acteurs des évolutions.

Nous demandons un véritable plan de formation pour tous et du temps dédié.

Rejoignez un syndicat libre de tout carcan idéologique ou dogmatique.

Adhérer à la CFE-CGC Métiers de l'emploi c'est facile :

Cliquez sur le lien : <http://ddata.over-blog.com/3/38/21/05/Adhesion/bulletin-adhesion-V8-13-janvier-2015.doc>

Ou envoyer le formulaire ci-dessous par navette interne ou à l'adresse suivante:

CFE-CGC Métiers de l'Emploi - D.R. Pôle emploi PDL
1 rue de la Cale Crucy – 44179 Nantes cedex 4

✂-----

Nom.....Prénom.....

Site/agence Pôle emploi.....

Je rejoins la CFE-CGC Métiers de l'emploi des Pays de la Loire

Date.....Signature :

Représentant de la section syndicale des Pays de la Loire : Jean-Philippe ALLON : 06 34 46 36 15

Courriel : syndicat.cfe-cgc-pdl@pole-emploi.fr - **Blog :** www.cfecgc-metiersdelemploi.fr

Avec la CFE-CGC : Créez, Gagnez, Changez !