

Pèlerinage diocésain

Le prochain pèlerinage diocésain à Lourdes aura lieu le **21 septembre**. Il sera présidé par notre évêque, Mgr Marc Aillet. La foi se vit comme un chemin, parfois tranquille, parfois difficile. Vous êtes très croyants ou vous avez des doutes, vous êtes dans la joie ou vous portez de lourdes épreuves : venez avec nous à Lourdes pour fortifier notre foi à l'écoute de la Vierge Marie et de sainte Bernadette. Renseignements sur le programme de la journée à l'accueil au 05 59 06 24 22

Nomination

Par décision de Mgr l'évêque, à compter du 1er septembre 2014, Mgr André Dupleix, conseiller scientifique et professeur à l'Institut supérieur des Arts (Institut Catholique de Paris) est nommé, pour tout le diocèse, délégué épiscopal à la Formation des laïcs. Il résidera au presbytère de ND du Bout du Pont, à Pau, paroisse ND de l'Espérance-Jurançon.

Courte biographie.

André Dupleix, né le 21 juillet 1944, entre au séminaire en 1962 puis est ordonné prêtre le 28 décembre 1968 en l'église ND du Bout du Pont. Docteur en théologie de l'université pontificale grégorienne de Rome, licencié en philosophie et diplômé de fin d'études d'orgue, André Dupleix devient en 1973 professeur au Grand séminaire de Bayonne et directeur du Centre de culture religieuse ainsi que délégué diocésain et régional de l'œcuménisme jusqu'en 1981. La même année il rejoint l'Institut catholique de Toulouse et devient professeur à la faculté de théologie puis doyen de cette faculté de théologie jusqu'en 1993. Il devient ensuite recteur de l'Institut catholique de 1993 à 2000 puis directeur du Service national du catéchuménat et secrétaire de la Commission épiscopale de la catéchèse et du catéchuménat ainsi que consultant à la Commission épiscopale pour l'unité des chrétiens. En 2005, il est nommé Secrétaire général adjoint à la Conférence des évêques de France jusqu'en 2011. Il est depuis chargé d'enseignement à l'Institut supérieur de théologie des arts de l'Institut catholique de Paris et professeur à l'Antenne de théologie des Pays de l'Adour. IL est mainteneur de l'Académie des jeux floraux de Toulouse et président de l'Académie de Béarn.

Auteur de nombreux ouvrages de théologie et de spiritualité, M^{gr} Dupleix est également musicien, conférencier, chroniqueur religieux et éditorialiste au *Courrier français* et à *L'Éclair des Pyrénées*.

Prière glanée ...

Après la période estivale, que nous ayons la chance d'être partis en vacances ou pas, la rentrée est souvent, pour tous, le temps des "bonnes résolutions"...

Et si nous nous résolvions à donner la priorité à Dieu, à profiter de cette rentrée scolaire et pastorale pour lui offrir notre année, toutes nos activités, nos responsabilités, nos rencontres ?...

Merci, Seigneur, pour les semaines d'été, pour les découvertes et les rencontres, pour la beauté contemplée, pour le silence et l'amitié. Merci pour ce trésor : je le garde dans mon cœur.

Seigneur, en ce début d'année où tout commence, je veux compter sur toi. Merci de me donner du courage, pour tout mener de front.

De la patience pour mes enfants, et de l'amour pour ceux qui croisent ma route. Que mes paroles viennent du cœur, et touchent ceux qui, comme moi, marchent avec toi.



Date de notre prochain rendez-vous : **Décembre !**

Au service de la communication : Nicole Boulet / 06 24 24 04 59
Courriel : boulet.nicole.pau@gmail.com

Vie de la paroisse sur www.doyenne-pau-peripherie.fr



Chapelle de Rouse



Notre Dame du Bout du Pont



Sainte Marie



Le J.P.

Journal Paroissial de Notre Dame de l'Espérance Jurançon

Chapelle de Rouse - Sainte Marie - Notre Dame du Bout du Pont

Curé de la Paroisse : Gilles Bonnin courriel : gilles-bonnin@orange.fr
1, rue de Borja - 64110 Jurançon Tél : 05 59 06 24 22



Septembre ...

L'été est fini, nous voici au mois de septembre.

Septembre, le mois des commencements, le mois des mises en route, le mois des redémarrages, le mois des hésitations, le mois des grosses dépenses pour les enfants, le mois des inscriptions au tennis, au foot, au cheval, au judo ... et au catéchisme !

Septembre, le mois où les clubs des personnes âgées vont rouvrir ... Enfin on va pouvoir reprendre les parties de belote... les voyages organisés ...

Septembre, le mois où il faut être en forme, car le stress reprend, la rapidité de la vie, des activités, font qu'à la fin du mois nous sommes déjà fatigués du rythme que nous impose la nouvelle année scolaire.

Septembre, le mois où la paroisse veut donner un nouvel élan à la communauté des chrétiens. Que sera cette nouvelle année ? Je n'en sais rien, mais c'est ensemble que nous allons la bâtir.

Aussi je vous invite à nous retrouver le **7 septembre à Rouse** pour notre messe de rentrée. Sachons mettre cette année sous le regard du Seigneur, lui seul peut nous donner la force d'avancer ensemble.

Abbé Gilles Bonnin



Inscriptions "KT"

CE2 - CM1 - CM2
"Petite Enfance"
3 - 7 ans

de 10h à 18h

Samedi 6 septembre
au presbytère ou
au Forum des Associations

Mercredi 10 septembre
au presbytère

Fête de la Toussaint

Vendredi 31 octobre
18h30 :

Messe anticipée de la Toussaint à NDBP.

Samedi 1er novembre
9h :

Messe du jour de la Toussaint à Rouse.
10h30 :

Messe du jour de la Toussaint à Ste Marie.

Dimanche 2 novembre
10h30 :

Messe pour tous nos défunts à Ste Marie

Horaire des messes

Sainte Marie : Lundi, mardi et mercredi à 9h Dimanche à 10h30
Notre-Dame du Bout du Pont : Jeudi et vendredi à 9h Samedi à 18h30
Chapelle de Rouse à 9h : les 7, 21 sept. 5 et 19 oct. 1er, 16 et 30 nov.
Maisons de retraite : Napoli et le Clos des vignes : Un lundi par mois

A vos agendas

Mercredi 3 septembre à 20h30 : Rencontre des équipes de liturgie.

Vendredi 5 septembre à 20h30 : Préparation du loto.

Samedi 6 septembre de 10h à 18h : Inscription KT au presbytère et au Forum des Associations.

▲ Attention il n'y aura pas de messe à 19h, ce jour !

Dimanche 7 septembre : à 10h30 : Messe de rentrée à Rouse.

Mercredi 10 septembre de 10h à 18h : Inscription KT au presbytère.

Lundi 15 septembre à 20h30 : Réunion des parents des enfants de CM1.

Mardi 16 septembre à 20h30 : Réunion du Conseil Pastoral.

Mercredi 17 septembre à 20h30 : Réunion des parents des CE1 - CE2.

Jeudi 18 septembre à 20h30 : Réunion des parents des enfants de CM2.

Dimanche 21 septembre : Pèlerinage diocésain à Lourdes.

Samedi 27 septembre de 10h à 19h30 : Rentrée KT et messe des familles.

Mardi 11 novembre à 10h30 : Messe commémorative de l'Armistice.

Dimanche 23 novembre à 10h30 : Messe de la Ste Cécile animée par la chorale « Au Fil des Ans »



La Petite Enfance (3/7ans) fête Marie



Première Communion



Sortie KT à Bétharram



Journée Mondiale de la Communication

Aumônerie E. Gabard

Merci Evelyne.

Nous avons appris au début de l'été, qu'après 13 ans à l'aumônerie du collège Gabard, Evelyne Correidera arrêta sa responsabilité.

Nous ne pouvons que la remercier pour tout le travail effectué pendant ces années de présence à l'aumônerie. Accompagner des jeunes dans le cheminement de la foi n'est pas chose facile. Avec les animateurs de l'aumônerie, à travers les rencontres qu'elle organisait, Evelyne savait proposer, écouter, dynamiser ces jeunes pleins de vie, qui venaient régulièrement se retrouver au collège ou à la paroisse pour réfléchir et vivre ensemble un bon moment d'amitié et de prière.

Merci Evelyne, que cette nouvelle vie qui commence te donne autant de satisfaction que ce passage à l'aumônerie qui laisse de nombreux souvenirs, ce qui rend la coupure moins rude.

Merci Evelyne.

Abbé Gilles Bonnin et la communauté paroissiale

Dimanche 7 septembre

Fête de Rentrée de la paroisse à Chapelle de Rouse

8h : RV devant le presbytère pour les marcheurs
Jurançon - Rouse

10h30 : Messe

12h : Apéritif suivi d'un repas surprise*

* REPAS : On adoptera la formule suivante : les personnes dont le nom de famille est situé entre les lettres :

- A et G apportent une salade composée.
- H et P apportent une tarte salée ou de la charcuterie
- Q et Z apportent le dessert.

La paroisse offrira le pain, la boisson et les couverts.

Covoiturage assuré

Pensez à vous manifester
auprès de l'accueil les après-midi au 05 59 06 24 22
auprès de Philippe Lanusse au 06 27 87 49 34

RV. devant les églises ND du Bout du Pont et Ste Marie à 9h45



Dans la tendresse et dans la joie,
nous avons accueilli, par le Baptême :

Arthur Perréal

Hortense Grussaute

Maël Cabrol

Camille-Dominique Dupuy-Rebeillé

Maxence Fouesnant

Nahia Farbos

Noé Charles

Clara Seguin

Antoine Perigaud-Teynie

Cleia Lamant-Duflot

Léa Bernadet

Océane Rios-Rueda

Raffaële Lahon

Dans l'allégresse et la confiance,
se sont engagés par le mariage :



Viviane Casenave et Julien Perréal

Aurélie Bravo et Philippe Carneiro

Emilie Souberbielle et Romain Goujon

Valérie Bigaud et Frédéric Garetier



Dans la peine et la paix,
nous avons célébré les obsèques de :

Yvette Bruyas (99 ans)

Jean-Baptiste Lardit (94 ans)

Paul Michaut (97ans)

Josette Loustau-Cazaux (75ans)

Julien Bourel (99ans)

Alice Lipsztajn (95ans)

Jeanne Bordanave-Vignau (100 ans)

Gérard Hamel (72 ans)

Thérèse Minvielle (92ans)

Edmond-Firmin Bellegarde (95ans)

Gilbert Bidart (78 ans)

Louise Barret (94 ans)

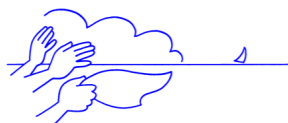

Profession de Foi



Soirée Olympiades KT

Madame, monsieur.

Nous remercions toutes les personnes qui manifestent leur intérêt pour le JP et qui lui font bon accueil. Comme certains, vous aimez le journal et vous voulez participer financièrement à sa publication ...

Alors si vous le pouvez et si vous le souhaitez, remettez votre don (4€, 10€...) sous enveloppe à l'adresse suivante : presbytère de Jurançon, 1 rue de Borja, 64110 Jurançon ou lors des quêtes dominicales.

Souhaitant que le contact soit gardé entre les hommes et l'Eglise catholique, ce journal trimestriel est tiré à 4100 exemplaires et est déposé dans toutes les boîtes aux lettres par des bénévoles au début des mois de septembre, décembre, mars et juin.

Le JP que vous avez en main est parfois le seul lien que certains ont avec l'Eglise. Ce journal que nous lisons est le reflet de la vie de notre paroisse Notre Dame de l'Espérance*.

*Paroisse ND de l'Espérance : commune de Jurançon et quartier XIV juillet Pau Rive-Gauche.

Merci de votre soutien.

Bon à découper

NOM Prénom

ADRESSE

MAIL (si vous voulez recevoir le JP et les infos concernant la paroisse) :

5€

10€

Autre :