

Un document à découvrir...

Le Théâtre de Châteaudun Architecte M. Vaillant



En 1833, le Conseil municipal de Châteaudun concède gratuitement au menuisier M. Renard le droit de construire une salle de spectacle sur un terrain communal, à l'emplacement de l'ancienne église Saint-André. Il peut en jouir pendant 27 ans. Suite à quoi, la ville en devient propriétaire.

Quand le théâtre revient à la ville, il est trop petit et peu fréquenté. Le maire de l'époque, M. Moisant, le fait reconstruire complètement. Il rouvre en 1888 avec de nouveaux décors, 500 places et une vaste scène, et sert à la fois de salle de spectacle et de lieu de réunions publiques et politiques.

Les plans manuscrits sur papier calque étaient poussiéreux et salis. Certains étaient déchirés aux endroits des pliures. Pour tous, le papier était fragilisé avec des déchirures sur les pourtours. Les calques ont été nettoyés à sec, défroissés et mis à plat, les parties affaiblies ont été doublées avec du papier japon.

Les plans sont conditionnés chacun dans une pochette accompagnée d'une carte neutre de renfort.

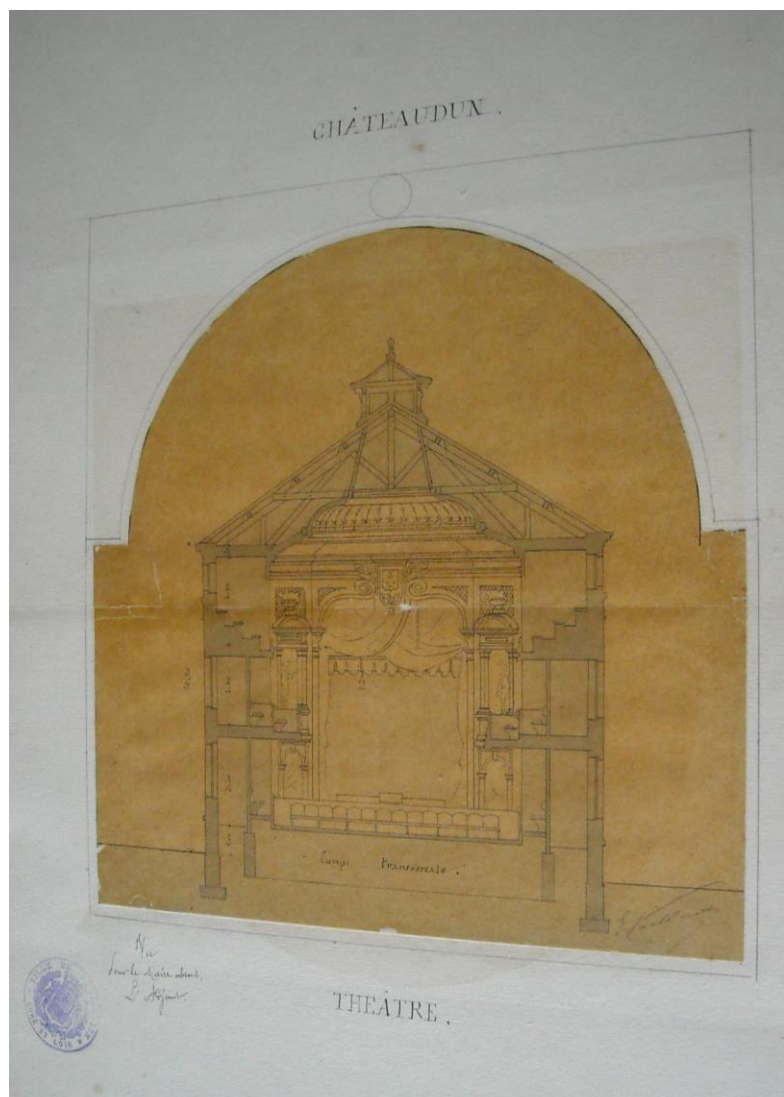

VILLE DE CHATEAUDUN
THEATRE

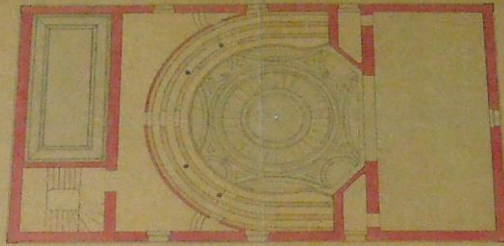

Plan de la 2^e Galerie au 1^{er}



Elev. de l'exterieur.

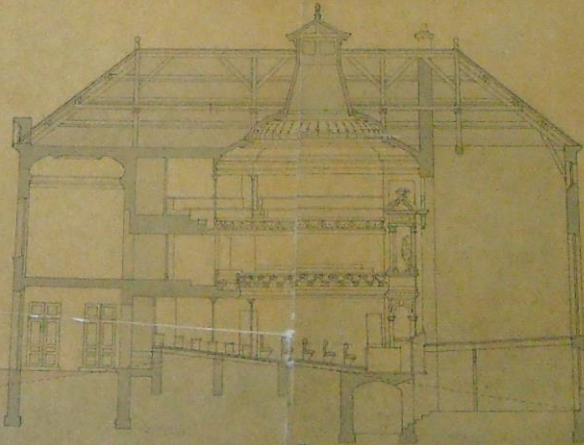

Coupe Longitudinale

PROJET DE THEATRE
PAR M. DE LAUNAY
DANS LA VILLE DE
CHATEAUDUN 1837

Projet de
M. de Launay

Chateaudun le 10 Mars 1837
J. de Launay

VILLE DE CHATEAUDUN
Théâtre.

Plan
Cote le Nord est
L'Est
L'Est

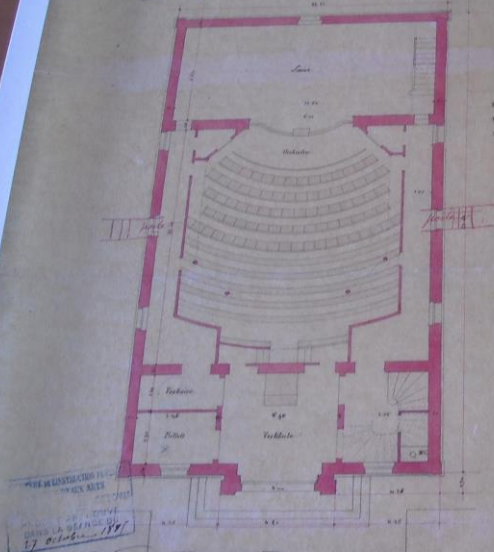

Plaque

1 ^{re} Tribune	1.50
2 ^{de} Tribune	1.50
3 ^{de} Tribune	1.50
4 ^{de} Tribune	1.50
5 ^{de} Tribune	1.50
6 ^{de} Tribune	1.50
7 ^{de} Tribune	1.50
8 ^{de} Tribune	1.50
9 ^{de} Tribune	1.50
10 ^{de} Tribune	1.50
11 ^{de} Tribune	1.50
12 ^{de} Tribune	1.50
13 ^{de} Tribune	1.50
14 ^{de} Tribune	1.50
15 ^{de} Tribune	1.50
16 ^{de} Tribune	1.50
17 ^{de} Tribune	1.50
18 ^{de} Tribune	1.50
19 ^{de} Tribune	1.50
20 ^{de} Tribune	1.50
21 ^{de} Tribune	1.50
22 ^{de} Tribune	1.50
23 ^{de} Tribune	1.50
24 ^{de} Tribune	1.50
25 ^{de} Tribune	1.50
26 ^{de} Tribune	1.50
27 ^{de} Tribune	1.50
28 ^{de} Tribune	1.50
29 ^{de} Tribune	1.50
30 ^{de} Tribune	1.50

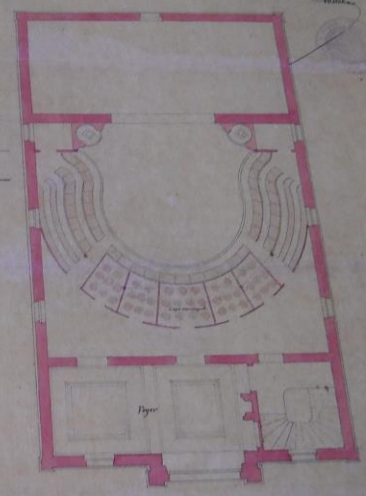

PROJET DE LOI
DU 17 OCTOBRE 1897

M. de
M. de

Plan du Rez de Chaussée

Plan de la 1^{re} Galerie.

M. de
M. de