URGENCES

Pharmacie de garde
Téléphoner au 32 37.

Médecins de garde
Régime général et Carmi Est : Médigarde, tél. 0 820 33 20 20.

Dentiste
Régime général et SSM : téléphoner au 15 (de 9 h à 12 h uniquement).

Samu et ambulance
Tél. 15.

Gendarmerie
Farébersviller : rue Ronsard, tél. 03 87 00 49 00. L'Hôpital : rue de Cahors, tél. 03 87 93 61 16.

Police
Freyming-Merlebach : rue Pasteur tél. 03 87 04 47 10.
L'Hôpital : rue de la Mairie tél. 03 87 93 67 68.

Pompiers
Urgence : tél. 18.

AUJOURD'HUI

Loisirs
Aquagliss : de 11 h 30 à 20 h. Tél. 03 87 00 22 90.

Patrimoine
Barst : visite guidée du saillant, de 14 h à 16 h. Renseignements au 03 87 89 10 57 ou 06 60 03 00 74.

Vie religieuse
Sainte-Barbe du Warndt : messe à 15 h à Hochwald pour la mission polonaise, à 15 h à Merlebach, et à 17 h à Betting suivi du bol de riz au centre socioculturel en faveur du CCFD-Terre solidaire.
Saint-Jean-de-la-Neuwiese : chemin de croix à 10 h à Marienthal et à 18 h, célébration de la Passion du Christ à Cappel.
Paroisse protestante : culte à 9 h à Farébersviller à la maison de retraite et à 10 h 30 à la chapelle protestante de Hombourg-Haut.

DEMAIN

Nature
Hoste : nuit de la chouette organisée par la LPO pays des lacs, à 20 h, au foyer de Hoste.

Patrimoine
Barst : visite guidée du saillant, de 14 h à 16 h. Renseignements au 03 87 89 10 57 ou 06 60 03 00 74.

ANIMATION — *concert*

Cotton picking au café Le Lorrain

Le groupe Cotton Picking assurera le show vendredi 10 avril, au café Le Lorrain. Photo RL

Le café Le Lorrain, au quartier de Merlebach, accueillera vendredi 10 avril, à partir de 21 h, le groupe Cotton Picking. Cette formation musicale, fondée en juin l'année dernière, proposera un répertoire entre rock et country. Le public pourra entendre Luc, le chanteur fan de rockabilly et hill billys, Fred, le chanteur fan de country et le guitariste de l'ancien groupe Conniving, Alain au violon, Jean-Luc à la basse et Raviol Phil à la batterie.

Ce dernier est également un ancien du groupe Revolver. Entrée libre.

BALESTRERI Paul
CHARPENTE - COUVERTURE - ZINGUERIE
BARDAGE - TRAITEMENT DE CHARPENTE
DÉSAMIANTAGE
GUENVILLER - Tél. 03 87 90 80 81
658559200

POMPES FUNÈBRES GRANITS BIES FRÈRES-RIEHL
• Organisation complète d'obsèques
• Travaux cimetière et caveaux
• Pose de monuments
• Contrats d'obsèques
03 87 93 41 09
24 h/24 - 7 j/7
L'HÔPITAL - FALCK - HOMBOURG-HAUT - CREUTZWALD
658016400

NUMÉROS

Services
Syndicat des eaux : Betting, Cocheren, Freyming-Merlebach et Béning : tél. 0 810 463 463. Seingbouse : tél. 03 87 89 59 46. Barst : tél. 03 87 92 69 73 ; syndicat d'assainissement, tél. 03 87 94 67 98.
Hombourg-Haut : régie municipale d'électricité et de télédistribution : tél. 03 87 00 22 22.

Social
Urgences logement
Tél. 115.
Drogue Info Service
Permanence : numéro vert (gratuit) 0800 23 13 13.
Croix-Bleue
Permanence, tél. 03 87 81 55 47.
SOS amitié
Ecoute 24 h sur 24, tél. 03 87 63 63 63.

RL SERVICES

Correspondants RL
Freyming-Merlebach : Isabelle Slazak, tél. 06 63 26 87 67.
Patrick Piroth, tél. 06 31 42 07 11.
René Dupont (SOM), tél. 03 87 04 92 96.
Claudia Mistler (culture) : 06 42 35 95 36.
Barst : Bernard Paquet, tél. 03 87 89 28 86.
Béning-lès-Saint-Avold : Sophie Girolami, tél. 06 10 03 89 02.
Betting : Marius Gry, tél. 03 87 81 52 77.
Cappel : Gilbert Eynius, tél. 03 87 89 68 85.
Cocheren : Désirée Kwiatkowski, tél. 03 87 04 72 65.
Farébersviller : Chantal Jedar, tél. 06 07 04 58 83 ou 03 87 89 37 96.
Guenviller : Céline Marchica tél. 06 07 28 62 51.
Henriville : Chantal Bouring, tél. 03 87 81 19 43.
Hombourg-Haut : Aloyse Léonard, tél. 03 87 81 17 00.
Seingbouse : Sandra Wasylczenko, tél. 03 87 89 17 93.

COMMERCE — *colère au centre commercial les alliés*

Le supermarché Match ferme sans crier gare

Mardi, les employés du Match du centre commercial Les Alliés ont été informés par leur directeur de la fermeture du supermarché en juin. Surpris, les commerçants de la galerie marchande se sentent floués, les clients pleurent.

Le supermarché Match fermera ses portes le 15 juin. La nouvelle a été annoncée mardi matin aux salariés, mais la direction n'a pas communiqué avec les autres commerçants de la galerie marchande, ni avec ses clients. Une attitude qui passe mal. Photos Philippe RIEDINGER.

Après la fermeture de Forbach, annoncée pour fin juin, Match a prévu de fermer un autre de ses magasins. A Freyming-Merlebach, le supermarché implanté au centre commercial Les Alliés, baissera définitivement le rideau le 15 juin prochain.

Mardi matin, le directeur a annoncé la mauvaise nouvelle à sa vingtaine d'employés.

L'information s'est répandue comme une traînée de poudre parmi la clientèle, mais aussi chez les commerçants de la galerie marchande. Tous se disent surpris, en colère, et se sentent floués par la direction de Match.

Janine placarde des affiches

Janine, une habituée du centre commercial, est immédiatement montée aux créneaux. En bonne voisine, cette cliente a décidé de soutenir le personnel et les commerçants du centre, en confectionnant une affiche de protestation qu'elle a placardée sur plusieurs vitrines.

La Merlebachoise y dénonce « *les actionnaires de Match qui nous baladent clients, commerçants et personnels allégrement depuis au moins deux ans en parlant de rénovation, alors qu'ils ont laissé se dégrader un bon commerce de proximité.* »

« En 1977, c'était le plus beau centre »

« *Je travaille ici depuis l'ouverture du centre des Alliés en 1977, et j'avais aussi l'habitude d'y faire mes courses* », indique Marie-France Ruault, très contrariée depuis qu'elle a appris la fermeture du Match. Cette employée de la pharmacie regrette surtout que les propriétaires aient laissé se dégrader les locaux ces dernières années. « *J'ai vécu les heures glorieuses du centre, avec une galerie marchande florissante et le plus beau supermarché de la région, c'est vraiment dommage d'en arriver là aujourd'hui.* » Marie-France habite à 500 mètres de son lieu de travail : « *C'était bien pratique pour moi de faire mes achats ici, surtout avec le parking souterrain facilement accessible. Je trouve dommage que Match n'ait pas redynamiser son magasin, car il y a vraiment du potentiel.* »

De L'Hôpital pour se faire coiffer

« *Cela fait dix ans que je fréquente ce centre commercial* », confie Elvire Becka. Cette habitante de L'Hôpital n'y vient pas seulement pour le supermarché. « *Je me fais coiffer chez Malika depuis qu'elle y a ouvert son salon. Et avec ma sœur, nous nous retrouvons deux à trois fois par semaine à la pâtisserie pour y boire un café* », confie la Spitelloise, qui apprécie la galerie, mais aussi le parking gratuit à disposition.

« Il n'y a que l'argent qui compte »

« *Les actionnaires ne pensent pas aux gens, il n'y a que l'argent qui les intéresse* », fulmine une autre cliente du salon de coiffure. Domiciliée à Morsbach, Marie Costa a, elle aussi, ses habitudes aux "Alliés". Elle aime s'y faire coiffer et en profite toujours pour quelques emplettes. « *Je pourrai toujours aller ailleurs. Mais comment vont faire les clients qui n'ont pas de voiture pour se déplacer, Il y a beaucoup de personnes âgées dans le quartier, personne ne se soucie d'elles*, constate-t-elle. *A Forbach aussi le Match ferme au centre-ville, et les habitants se retrouvent dans commerce de proximité, c'est malheureux !* »

Textes : Josette BRIOT.

les commerçants de la galerie marchande ne baissent pas les bras

Les pharmaciennes continuent leur travail

Les pharmaciennes Aline Henrard et Isabelle Zimmermann ne sont pas prêtes à baisser les bras. « Match ferme, mais pas les autres commerces ! »

« *Match ferme, mais nous nous restons et nous continuons à accueillir les gens comme d'habitude* ». Les pharmaciennes Isabelle Zimmermann et Aline Henrard se battront jusqu'au bout pour garder leur emplacement et poursuivre leur activité à l'entrée de la galerie. « *Notre chance, c'est d'avoir un accès extérieur* », se rassurent-elles. Pas question de baisser les bras. « *On est dix salariés à la pharmacie, et nous continuerons à travailler ici. Nos clients sont désespérés depuis qu'ils ont appris la fermeture du Match, il y a beaucoup de personnes âgées parmi notre clientèle, elles sont inquiètes.* » Les pharmaciennes ont repris cette affaire en juillet 2012. « *Il y a un an, Match nous a présenté un projet de travaux, le groupe voulait refaire tout le centre commercial. Les responsables nous ont vraiment menés en bateau* », fulminent les propriétaires de l'officine.

Les deux femmes ne comprennent pas que Match n'ait pas prévenu le syndic de copropriété de leur intention de fermer. « *Ce sont les employés du supermarché qui nous ont appris la nouvelle, ce n'est tout de même pas normal.* »

« Match s'est moqué de nous »

Myriam Lomoro est la propriétaire du Fournil des Alliés. « Cela fait 10 ans que nous avons acheté cette cellule et je n'ai d'ailleurs pas fini de payer », confie la boulangère. Son époux tient une boulangerie à la Brême d'Or à Stiring, Myriam s'occupe du magasin de Merlebach. « Je me plais ici et je veux rester. Mais si mon chiffre descend, je ne pourrai pas tenir. » La nouvelle de la fermeture du Match ne l'a pas étonné. « On a toujours eu du mal à croire aux promesses de Match sur leur projet de rénovation, ils se sont bien moqués de nous. » La commerçante est vraiment déçue de ce qui arrive : « Ce centre commercial est super bien placé, il aurait fallu se réveiller avant pour le moderniser. »

Le restaurateur reste

« Moi, je reste quoiqu'il advienne. » Stéphane Turquin gère la cafet du centre commercial. Un café-restaurant, qui accueille une clientèle d'habitués tout au long de la journée. « J'ai la chance d'avoir une entrée extérieure et une terrasse », dit l'exploitant, installé dans les lieux depuis un an et demi. « Mon resto fonctionne bien. Je sers entre 30 et 50 couverts chaque midi, je ne partirai pas d'ici. » Lui aussi a été surpris par la fermeture de Match : « L'emplacement est bien, c'est dommage d'avoir laissé les choses se détériorer. Une affaire, ça se dynamise. ».

« J'ai investi ici, je ne veux pas arrêter »

Malika Pallara a ouvert son salon de coiffure MC Hair Studio il y a un an et demi. « Je suis déçue d'apprendre que Match ferme. La direction nous avait fait miroiter monts et merveilles avec son plan de rénovation du centre. On y a cru jusqu'au bout, grogne la jeune commerçante. On nous a menti ! » Depuis mardi, Malika est sous le choc : « J'ai beaucoup investi ici. J'ai tout refait à neuf, j'ai installé une grotte à sel et j'avais encore plein de projets innovants. » La coiffeuse se sent trahie : « Les responsables de Match ont été lâches. Ils n'ont même pas prévenu les commerçants de la galerie, on a appris la nouvelle de la fermeture par les caissières du supermarché. C'est triste. »

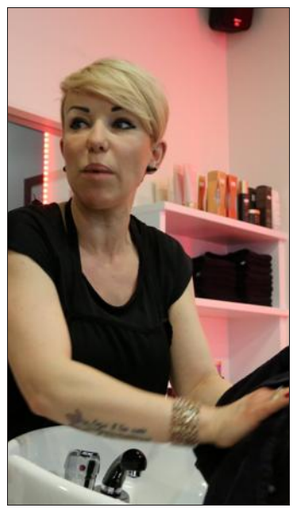

« Un magasin déficitaire »

A la direction de Match, la chargée des relations extérieures, confirme la fermeture du magasin de Freyming-Merlebach le 15 juin. « *L'exploitation est trop déficitaire pour notre enseigne, d'où cette décision de fermer après avoir tenté de nombreuses opérations de relance sur ce point de vente* », explique Carole Dhorme. Elle précise que le site de Forbach ferme pour les mêmes raisons. « *La priorité pour l'enseigne est maintenant le reclassement du personnel* », assure-t-elle. Mais quel avenir pour la quarantaine de salariés travaillant sur Forbach et Freyming-Merlebach ? Match ne semble pas dans une stratégie de nouveaux projets sur la Moselle-Est. Au contraire, ces trois dernières années, le groupe ferme ses magasins les uns après les autres : Sarreguemines, Petite-Rosselle, Forbach, Freyming-Merlebach... Seule la ville de Saint-Avold conserve encore son supermarché.

Le maire pas informé

Le maire de Freyming-Merlebach n'a reçu aucune information officielle de la part de la direction de Match sur cette fermeture. « *Je ne savais pas que le magasin allait fermer. J'en étais resté à un projet d'aménagement présenté par Match il y a trois-quatre ans déjà. Depuis, je n'avais aucune nouvelle* », affirme Pierre Lang.

Le maire note que la situation du centre commercial Les Alliés est compliquée, « *en raison d'une situation patrimoniale complexe. Match n'étant pas propriétaire de tous les murs.* » La Ville, elle, possède le parking extérieur, « *dont le réaménagement est prévu avec la construction de la nouvelle salle de spectacles.* » Quant aux clients qui s'inquiètent de la fermeture de ce magasin de proximité, l'élu leur rappelle que le centre-ville compte encore un Lidl, un Simply et une supérette Shopi.

EN BREF

Circulation et stationnement

À l'occasion de la fête foraine de Pâques, le parking de la place du Marché à Freyming, côté sud, sera interdit à la circulation et au stationnement, jusqu'au jeudi 9 avril, 12 h.

Aquagliss

Le complexe nautique Aquagliss est ouvert à Pâques comme suit : ce vendredi saint 3 avril de 11 h 30 à 20 h ; samedi 4 avril de 8 h à 20 h ; dimanche de Pâques 5 avril de 8 h à 12 h 30 ; lundi de Pâques 6 avril de 8 h à 12 h 30.

Renseignements au 03 87 00 22 91.

Uniat

L'Uniat (Union nationale des invalides et accidentés du travail), groupement de la Moselle, tiendra sa permanence vendredi 10 avril de 14 h 15 à 16 h à Freyming-Merlebach, bureau de la communauté d'agglomération, ancien puits Reumaux au 2, rue de Savoie.

Enquête Insee

Une enquête Insee (Institut national de la statistique et des études économiques), sur les loyers et les charges a lieu dans la commune jusqu'au 18 avril. Elle permettra de connaître l'évolution trimestrielle des loyers au niveau national.

Cette enquête est reconnue d'intérêt général et donc obligatoire. Les personnes retenues seront avisées par l'institut du passage d'un enquêteur qui possédera une carte officielle l'accréditant.

Loto quine

Un loto quine est organisé par l'Interassociation ce lundi 6 avril, à 14 h, salle Vouters.

40 lots d'une valeur de 3 500 à 4 800 € seront mis en jeu.

Réservation par SMS au 06 79 42 91 46.

Mairie

À l'occasion des fêtes de Pâques, les services municipaux vaqueront : ce vendredi 3 avril (vendredi saint) et le lundi 6 avril (lundi de Pâques).

Mineurs Hochwald

La Société des mineurs de Hochwald tiendra une réunion samedi 11 avril à 10 h, à l'Espace Wieselstein, dans la salle du bas. Au programme : préparation de la fête du 1er mai et surtout finalisation de la commémoration du 90e anniversaire de la catastrophe de Reumaux qui a eu lieu un 3 mai. À cette occasion, beaucoup de membres indispensables sont attendus.

Rosiéristes

La prochaine journée de travail des rosiéristes aura lieu le mercredi 8 avril, au monument du Warndt. Le rendez-vous est fixé à 8 h dans la salle de l'école Élie-Reumaux.

Il y aura également une réunion, le dimanche 12 avril, exceptionnellement à 9 h dans la salle des rosiéristes du CFA Élie-Reumaux.

Au programme, la préparation du 90e anniversaire de la société, prévu le 14 juin.

Animations jeunes

Le centre social ASBH-La maison des associations, avec le soutien de la ville de Freyming-Merlebach et la Caf de la Moselle, organise un accueil de loisirs du 13 au 17 avril.

Destinées aux enfants âgés de 5 à 12 ans, les animations s'articuleront autour de trois thèmes : les animaux marins (5 à 7 ans) ; les super-héros (7 à 9 ans) ; les jeux de société (9 à 12 ans). Des sorties au cinéma et au bowling sont également prévues.

Renseignements et inscriptions à la Maison des associations, dans le quartier de Freyming. Tél. 03 87 00 22 68.

Marine

Le centre d'information et de recrutement des forces armées de Metz tiendra son point rencontre mensuel le mercredi 8 avril à la Mission locale de 10 h à 12 h.

Les jeunes gens ou jeunes filles et/ou leurs parents pourront y obtenir tous les renseignements nécessaires sur les différentes filières d'engagement. Renseignements au 03 87 15 58 84.

MEYER
Taxis - Ambulances
FREYMING-MERLEBACH
Tél. 03 87 29 68 00
658940800