LA CANTINE EKITABLE

Un lieu expérimental de la grain à la bouche en plein coeur de la ville de Rennes.

COMMENT OUVRIR L'INSTITUT PASTEUR SUR L'EXTÉRIEUR ET LA CUISINE SUR LA SALLE DE RESTAURATION?

PROLONGER LA CUISINE VERS LA SALLE, LE COULOIR POUR ARRIVER À L'ENTRÉE AFIN D'OUVRIR LE BÂTIMENT VERS L'EXTÉRIEUR.

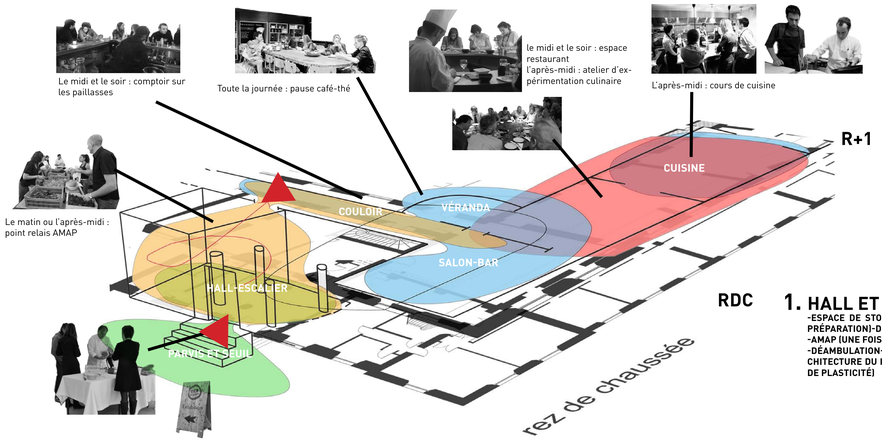

STOCKAGE
-RÉFRÉGIRATEURS
-STOCKAGE SEC ET FROID
-VESTIAIRE

3. SALON-COMPTOIR
-COMPTOIR BAR/CAISSE
-OUVERTURE/LIEN AVEC LA CUISINE
-ESPACE DE RANGEMENT VAISSELLE
-TABLE «RONDE», GROUPE RÉDUIT

4. CUISINE
-CUISINE CENTRALE
-SALLE : GRANDES TABLES TOURNÉES VERS LA CUISINE
-ENVIRON 40-45 PLACES ASSISES
-RANGEMENTS

1. HALL ET ENTRÉE
-ESPACE DE STOCKAGE PRIMAIRE (AVANT LA PRÉPARATION)-DÉPÔT FOURNISSEUR
-AMAP (UNE FOIS PAR SEMAINE)
-DÉAMBULATION-CONTEMPLATION DE L'ARCHITECTURE DU HALL ET DES ESCALIERS (JEU DE PLASTICITÉ)

2. COULOIR-ESCALIER
-LIEU DE CONTEMPLATION SUR LA COUR
-TABLETTE DE FENÊTRE (8 À 12 PERSONNES)
-RANGEMENT-VAISSELLE EN HAUTEUR

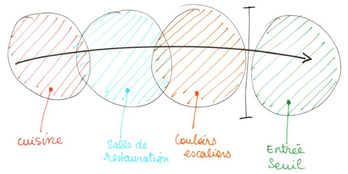

LA CANTINE EKITABLE EST UNE CANTINE CONVIVIALE, UNIQUE ET SAINE.

L'INSTITUT PASTEUR A UN EMPLACEMENT STRATÉGIQUE, EN PLEIN COEUR DE LA VILLE MAIS S'EFFACE À CAUSE DE SON ENVIRONNEMENT (ARBRE, CIRCULATION ET UN SEUL ACCÈS). CEPENDANT, À L'INTÉRIEUR, LES NOMBREUSES ET GRANDES FENÊTRES OUVRENT LE BÂTIMENT VERS EXTÉRIEUR. SUR LE PROGRAMME DEMANDÉ, ON CONSTATE UNE VOLONTÉ DE S'OUVRIR SUR UNE NOUVELLE PRATIQUE CULINAIRE. C'EST POUQUOI ON VIENDRA DÉVOILER ET RENDRE PERMÉABLE LES DIFFÉRENTES ACTIVITÉS DU LIEU (ET DONC DE L'INSTITUT PASTEUR.

MA QUESTION : COMMENT OUVRIR L'INSTITUT PASTEUR SUR L'EXTÉRIEUR ET LA CUISINE SUR LA SALLE DE RESTAURATION? MON INTENSION EST ALORS DE PROLONGER LA CUISINE VERS LA SALLE, LE COULOIR POUR ARRIVER À L'ENTRÉE AFIN D'OUVRIR LE BÂTIMENT VERS L'EXTÉRIEUR.

POUR SE FAIRE J'AI CHOISI D'UTILISER L'IDENTITÉ DES CARREAUX BLANCS DE LA CUISINE POUR CRÉER DES ESPACES À LA FOIS DYNAMIQUE ET COMTEMPLATIF EN Y AJOUTANT DEUX COULEURS COMLÉMENTAIRE POUR CONSERVER L'IDENTITÉ DU LIEU.

MES OBJECTIFS SONT ALORS DE :
-PERMETTRE UNE TRANSPARENCE DE LA PRÉPARATION DES PLATS POUR AMENER À MANGER MIEUX (À VOIR DIFFÉREMMENT L'ACTE DE CUISINER SAINEMENT)
-PROMOUVOIR LES PETITS AGRICULTEURS LOCAUX ET RÉGIONAUX POUR LES REPAS
-CRÉER UN LIEU ÉCLECTIQUE DE RENCONTRE ENTRE CLIENTS ET MEMBRES DES ASSOCIATIONS (SPORTIVE, ÉTUDIANTS,...)

LE PROJET CONSISTE ALORS À RELIER LES DIFFÉRENTS ESPACES DU SITE POUR L'AMENER À DÉCOUVRIR LA CUISINE AUTREMENT QUE CACHÉ DU PUBLIC.

DÈS LE COULOIR, ON PEUT PRENDRE LA VAISELLERIE POUR ALLER VERS LA CUISINE

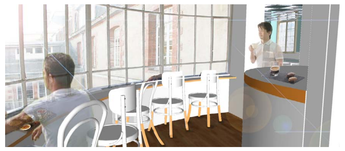

ON PEUT VENIR CONTEMPLER LA PAISIBLE COURS INTÉRIEURE DE L'INSTITUT PASTEUR

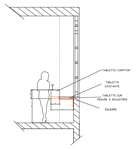

COUPE TABLETTE DANS LE COULOIR
ECH 1/20EME

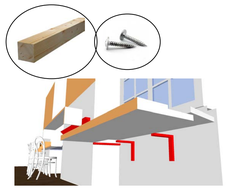

POUR METTRE A BONNE LARGEUR LES TABLETTES, ON ENCASTRE PAR LE DESSOUS LA TABLETTE EXISTANTE

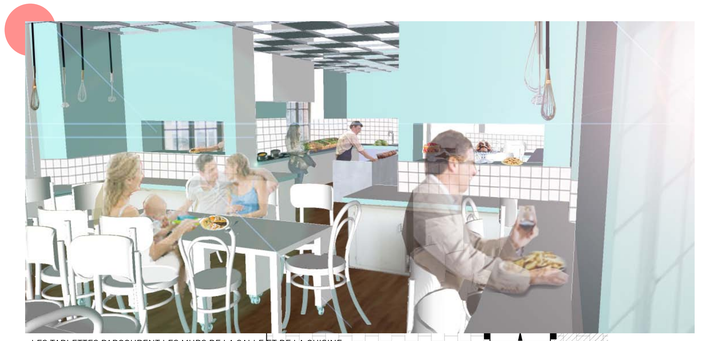

LES TABLETTES PARCOURENT LES MURS DE LA SALLE ET DE LA CUISINE

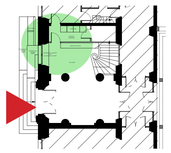

RDC

ETENDRE LE SEUIL PAR UN USAGE D'ASSISE

UNE AMAP VIENT UNE FOIS PAR SEMAINE/ ZONE DE STOCKAGE POUR LES FOURNISSEURS

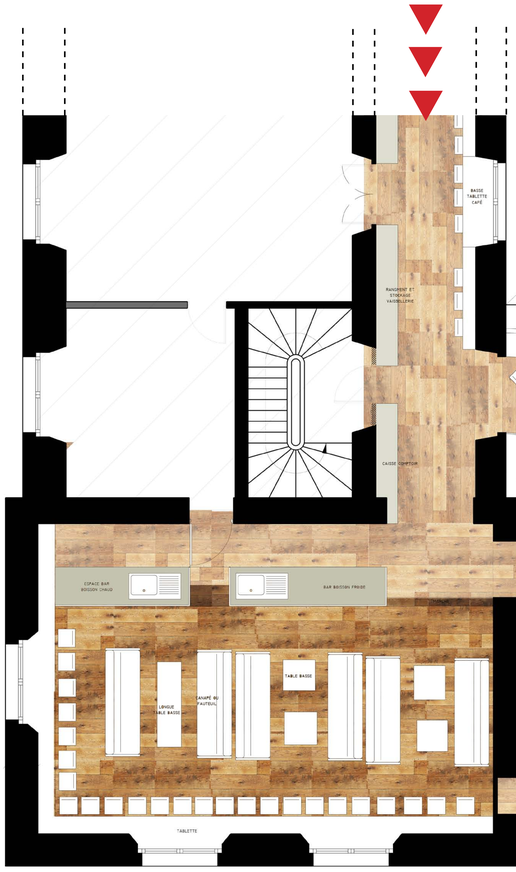

PLAN 1/50 EME DE L'AILE SUD-OUEST DE L'INSTUTIT PASTEUR-RENNES

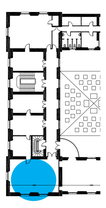

PREMIER ÉTAGE

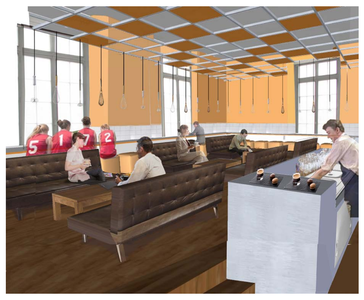

LE SALON-BAR EST PLUS INTIME GRÂCE À UNE SURÉLÉVATION /PODIUM

LE PLAFOND BÉNÉFICIE D'UNE TRAME QUI SE PROPAGE DE LA CUISINE AUX SALLES ET SALONS (ÉVOCATION X= CARREAU DE CUISINE)

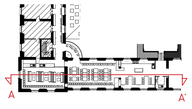

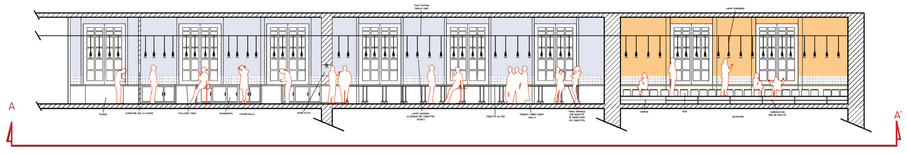

COUPE AA' : DU COULOIR VERS L'EXTÉRIEUR 1/20EME.