APPEL À PROJET

APPEL A PROJET / SENTIERS DES ARTS, Royan 2015

by LAND ARTS *on* jan 8, 2015 • 17 h 34 min

Pas de commentaire

APPEL A PROJET ARTISTIQUE

SENTIERS DES ARTS 2015 – Regards hors saison autour d'une abbaye

Du 19 septembre au 1er novembre 2015

L'édition 2015 des ***Sentiers des Arts – Regards hors saison*** choisit de mettre en lumière le patrimoine spécifique de la commune de Sablonceaux et puise son originalité dans la présentation d'œuvres monumentales et contemporaines. Sablonceaux est située au cœur d'une campagne en mosaïque jalonnée de champs colorés, de forêts et dotée d'un patrimoine historique fort qui s'impose visuellement.

L'itinéraire choisi sur cette commune met en avant :

- **Un paysage en mosaïques :** Une campagne colorée pleine de nuances avec de grandes plaines cultivées et largement boisées : blé, tournesol et maïs…Des lignes douces qui inspirent la rêverie, le repos et la méditation.
- **Un patrimoine historique imposant :** Isolée au milieu des champs, en lisière de forêt, l'abbaye de Sablonceaux s'impose comme un harmonieux tableau chargé d'histoire, de mystère et de spiritualité.
- **Des chemins ancestraux :** Le chemin de Saint-Jacques-de-Compostelle et le chemin des Prêtres traversant la forêt incitent les *pèlerins* d'aujourd'hui à cheminer dans cette commune.

DERNIERS ARTICLES

APPEL A PROJET / artistes in situ en forêt de Montargis 2015
jan 16, 2015

APPEL A PROJET / SENTIERS DES ARTS, Royan 2015
jan 8, 2015

APPEL A PROJET / Parcours des Fées 2015
jan 7, 2015

APPEL A PROJET / Ile de Ré 2015
déc 25, 2014

APPEL A PROJET / Art&Nature 2015, Carquefou
nov 30, 2014

APPEL A PROJET / Parc Vivant 2015, Ville de Flers
nov 29, 2014

SÉLECTION LIVRES & DVD

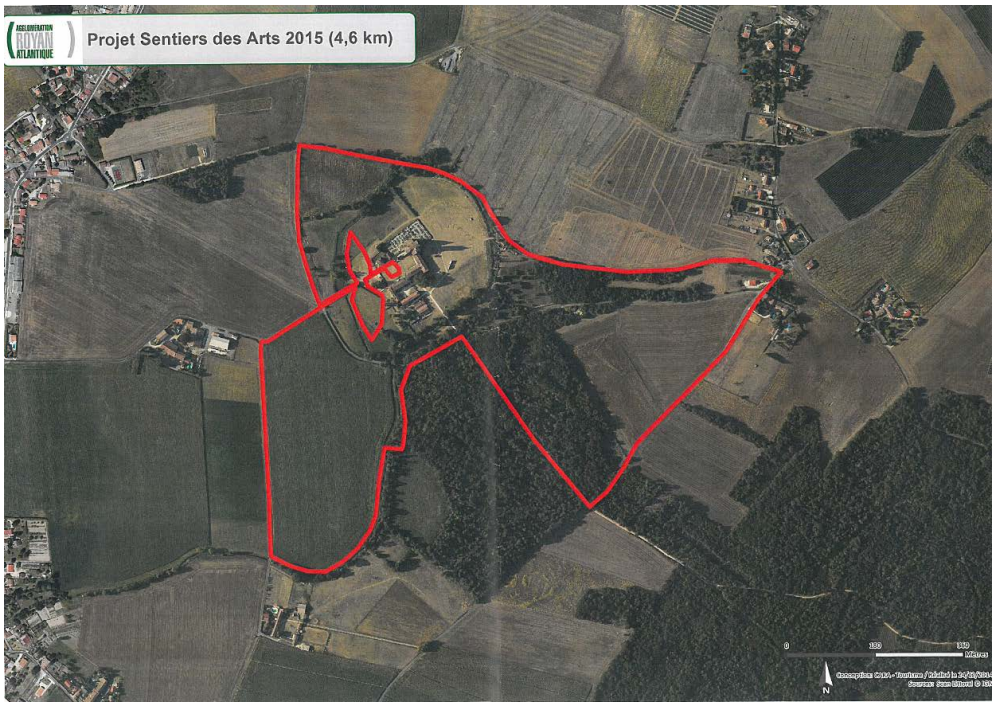

Cet évènement artistique vise à :

- Faire découvrir un environnement paysager et patrimonial à travers le regard d'artistes contemporains.
- Susciter la curiosité et réveiller l'imaginaire tapi en chacun.
- Générer des rencontres artistiques et poétiques entre les artistes, leurs œuvres et les habitants du territoire.

L'appel à projet est ouvert du 06 janvier 2015 au 19 février 2015.

Cet appel à projet est lancé en direction d'artistes plasticiens pluridisciplinaires utilisant comme moyen d'expression, l'installation, la performance artistique, soit tout ce qui touche au domaine des arts visuels et qui exercent notamment dans le domaine du land art et de l'art environnemental.

La présence de tous les artistes est requise le samedi 12 septembre 2015 pour une semaine de création in situ et de rencontres. Autour des ***Sentiers des arts,*** sera proposé un ensemble d'animations. Un intérêt particulier sera porté à la rencontre du public avec les œuvres et les artistes (Milieu scolaire, atelier Land Art et conférences …)

L'ouverture officielle des ***Sentiers des Arts*** – ***Regards hors saison autour d'une abbaye*** est fixée au **samedi 19 septembre 2015.**

Les dossiers de candidatures sont à déposer avant le 19 février 2015, 17 heures : Agglomération Royan Atlantique, 107 Avenue de Rochefort, 17201 ROYAN CEDEX.

Profil des candidats :

Ce projet s'adresse aux artistes professionnels ou collectifs d'artistes de toutes nationalités, sans limite d'âge, pouvant témoigner d'une expérience artistique.

L'artiste devra soit :

- être inscrit à la Maison des Artistes (ou structure similaire si étranger), collectif d'artiste Land Art
- être salarié par une structure professionnelle habilitée à établir une facturation

CONDITIONS : Téléchargement du cahier des charges : **www.marches-securises.fr**

Chaque artiste sélectionné recevra :

- La rémunération globale de **2 700 € TTC** pour la conception et réalisation du projet artistique.
- Des indemnités de déplacement, d'un montant maximum de **300 € TTC** pour un aller-retour.

- L'hébergement et les frais de repas ne sont pas pris en charge.

Appel à projet 2015

Carte du site

Pour obtenir un complément d'informations, merci de contacter:

Direction des Affaires Culturelles et Patrimoine 05 46 22 19 20

Animatrice du Patrimoine, Delphine HUGONNARD-BRUYERE
d.hugonnard(at)agglo-royan.fr

Tags: Charente-Maritime, Poitou-Charentes, Royan

Précédent
APPEL A PROJET / Parcours des Fées 2015

Suivant
APPEL A PROJET / artistes in situ en forêt de Montargis 2015

Ecrire un commentaire ?

Name *required*

Email *required*

Website

Submit