



- INVITATION -

COUPE D'EUROPE BMX 2015

3ème & 4ème manches

SAISON BMX 2015

DIJON – MESSIGNY ET VANTOUX (FRANCE)

01, 02 et 03 Mai 2015

DIJON - MESSIGNY ET VANTOUX - CÔTE-D'OR

Spring



FÉDÉRATION
FRANÇAISE
DE CYCLISME



BMX Week

EUROPEAN CUP

3ème et 4ème manche

Du 1er au
3 mai 2015

Avec Sandie Thibaut

Championne de France et d'Europe Junior 2014

Championne du monde en Time Trial 2014

Avec Niek Kimmann

Champion de Hollande et d'Europe

Champion du Monde et des JO jeunes

Avec Mariana Pajon

Championne Olympique, Championne du monde Elite 2014

Piste de Messigny
et Vantoux

Entrée payante

* Tarifs : journée 8 € - Pass weekend : 15 € - Gratuit moins de 8 ans

Photos : Vincent De La Rue - Rozenn Krebel
Conception graphique : Rozenn Krebel - DIJON



LOCALISATION

DIJON – MESSIGNY ET VANTOUX

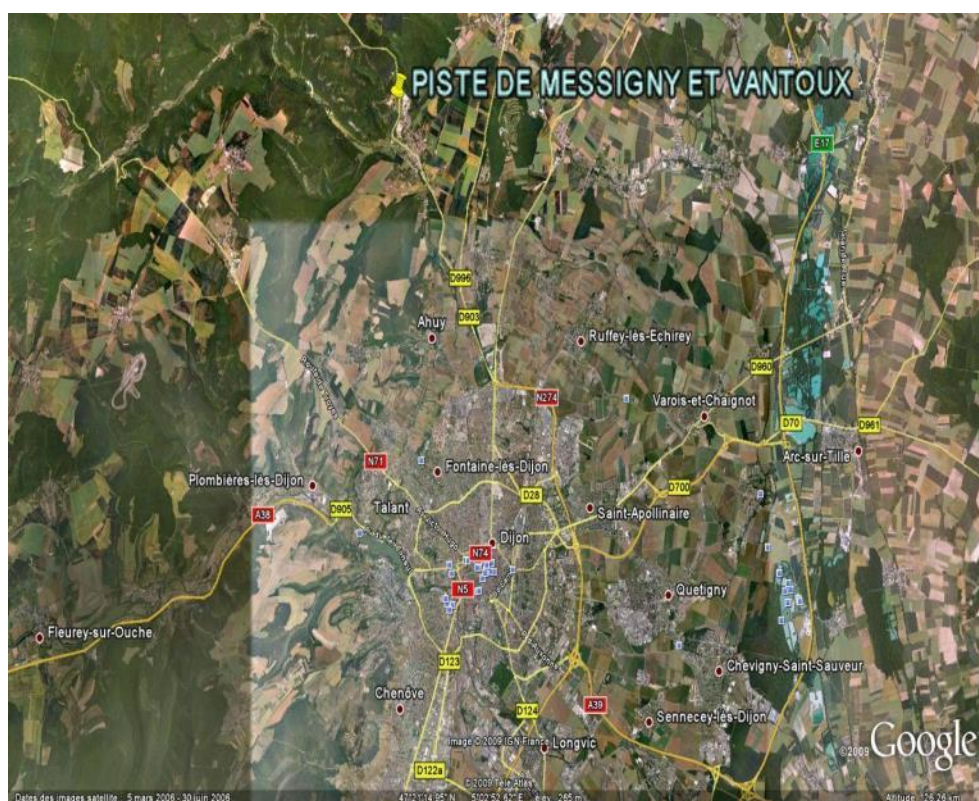
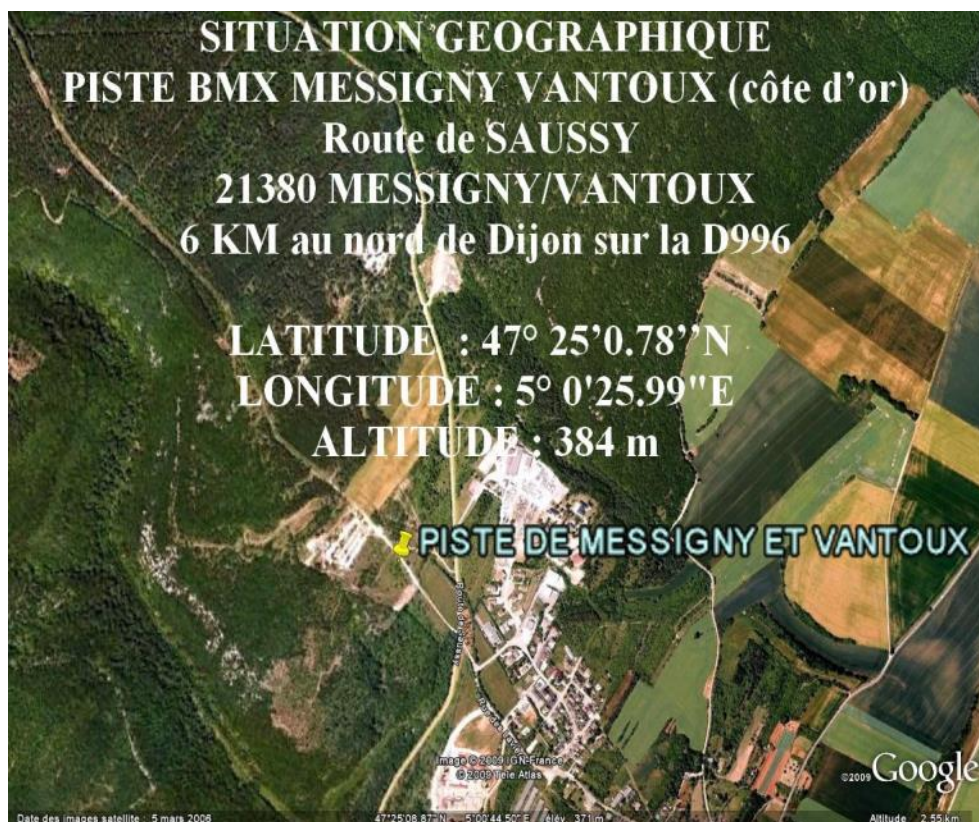

PROGRAMME PREVISIONNEL

WJ + WE + MJ + ME	BLOC 3
20" CHALLENGE (13 > MEN 25 +)	BLOC 2
20" CHALLENGE (8 - > B 11/12)	BLOC 1
Tous les cruisers	BLOC 1

JEUDI 30/04:

15:00 - 22:00	Ouverture de l'accueil pour le camping
---------------	--

VENDREDI 01/05:

08:30 - 22:00	Contrôle des Inscriptions par pays / Chef d'Equipe seulement
16:30	Réunion des Chefs d'Equipes
13:00 - 15:25	Essais à la grille catégories Championnat
15:30 - 18:50	Essais 20" challenge (garçons & filles 13 e+)
	Essais 20" challenge (garçons & filles 8 & - / 12)
	Essais Cruisers
19:00	Coupe d'Europe - Manche 3 - Toutes catégories championnat (Manches et finales)
	Remise des prix Coupe d'Europe Manche 3

SAMEDI 02/05:

07:00-09:00	Finalisation Contrôle des Inscriptions
	Warm up / Essais grille bloc 1
	Manches 1-3 bloc 1
	Warm Up / Essais grille bloc 2
	Manches 1-3 bloc 2
	Finales Bloc 1 et 2
	Remise des prix catégories challenge blocs 1 & 2
	Warm up Catégories Championnat
	Coupe d'Europe - Manche 4 - Toutes catégories championnat (Manches et finales)
	Remise des prix Coupe d'Europe Manche 4

DIMANCHE 03/05 :

07:00-09:00	Finalisation Contrôle des Inscriptions
	Warm up / Essais grille bloc 1
	Manches 1-3 bloc 1
	Warm Up / Essais grille bloc 2
	Manches 1-3 bloc 2
	Finales Bloc 1 et 2
	Remise des prix catégories challenge blocs 1 & 2

INSCRIPTIONS (pilotes français)

Les engagements devront être effectués par les clubs sur Internet à partir du site de la FFC suivant la procédure habituelle des engagements en ligne.

La date limite des engagements est fixée au jeudi 16 avril 2015.

Le désengagement doit être signalé au correspondant régional. Seuls les pilotes présents sur la LRP 2015 sont autorisés à courir.

Attention, merci de prendre note qu'aucun engagement tardif ne sera pris en compte.

MONTANT DES INSCRIPTIONS :

Catégories Championnat / par manche :

- 37 € Women Junior – Men Junior
- 59 € Women Elite – Men Elite

Catégories Challenge : par catégorie et par manche :

- 29 € (20" and 24")

CATEGORIES COURUES

Catégories Championnat :

- Women Junior / Men Junior
- Women Elite / Men Elite

Catégories Challenge :

- Girls 9/10, 11/12, 13/14, 15/16
- Women 17+
- Boys 9/10, 11/12, 13/14, 15/16
- Men 17/24, Men 25+
- Cruisers: M 17/29, M 30/39, M 40/44, M 45 +
- Cruisers women : 17+ Catégories combinées

CONTROLE DES INSCRIPTIONS

Par le biais du chef d'Equipe Français.

L'accès à l'espace "Contrôle des inscriptions" sera fléché depuis l'entrée du village.

Un espace d'accueil complémentaire sera installé sur la piste le samedi et dimanche.

Date : Vendredi 30 avril de 08h30 à 22h00

Chaque pilote recevra une enveloppe avec une plaque frontale et une plaque latérale dont l'usage sera obligatoire.

REMISE DES PRIX

Pour toutes les catégories challenge : trophées aux 8 finalistes de chaque catégorie.

Pour toutes les catégories championnats : un bouquet de fleurs aux trois premiers de chaque catégorie et des primes selon détail ci-après.

	MEN ELITE	WOMEN ELITE	MEN JUNIOR	WOMEN JUNIOR
PLACE	€ / round	€ / round	€ / round	€ / round
1	1350	800	600	400
2	670	400	350	200
3	330	230	160	100
4	300	170	130	80
5	250	150	120	70
6	210	100	100	60
7	170	80	80	50
8	120	70	60	40

Les primes seront distribuées juste après la course. **Les primes qui ne seront pas réclamées au moment de la cérémonie de remise des prix seront perdues.**

ESPACES RESERVES AUX TEAMS

Des Espaces seront réservés pour les teams:

- Teams enregistrés auprès de l'UEC et inscrits à la compétition
- Les autres teams (incluant les teams UEC qui ne sont pas inscrits à
- aux compétitions sont les bienvenus également. Un emplacement leur sera attribué sur la base du 1^{er} arrivé, 1^{er} servi.
- Coût de l'emplacement à régler par tous les teams dès leur arrive : 150.00 €
- Ci-joint, formulaire de réservation d'emplacement pour les teams : à retourner aux organisateurs à l'adresse indiquée.

CAMPING

Les camping-cars seront interdits sur les parkings réservés aux voitures. La commune de Messigny et Vantoux interdit formellement les campements sauvages.

Un terrain situé à 300m de la piste pourra accueillir des Camping-cars et éventuellement des tentes et caravanes. A votre arrivée un fléchage sera mis en place vers le point d'accueil.

Le terrain comportera des cabines WC, un point d'eau et, à proximité de la piste, un bloc sanitaire avec douches.

Un point de collecte des eaux noires (vidange cassettes) sera mis en place. La vidange des eaux grises est formellement interdite sur le site.

Barbecues et feux sont strictement interdits sur le site en raison des risques élevés d'incendie sur zone.

Cultures à proximité : interdiction absolue de piétiner les cultures sous peine d'exclusion du camping.

Les emplacements, au nombre de 120, seront tracés. Ils seront attribués au fur et à mesure de la réception des réservations. Ils ne comportent pas de possibilité de raccordement électrique.

Le boulanger assurera une tournée matinale le vendredi, le samedi et le dimanche.

Nous vous demandons de respecter la propreté des lieux, des containers de tri seront mis à disposition pour les ordures.

Une participation aux frais est fixée à 40 € par emplacement pour le week-end.

Camping. Horaires d'accueil :

- jeudi 30 avril de 15h à 22h
- vendredi 1^{er} mai de 8h à 22h
- samedi 02 mai de 8h à 14h.

Pour la réservation, veuillez compléter le document joint qui doit nous **parvenir au plus tard** le 17 avril 2015 accompagné de votre règlement à l'adresse suivante :

Christian MANACH 29 rue Durand 21540 Blaisy-Bas
bcmv.euro.resa@gmail.com

Emplacement du Camping :



PARKING PUBLIC GRATUIT

Plusieurs parkings seront disponibles à proximité de la piste. Leur accès sera fléché.

Les tentes et camping-cars ne pourront pas s'installer sur les parkings. Si cela était le cas ces véhicules seront enlevés par la police municipale.

TARIF DES ENTREES

L'accès à la piste sera payant :

Tarifs <i>(gratuit pour les moins de 8 ans)</i>	
Pass journée	8 €
Pass week-end	15 €

L'entrée sera gratuite pour les pilotes inscrits à la compétition sur présentation de leur bracelet pilote. Une pièce d'identité pourra éventuellement être réclamée pour les enfants de moins de 8 ans.

RESTAURATION

Différents menus seront proposés à la consommation :

- Plats chauds
- Boissons chaudes et froides
- Pizzas
- Spécialités locales ...

VILLAGE

Vous trouverez dans le village installé aux abords de la piste, différentes boutiques :

- Marchands de cycles
- Produits régionaux
- Stands des sponsors
- Etc

HOTELS

CAMPANILE

Dijon nord toison d'or tel : 03 80 74 41 00 fax : 03 80 70 13 44 GPS Lat.47, 3557. Long.5, 033411
-Parc technologique de la toison d'or. Allée Alfred Nobel . 21100 Dijon - 6 mn de la piste

Dijon sud Marsannay tel : 03 80 52 62 01 fax : 03 80 51 36 80 GPS Lat.47, 2798. Long.5, 01825
-215 allée Olivier de la Marche Zone d'activité ACTI-SUD 21160 Marsannay la Cote - 20 mn de la piste

Dijon centre Gare tel : 03 80 43 40 01 fax : 03 80 43 10 02 GPS Lat.47, 3233. Long.5, 033411
-15/17/Avenue Foch 21000Dijon - 15mn de la piste

Dijon est St Appolinaire tel : 03 80 72 45 38 fax : 03 80 71 36 33 GPS Lat.47, 331. Long.5, 077531
-1 Rue de la Fleuriée, Route de Gray 21850 Saint APPOLLINAIRE - 10 mn de la piste

KYRIAD

DIJON Gare tel : 03 80 53 10 10 fax : 03 80 53 10 38
-7.9 Rue ALBERT REMY 2100 Dijon -15 mn de la piste

DIJON Chenove tel : 03 80 51 70 70 fax : 03 80 51 25 31
-16, rue JEAN MOULIN 21300 Chenove - 18 mn de la piste

DIJON Centre tel : 03 80435378 fax : 03 80 42 84 17
-22, Avenue Marechal Foch 21000 Dijon - 18 mn de la piste

DIJON Quetigny tel : 03 80 31 69 12 fax : 03 80 67 15 11
-14, Avenue de bourgogne 21800 Quetigny - 15 mn de la piste

PREMIERE CLASSE

Dijon nord toison d'or tel : 03 80 70 12 88 fax : 03 80 70 13 36
-6 Rue des Ardennes 21000 Dijon - 8 mn de la piste

HOTEL DE L'ECREVISSE

Au nord de Messigny et Vantoux (accès direct de la piste)

Pension / 1/2 pension / wi-fi / Petit village tranquille

1Place de l'église 21120 MOLOY tel : 03 80 75 12 36 - 18 mn de la piste



FORMULAIRE DE RESERVATION D'EMPLACEMENT POUR LES TEAMS

- NOM :
- PAYS :
- TEAM MANAGER :

Heures d'ouverture de l'accueil :

Jeudi	30/04/2015	de 15H00 à 22H00
vendredi	01/05/2015	de 08H00 à 22H00

Merci de nous indiquer votre heure approximative d'arrivée :

- Jeudi
- Vendredi

Numéro d'immatriculation du véhicule et de la remorque :

.....

Montant à régler pour l'emplacement : 150.00 € par team.

Formulaire de réservation à retourner à : thibaut.jacky@orange.fr avant le 17.04.2015

Règlement par chèque ou en espèces à l'accueil

Les Teams enregistrés auprès de l'UEC auront des emplacements réservés.



FORMULAIRE RESERVATION CAMPING

European Cup 01, 02 et 03 mai 2015

Comité :

Club:

Mme / M :

- Adresse :
- Code postal :
- Ville :
- Téléphone :
- E-mail :

- CAMPING-CAR Nombre : Longueur (m) (un seul véhicule par emplacement)
- CARAVANE Nombre :
- TENTE FAMILIALE Nombre :

NOMBRE TOTAL D'EMPLACEMENTS : (Redevance de 40 € par emplacement, électricité non disponible)

Soit un montant total de 40 € x =€

À payer par chèque à l'ordre du BMX VTT CLUB de MESSIGNY et VANTOUX (BCMVB)

Les Horaires d'accueil camping sont les suivants

Jeudi 30/04/15 de 15h00 à 22h00
Vendredi 01/05/15 de 08h00 à 22h00
Samedi 02/05/15 de 08h00 à 14h00

Merci de nous indiquer votre arrivée prévue

Jeudi 30/04/15 versh.....
Vendredi 01/05/15 versh.....
Samedi 02/05/15 versh.....

Immatriculation du/des véhicule(s) :

Si vous souhaitez être regroupés avec d'autres personnes sur le site, les réservations devront être effectuées ensemble.

Un pass vous sera remis à votre arrivée après vérification de votre inscription et de votre paiement.

NOTA : Aucun accès au camping ne sera possible sans le pass qui vous aura été remis

En réservant vous vous engagez à respecter les règles imposées sur la zone de camping. Ces règles sont précisées dans le dossier d'invitation.

Pré-réservation : Formulaire à nous retourner par e-mail à l'adresse : bcmvb.euro.resa@gmail.com

Le règlement et le formulaire de réservation doivent nous parvenir **avant le 17/04/2015** à :

Monsieur Christian MANACH 29, rue Durand 21540 BLAISY BAS

La réservation sera effective à encaissement du chèque.

