

**Comité du Finistère
De Judo, Jujitsu,
Kendo
Et Disciplines Associées**

Saison 2014 / 2015

LIVRET SPORTIF



<http://www.cdjudoda29.fr/>

SOMMAIRE



COMMISSION SPORTIVE.

- Page 3** Calendrier Sportif.
Page 4 Championnats par catégorie.
Page 5 Calendrier septembre 2014 à juin 2015
Page 6 Calendrier septembre à décembre 2015
Page 7 Commission sportive, rappel des conditions d'engagement aux compétitions.
Page 8 Autorisation de prélèvement (lutte contre le dopage).

PLANNING des compétitions départementales.

- Page 9** Coupe Culture Judo
Page 10 Championnat du Finistère individuel Seniors 1^{ère} Division M/F
Page 11 Tournoi individuel Benjamins M/F - 1
Page 12 Championnat du Finistère individuel Cadets M/F
Page 13 Championnat du Finistère individuel Juniors M/F
Page 14 Tournoi individuel Benjamins M/F - 2
Page 15 Championnat du Finistère individuel Minimes M/F et Coupe du Jeune Arbitre Cadet/Cadette
Page 16 Tournoi individuel Benjamins M/F - 3
Page 17 Championnat par équipes Cadets
Page 18 Coupe Cadets M/F – Championnat du Finistère Ceintures de couleur M/F
Coupe du Jeune Commissaire sportif M/F
Page 19 Championnat du Finistère individuel Benjamins M/F et Coupe du Jeune Arbitre Minime M/F
Page 20 Annexe 1 : Challenge Benjamins M/F.
Page 21 11^{ème} journée NENPAÏ.

COMMISSION INTEGRATION.

- Page 22** Judo et personnes en situation de handicap.

COMMISSION D'ARBITRAGE.

- Page 23** Organigramme de la Commission Départementale d'Arbitrage CD29.
Page 24 Formulaire d'inscription des arbitres titulaires F1 et plus.
Page 25 Formulaire d'inscription des arbitres stagiaires F1.
Page 26 Formulaire d'inscription des commissaires sportifs.
Page 27 Renseignements pratiques : stages d'arbitrage et de commissaire sportif.
Page 28 Renseignements pratiques concernant l'école départementale d'arbitrage.
Page 29 Formulaire d'inscription passage UV pour 1^{er}, 2^{ème} et 3^{ème} dan.
Page 30 Information à tous les arbitres, commissaires sportifs et autres volontaires.
Page 31 Fiche référent Arbitres et Commissaires Sportifs Club.
Page 32 Formulaire d'inscription Coupe du Jeune Arbitre Cadet/Cadette.
Page 33 Formulaire d'inscription Coupe du Jeune Arbitre Minime M/F.
Page 34 Formulaire d'inscription Coupe du Jeune Commissaire Sportif M/F Benjamin-Minime.

CENTRE LABELLISE D'ENTRAINEMENT.

- Page 35 à 38** Description, conditions d'admission et dossier d'inscription.

LES PARTENAIRES.

- Page 39** Les Partenaires du Comité du Finistère.



CALENDRIER SPORTIF SAISON 2014 / 2015

COMPÉTITIONS DÉPARTEMENTALES			
Samedi 15 Novembre 2014	FOUESNANT	4S	Coupe Culture Judo M/F
Samedi 10 Janvier 2015	BREST	5S	Championnat individuel Seniors D1
Dimanche 11 Janvier 2015	BREST	10S	TOURNOI 1 BENJAMINS M/F
Dimanche 18 Janvier 2015	PLOUZANE	6S	Championnat individuel Cadets M/F
Dimanche 1 ^{er} Février 2015	A définir	6S	Championnat individuel Juniors M/F
Samedi 28 Février 2015	PLUGUFFAN	10S	TOURNOI 2 BENJAMINS M/F
Dimanche 1 ^{er} Mars 2015	PLUGUFFAN	6S	Championnat individuel Minimes M/F Coupe Jeune Arbitre Cadet/Cadette
Samedi 21 Mars 2015	CHATEAUNEUF DU FAOU	10S	TOURNOI 3 BENJAMINS M/F
Dimanche 22 Mars 2015	CHATEAUNEUF DU FAOU	6S	Championnat par équipes Cadets
Dimanche 3 Mai 2015	PLOUHINEC	6S	Championnat ceintures de couleur Coupe Cadets et Coupe du Jeune CS M/F Benjamins Minimes
Dimanche 10 Mai 2015	LOCTUDY	6S	Championnat individuel Benjamins M/F Coupe Jeune Arbitre Minime M/F
COMPÉTITIONS RÉGIONALES ORGANISÉES DANS LE FINISTÈRE			
Samedi 8 Novembre 2014	CROZON	6S	Tournoi Labellisé Minimes M/F
Dimanche 9 Novembre 2014	CROZON	5S	Championnat par équipes Seniors D3
Samedi 28 Mars 2015	CONCARNEAU	6S	½ Finale Juniors M/F
Dimanche 29 Mars 2015	CONCARNEAU	8S	Championnat Minimes M/F
Samedi 23 Mai 2015	QUIMPERLE	4S	Championnat Ceintures de Couleur
Dimanche 24 Mai 2015	QUIMPERLÉ	6S	Championnat Benjamins M/F
Dimanche 31 Mai 2015	CHATEAUNEUF DU FAOU	6S	Coupe régionale Juniors
ARBITRAGE			
Dimanche 21 Septembre 2014	Caudan	Stage régional commissaires et arbitres	
Dimanche 5 Octobre 2014	Trégunc	Stage départemental commissaires et arbitres	
Dimanche 12 Octobre 2014	Guipavas	Stage commissaires et arbitres pour le Nord	
Dimanche 12 Octobre 2014	Riec sur Belon	Stage commissaires et arbitres pour le Sud	
STAGE NATIONAL DES ENSEIGNANTS HAUTS GRADÉS			
Avril 2015	CROZON	Stage national des professeurs hauts gradés	
11 ^{eme} JOURNÉE NENPAÏ			
19 Avril 2015	CROZON	Entraînement de masse anciens CN, vétérans et stage Kata	
STAGE KATA			
Dimanche 5 Octobre 2014	TREGUNC	Stage Kata	
D'autres stages seront programmés, les enseignants seront avertis.			
ENTRAINEMENT FEMININS			
17 Octobre 2014	QUIMPER	ENTRAINEMENT UNIQUEMENT FEMININ	
22 Mars 2015	CHATEAUNEUF	ENTRAINEMENT UNIQUEMENT FEMININ	
ENTRAINEMENT DE MASSE DE MINIMES A SENIORS			
29 Octobre 2014	LANNILIS	MINIMES A SENIORS	
6 Mars 2015	LANDERNEAU	MINIMES A SENIORS	
17 Avril 2015	CONCARNEAU	MINIMES A SENIORS	
STAGES INTER DÉPARTEMENTAUX par catégories			
22 au 24 Décembre 2014	Ploërmel	Benjamins et minimes	
11 au 13 avril 2015	Ploërmel	Cadets	
13 au 15 avril 2015	Ploërmel	Benjamins et minimes	
EXAMEN DE KATA et TOURNOI DES GRADES			
Samedi 22 Novembre 2014	Dimanche 23 Novembre 2014	LORIENT	Se référer au calendrier de Ligue
Samedi 7 Février 2015	Dimanche 8 Février 2015	ST GREGOIRE	Se référer au calendrier de Ligue
Samedi 6 Juin 2015	Dimanche 7 Juin 2015	GOUESNOU	Se référer au calendrier de Ligue



CHAMPIONNATS PAR CATEGORIE SAISON 2014 - 2015

Catégories	Championnat individuel		Championnat par équipe	
	Départemental	Régional	Départemental	Régional
Benjamin	TOURNOIS * 11 Janvier 2015 à Brest * 28 Février 2015 à Pluguffan *21 Mars 2015 à Châteauneuf du Faou			
	Finale 10 Mai 2015 à Loctudy	24 Mai 2015 à Quimperlé	15 Novembre 2015 à définir	29 Novembre 2015 Vannes
Minime	1 ^{er} Mars 2015 à Pluguffan	29 Mars 2015 à Concarneau	15 Novembre 2015 à définir	29 Novembre 2015 Vannes
Cadet	18 Janvier 2015 à Plouzané 3 Mai 2015 à Plouhinec	½ FINALE 14 Mars 2015 à Mûr de Bretagne	22 Mars 2015 à Châteauneuf du Faou	10 Octobre <u>2015</u> Ploërmel
Junior	1 ^{er} Février 2015 à définir	½ FINALE 28 Mars 2015 à Concarneau		11 Octobre <u>2015</u> Ploërmel
Senior D1	10 Janvier 2015 à Brest			
Senior D2				30 Novembre 2014 à Rennes
Ceinture de couleur	3 Mai 2015 à Plouhinec	23 Mai 2015 à Quimperlé		
Coupe Culture Judo	15 Novembre 2014 à Fouesnant			
Cht Jujitsu Exp. technique				
11 ^{eme} journée NENPAÏ ancien, vétéran	19 Avril 2014 à Crozon			
Kata	22 Novembre 2014 à Lorient	7 Février 2015 à Saint-Grégoire	6 Juin 2015 à Gouesnou	
Tournois de grades	23 Novembre 2014 à Lorient	8 Février 2015 à Saint-Grégoire	7 Juin 2015 à Gouesnou	

CALENDRIER SEPTEMBRE 2014 à JUIN 2015

Septembre 2014		Octobre 2014		Novembre 2014		Décembre 2014		Janvier 2015		Février 2015		Mars 2015		Avril 2015		Mai 2015		Juin 2015	
S 06		S 04		S 01		S 06		S 03		D 01	Dép Juniors animation Hauts gradés ?.....	D 01	Dép Minimes Pluguffan	S 04		S 02		S 06	Ex Kata Gouesnou
D 07		D 05	Stage dép Arb Stage Kata Trégunc	D 02		D 07		D 04		S 07	Ex Kata St Grégoire	S 07	Fr Eq D1 Masc Bret Jujitsu Ploërmel	D 05		D 03	Dép Cpe Cad Dép C.Couleur Plouhinec	D 07	T Grades Gouesnou
S 13		S 11		S 08	Fr Ind Sen D1 TL Min M/F Crozon	S 13	TL Min M/F Lanester TL Cad M/F Lanester	S 10	Dép Sen D1 Brest	D 08	Fr Eq D2 T Grades St Grégoire	D 08	Fr Eq D1 Fém Open Ne-Waza Ploërmel	S 11	Fr Cad	S 09	Tournoi Cadets Lamballe	S 13	
D 14		D 12	Ecole D'arbitrage Guipavas Riec s/Belon	D 09	Fr Ind Sen D1 Bret Eq Sen N3 Crozon	D 14	TL Sen M/F Lanester	D 11	tournoi 1 Benjamins Brest	S 14		S 14	1/2 Cadets Mûr de Bretagne	D 12	Fr Cad	D 10	Dép Benjamins Loctudy	D 14	
S 20		S 18		S 15	Coupe Culture Judo CD 29 Fouesnant	S 20	St Juges Kata Rennes	S 17	TL Min M/F Cesson	D 15		D 15	TL Min M/F Mûr de Bretagne	S 18	AG FFJDA Chambery	S 16	Fr Jun Plate forme Kata Caudan	S 20	St Juges Kata Angers
D 21	Stage Rég Arbitrage	D 19		D 16	Tournoi Cadets Ploërmel	D 21	Grades Techniques Rennes	D 18	Dép Cad Plouzané	S 21	1/2 Seniors Bret Norm	S 21	Tournoi 3 Benjamins Châteauneuf/F	D 19	AG FFJDA Chambery Neinpaï Crozon	D 17	Fr Jun Plate forme Kata Caudan	D 21	Grades Techniques Angers
S 27		S 25		S 22	Ex Kata Lorient	S 27		S 24		D 22	1/2 Cadets PIC IDF PDL AQUI LIM RA ALS PACA BOU	D 22	Dép Eq Cadets Châteauneuf/F	S 25	IR Minimes Laval	S 23	Bret C.Couleur Quimperlé	S 27	
D 28		D 26		D 23	T Grades Lorient	D 28		D 25	Bret Eq Sen D2 Animation Rég Sport adapté St Herblon	S 28	Tournoi 2 Benjamins Pluguffan	S 28	1/2 Juniors Concarneau	D 26	1/2 Juniors PIC TBO FC PCH LR	D 24	Rég Cpe Benj Quimperlé	D 28	
				S 29				S 31				D 29	Coupe Région. Minimes Concarneau	Fr FFSU 1D Ind 1 Eq 8 & 9 avril		S 30	Coupe Nat Eq Minimes Dép		
				D 30	Bret Eq Sen N2 Rennes											D 31	Rég Cpe Jun Châteauneuf/F		

CALENDRIER SEPTEMBRE 2015 à DÉCEMBRE 2015

Septembre 2015		Octobre 2015		Novembre 2015		Décembre 2015	
S		S	1/2 Seniors NPC NOR LOR LIM RA	D		S	Coupe Fr Jun
05		03		01		05	
D		D	Bret Eq Niv3 Pacé	S	Fr Ind D1 Ex Kata Lorient	D	
06		04		07		06	
S		S	Rég Eq Cadets Ploërmel	D	Fr Ind D1 T Grades Lorient	S	Fr Ind D2
12		10		08		12	
D		D	Rég Eq Jun Ploërmel	S	Rég Cpe Sen St Erblon	D	Cpe Fr Ind Sen
13		11		14		13	
S		S	GS PARIS	D	Dép Eq Benjamins Dép Eq Minimés A définir	S	
19		17		15		19	
D		D	GS PARIS	S	Fr Eq Cad	D	
20		18		21		20	
S		S	Coupe Fr Cad	D	Fr Eq Jun	S	
26		24		22		25	
D		D	Crit Fr Cad	S	Bret Eq Niv2 Vannes	D	
27		25		28		27	
		S		D	Rég Eq Benj Rég Eq Min		
		31		29	Vannes		

COMMISSION SPORTIVE DÉPARTEMENTALE

Responsable Départemental
Béatrice RUBEAUX-GRANDIN



Franck Robert, Maxime Le Goanvic et Laurent Commanay (CTR)

Membres de la commission :

Nicolas Cloteaux (Responsable CLE), François Brélivet , Arnaud Cueff,
Serwan des Cognets, Stéphane Lucas, Julien Guerrey.

Saisie informatique lors des championnats :

Jean-Yves Mounier, Michel Kergaravat et Didier Décourt.

ORGANISATION SPORTIVE DES COMPÉTITIONS DÉPARTEMENTALES

PASSEPORTS SPORTIFS

Il est rappelé la nécessité impérative pour les combattants d'être à jour (certificat médical, timbres de licence) lors de leur présentation aux compétitions.

AUCUNE DEROGATION NE SERA ACCORDÉE.

Les passeports non conformes seront conservés jusqu'à la fin de la compétition.

CATÉGORIES DE POIDS

En raison de problèmes de responsabilité, **il n'y aura aucune tolérance de poids, les catégories seront scrupuleusement respectées.**

PESÉES

Rappel : pour les filles ainsi que les garçons, les pesées se feront en sous vêtements pour les catégories benjamins sans tolérances de poids. (A partir de Minimes réf textes officiels)

Les responsables de pesées devront faire respecter rigoureusement le règlement pour le contrôle des passeports, des licences, des certificats médicaux et des catégories d'âge et de poids.

En cas d'accident, si un contrôle révèle une erreur, leur responsabilité est entière, et des poursuites pénales peuvent être engagées. Il faut donc être très rigoureux.

AUTORISATION

Je soussigné(e).....père, mère, représentant

légal * de né(e) le :

autorise tout prélèvement nécessitant une technique invasive, notamment un prélèvement de sang, effectué dans le cadre de la lutte contre le dopage, sur ce dernier/ cette dernière *.

* Barrer les mentions inutiles

Fait à, le,

Pour faire valoir ce que de droit,

Signature

RAPPEL :

Un contrôle anti-dopage peut avoir lieu en compétition et hors compétition.

Tout sportif mineur doit présenter l'autorisation au préleveur agréé en cas de prélèvement sanguin.

L'absence de ce document ne permettra pas la réalisation du contrôle, ce qui pourra entraîner des sanctions de la part de la fédération.

Il est conseillé d'en donner un exemplaire à votre responsable de club, de pôle de haut niveau ou de stage départemental ou régional.

Le préleveur agréé est infirmier, médecin ou technicien de laboratoire.

COUPE « CULTURE JUDO »

Samedi 15 novembre 2014

Lieu : FOUESNANT
Espace sportif de Kervihan

Nombre de surfaces de compétition : 4 surfaces

Commission Sportive : Serwan des Cognets, Nicolas Cloteaux

Responsables de la compétition : Joël Boucher, Miwako Le Bihan et Georges Boidin
(Responsables du Conseil des Ceintures Noires du Finistère et du Morbihan).

Pesée : de 9H00 à 10h00

Années de naissance : juniors et seniors (nés en 1996 et avant)

Début des compétitions après tirage au sort.

Formule de compétition (avec la limite de 7 combats maximum par combattant)

Éliminatoires (temps de combat : 3 minutes)

8 combattants et moins : poules.

Plus de 8 combattants : tableau avec double-repêchage.

Féminines : 3 catégories

- **Moins de 52 kg.**
- **Moins de 63 kg.**
- **Plus de 63 Kg.**

Masculins : 3 catégories

- **Moins de 66kg.**
- **Moins de 81kg.**
- **Plus de 81Kg.**

Dans l'hypothèse d'un grand nombre de combattants inscrits dans une catégorie fédérale, des sous-catégories pourront être rajoutées (Rajout des -48 par exemple si beaucoup d'inscrits en -52 Kg)

Phase finale tableau sans repêchage (temps de combat : 4 minutes)

- **16** qualifiées pour les filles
- **16** qualifiés pour les garçons

Arbitrage : 1 arbitre par tapis

La coupe culture judo est une compétition toutes catégories garçons et toutes catégories filles (juniors, seniors). Compétition ouverte exclusivement aux ceintures noires.

Cette saison la coupe culture judo est organisée par les comités du Finistère et du Morbihan.

La Coupe Culture Judo est ouverte à tous les licenciés F.F.J.D.A. ceinture noire minimum.

La relation Grades Championnats sera appliquée.

Les inscriptions se font exclusivement par internet. Voir les modalités d'inscriptions sur le site extranet de la FFJDA

CHAMPIONNAT DU FINISTERE INDIVIDUEL SENIORS 1^{ère} DIVISION M/F

Samedi 10 Janvier 2015

Lieu : BREST

Parcours fléché

Nombre de surfaces de compétition : 6

Club organisateur : DOJO BRESTOIS

Responsable de la Commission Sportive : Serwan des Cognets

Responsable d'arbitrage : un membre de la commission

Responsable des commissaires sportifs : Henri Ravallec

Saisie informatique : Didier Decourt

Délégué du Département responsable de la manifestation : un membre du Comité

Pesées :	13H00-13H30	Seniors masc : -60kg, -66kg, -73kg Seniors fém. : -48kg, -52kg, -57kg
	14H30-15H00	Seniors masc : -81 kg, -90kg, Seniors fém. : -63kg, -70kg,
	15H30-16H00	Seniors masc : -100 kg, +100 kg Seniors fém. : -78 kg, +78 kg

Les inscriptions se feront par internet. Voir les modalités d'inscriptions sur le site internet du département.

TOURNOI INDIVIDUEL BENJAMINS M/F - 1

(Cf. au règlement benjamins annexe1- page 20)

Dimanche 11 Janvier 2015

Lieu: BREST

Parcours fléché

Nombre de surfaces de compétition : 10

Club organisateur : DOJO BRESTOIS

Responsable de la Commission Sportive : Béatrice Rubeaux-Grandin

Responsable d'arbitrage : un membre de la commission

Responsable des commissaires sportifs : Henri Ravallec

Saisie informatique : Didier Decourt et Michel Kergaravat

Délégué du Département responsable de la manifestation : un membre du Comité

9H-9H30 Benjamins : -24 kg, -27 kg, -30 kg
Benjamins : -28 kg, -32 kg

10H30-11H Benjamins : -34 kg

12H30-13H Benjamins : -38 kg,
Benjamins : -36 kg,

13H30-14H Benjamins : -42 kg
Benjamins : -40 kg, -44 kg

14H30-15H Benjamins : -46 kg, -50 kg
Benjamins : -48 kg, -52 kg, -57 kg

15H-15H30 Benjamins : -55 kg, -60 kg, -66 kg, +66 kg
Benjamins : -63 kg, + 63 kg

Tout participant doit être licencié (cf.au règlement benjamins annexe 1 - page 20).

CHAMPIONNAT DU FINISTERE INDIVIDUEL CADETS M/F

Dimanche 18 Janvier 2015

Lieu : PLOUZANE

Parcours fléché

Nombre de surfaces de compétition : 6

Club organisateur : SEIBUKAN

Responsable de la Commission Sportive : Béatrice Rubeaux-Grandin et Stéphane Lucas

Responsable d'arbitrage : un membre de la commission

Responsable des commissaires sportifs : Henri Ravallec

Saisie informatique : Didier Decourt et Michel Kergaravat

Délégué du Département responsable de la manifestation : un membre du Comité

Pesées :	09H00-10H00	Cadets :	-46kg, -50kg, -55kg, -60kg,
		Cadettes :	-44kg, -48kg, -52kg
	11H30-12H30	Cadets :	-66 kg,-73kg, -81kg
		Cadettes :	-57kg, -63kg,
	14H00-14H30	Cadets :	-90kg,+90 kgs
		Cadettes :	-70 kg,+70kg

[Les inscriptions se feront par internet. Voir les modalités d'inscriptions sur le site internet du département.](#)

CHAMPIONNAT DU FINISTERE INDIVIDUEL JUNIORS M/F

Dimanche 1^{er} Février 2015

Lieu : à définir

Parcours fléché

Nombre de surfaces de compétition : 5

Club organisateur : à définir

Responsable de la Commission Sportive : Arnaud Cueff

Responsable d'arbitrage : un membre de la commission

Responsable des commissaires sportifs : Henri Ravallec

Saisie informatique : Didier Decourt et Jean-Yves Mounier

Délégué du Département responsable de la manifestation : un membre du Comité

Pesées :	12h30 à 13h00	Juniors masc. : -55kg, -60kg, -66kg, Juniors fem. : -44kg, -48kg, -52kg,
	13h30 à 14h00	Juniors masc. : -73 kg, -81 kg, -90kg Juniors fem. : -57 kg, -63kg,
	14H30 à 15H00	Juniors masc. : -100kg, +100 kg, Juniors fem. : -70 kg, -78kg +78 kg

Les inscriptions se feront par internet. Voir les modalités d'inscriptions sur le site internet du département.

TOURNOI INDIVIDUEL BENJAMINS M/F - 2 **(Cf. au règlement benjamins annexe1- page 20)**

Samedi 28 Février 2015

Lieu: PLUGUFFAN
Complexe sportif Salvador Allende
Rue de la Villemarqué

Parcours fléché

Nombre de surfaces de compétition : 10

Club organisateur : JUDO CLUB PLUGUFFAN

Responsable de la Commission Sportive : Béatrice Rubeaux-Grandin

Responsable d'arbitrage : un membre de la commission

Responsable des commissaires sportifs : Henri Ravallec

Saisie informatique : Didier Decourt et Serwan des Cognets

Délégué du Département responsable de la manifestation : un membre du Comité

9H-9H30	Benjamins : -24 kg, -27 kg, -30 kg Benjamines : -28 kg, -32 kg
10H30-11H	Benjamins : -34 kg
12H30-13H	Benjamins : -38 kg, Benjamines : -36 kg,
13H30-14H	Benjamins : -42 kg Benjamines : -40 kg, -44 kg
14H30-15H	Benjamins : -46 kg, -50 kg Benjamines : -48 kg, -52 kg, -57 kg
15H-15H30	Benjamins : -55 kg, -60 kg, -66 kg, +66 kg Benjamines : -63 kg, + 63 kg

Tout participant doit être licencié (cf.au règlement benjamins annexe 1 - page 20).

**CHAMPIONNAT DU FINISTERE
INDIVIDUEL MINIMES M/F
et Coupe du Jeune Arbitre Cadet/Cadette**

Dimanche 1^{er} Mars 2015

**Lieu : PLUGUFFAN
Complexe sportif Salvador Allende
Rue de la Villemarqué**

Parcours fléché

Nombre de surfaces de compétition : 6

Club organisateur : JUDO CLUB PLUGUFFAN

Responsable de la Commission Sportive : Nicolas Cloteaux

Responsable d'arbitrage : un membre de la commission

Responsable des commissaires sportifs : Henri Ravallec

Saisie informatique : Didier Decourt et Michel Kergaravat

Délégué du Département responsable de la manifestation : un membre du Comité

Pesées :	9H00-10H00	Minimes masc : -34kg, -38kg, -42kg, Minimes fém : -36kg, -40kg, -44kg, -48kg.
	12H00-12H30	Minimes masc : -46 kg, -50kg, -55kg, Minimes fém : -52kg, -57kg, -63kg.
	14H00-14H30	Minimes masc : -60 kg, -66kg, -73kg, +73kg ; Minimes fém : -70kg, +70kg.

Les inscriptions se feront par internet. Voir les modalités d'inscriptions sur le site internet du département.

TOURNOI INDIVIDUEL BENJAMINS M/F - 3

(Cf. au règlement benjamins annexe1- page 20)

Samedi 21 Mars 2015

Lieu: CHATEAUNEUF DU FAOU
Salle Ar Sterenn

Parcours fléché

Nombre de surfaces de compétition : 10

Club organisateur : JC CHATEAUNEUF DU FAOU

Responsable de la Commission Sportive : Béatrice Rubeaux-Grandin

Responsable d'arbitrage : un membre de la commission

Responsable des commissaires sportifs : Henri Ravallec

Saisie informatique : Didier Decourt et Serwan des Cognets

Délégué du Département responsable de la manifestation : un membre du Comité

9H-9H30	Benjamins : -24 kg, -27 kg, -30 kg Benjamines : -28 kg, -32 kg
10H30-11H	Benjamins : -34 kg
12H30-13H	Benjamins : -38 kg, Benjamines : -36 kg,
13H30-14H	Benjamins : -42 kg Benjamines : -40 kg, -44 kg
14H30-15H	Benjamins : -46 kg, -50 kg Benjamines : -48 kg, -52 kg, -57 kg
15H-15H30	Benjamins : -55 kg, -60 kg, -66 kg, +66 kg Benjamines : -63 kg, + 63 kg

Tout participant doit être licencié (cf.au règlement benjamins annexe 1 – page 20).

CHAMPIONNAT PAR EQUIPES CADETS

Dimanche 22 Mars 2015

**Lieu : CHATEAUNEUF DU FAOU
Salle Ar Sterenn**

Parcours fléché

Nombre de surfaces de compétition : 4

Club organisateur : JC CHATEAUNEUF DU FAOU

Responsable de la Commission Sportive : Béatrice Rubeaux-Grandin et Arnaud Cueff.

Responsable d'arbitrage : un membre de la commission

Responsable des commissaires sportifs : Henri Ravallec

Saisie informatique : Didier Decourt et Jean-Yves Mounier

Délégué du Département responsable de la manifestation : un membre du Comité

Pesées : 12H30-13H00 Equipes cadets

[Les inscriptions se feront par internet. Voir les modalités d'inscriptions sur le site internet du département.](#)

DIMANCHE 22 MARS 2015 À CHATEAUNEUF DU FAOU

ENTRAINEMENT FEMININS DE MINIMES À SENIORS

DE 10H À 12H

**COUPE-CRITERIUM DEPARTEMENTAL CADETS M/F
CHAMPIONNAT DU FINISTERE CEINTURES DE COULEUR M/F
COUPE DU JEUNE COMMISSAIRE SPORTIF M/F**

Dimanche 3 Mai 2015

**Lieu : PLOUHINEC
Complexe Sportif R. Normand
Rue Jean Mermoz**

Parcours fléché

Nombre de surfaces de compétition : 6

Club organisateur : KEI SHIN JUDO CLUB

Responsable de la Commission Sportive : Arnaud Cueff et Julien Guerrey

Responsable d'arbitrage : un responsable de la commission

Responsable des commissaires sportifs : Henri Ravallec

Saisie informatique : Didier Decourt et Michel Kergaravat

Délégué du Département responsable de la manifestation : un responsable du Comité

Pesées :

09H00-9H30	Coupe – Critérium départemental Cadets : -46kg, -50kg, -55 kg, -60 kg Animation départementale Cadets orange/vert : -46 kg, -50kg, -55 kg, -60 kg
10H00-10H30	Coupe – Critérium départemental Cadets : -66 kg, -73 kg, -81 kg Animation départementale Cadets orange / vert : -66kg, -73 kg, -81 kg
11H00-11H30	Coupe – Critérium départemental Cadets : -90 kg, +90 kg Animation départementale Cadets orange / vert : -90 kg, +90 kg
12H00-12H30	Seniors masc. (bleu/marron) et (orange/vert) : -60 kg, -66 kg, -73 kg
13H00-13H30	Seniors masc. (bleu/marron) et (orange/vert) : -81 kg, -90 kg, -100kg, +100 kg
13H00-13H30	Coupe – Critérium départemental Cadettes : -44 kg, -48 kg, -52 kg, -57 kg Animation départementale Cadettes orange/vert : -44 kg, -48 kg, -52 kg, -57 kg
13H30-14H00	Coupe – Critérium départemental Cadettes : -63 kg, -70 kg, +70kg Animation départementale Cadettes orange/vert : -63 kg, -70 kg, +70kg
14H30-15H00	Seniors fém. (bleu/marron) et (orange/vert) -48 kg, -52kg, -57 kg, -63 kg
15H00-15H30	Seniors fém. (bleu/marron) et (orange/vert) -70kg, -78 kg +78 kg

[Les inscriptions se feront par internet. Voir les modalités d'inscriptions sur le site internet du département.](#)

**CHAMPIONNAT DU FINISTERE
INDIVIDUEL BENJAMINS M/F
et Coupe du Jeune Arbitre Minime M/F**

Dimanche 10 Mai 2015

**Lieu : LOCTUDY
Complexe Sportif de Kerandouret.
Rue Hent Poull Gleuvian**

Parcours fléché

Nombre de surfaces de compétition : 6

Club organisateur : DOJO LOCTUDYSTE

Responsable de la Commission Sportive : Béatrice Rubeaux-Grandin

Responsable d'arbitrage : un membre de la commission

Responsable des commissaires sportifs : Henri Ravallec

Saisie informatique : Didier Decourt et Michel Kergaravat

Délégué du Département responsable de la manifestation : un membre du Comité

9H00-10H00 Benjamins : -24 kg, -27 kg, -30 kg, -34 kg
Benjamines : -26 kg, -29 kg, -32 kg, -36 kg

11H00-12H00 Benjamins : -38 kg, -42 kg
Benjamines : -40 kg, -44 kg, -48 kg

12H30-13H00 Benjamins : -46 kg, -50 kg, -55 kg
Benjamines : -52 kg, -57 kg

14H-14H30 Benjamins : -60 kg, -66 kg, +66 kg
Benjamines : -63 kg +63 kg

**PAS D'INSCRIPTION POUR LA PHASE DEPARTEMENTAL BENJAMINS CAR IL Y A
DEJA UNE SELECTION LORS DES TOURNOIS BENJAMINS.**



Annexe 1 : Challenge Benjamins M/F

Le but du circuit :

- Permettre aux judokas de se situer par rapport à l'ensemble des benjamins du département. Avoir un objectif de progression sur la saison.
- Sélection pour l'animation départementale via un circuit constitué d'une série d'animations.
- Favoriser le brassage des jeunes sur le département.
- Favoriser l'implication des judokas sur l'année à travers un classement qui évoluera au cours de la saison.
- Encourager la pratique en compétition

Formule :

- ✓ Animation gratuite pour le licencié et le club.
- ✓ Pesée et vérification passeport/licence (Règlement FFJDA).
- ✓ Échauffement commun.
- ✓ Répartition en poules. Classement par poule (nombre de victoires puis nombre de points)
- ✓ Classement sur l'animation et classement au fur et à mesure de la saison.
- ✓ Objectif qualitatif : Durée maximum pour le pratiquant 2 heures entre la pesée et la remise des récompenses
- ✓ Aspect convivial : Un goûter est servi à chaque jeune judoka à l'issue de la compétition

Matériel et disposition à prendre par le club organisateur :

- ✓ Se conférer au cahier des charges « Compétition »
- ✓ Montage de la salle conforme au cahier des charges des compétitions départementales.

Règlement :

- ✓ Participation : ouvert à tous les Benjamins masculins et féminines du département.
- ✓ Ceinture jaune orange minimum.
- ✓ 2 années de licences, **passport en règle à présenter à chaque animation** (avoir la licence de la saison en cours).
- ✓ L'inscription sera faite grâce à une extraction de la base fédérale mise à jour.
- ✓ Répartition en poules de poids (5 ou 6). En séparant dans la mesure du possible les clubs.
- ✓ En match de poule il n'y aura pas d'égalité, une décision sera donnée équivalente à 1 point.
- ✓ Le classement en poule prendra en compte le nombre de victoires puis du nombre de points.
- ✓ La répartition en poule et ce dès le second tournoi tiendra compte du classement antérieur (Têtes de série et niveaux).
- ✓ Les participants qui auront changé de poids entre deux manifestations seront autorisés à combattre dans la catégorie supérieure (descente de poids non autorisée). Leurs points seront reportés dans leur nouvelle catégorie.
- ✓ Classement sur **3** tournois pour les masculins et les féminines, benjamins.

Quotas qualificatifs benjamins pour le championnat départemental :

Masculins :

- 20 participants 8 qualifiés
- 21 à 40 participants 16 qualifiés
- 41 à 60 participants 24 qualifiés
- 61 et plus participants 32 qualifiés

Féminines :

- 15 participantes 8 qualifiées
- 16 à 20 participantes 10 qualifiées
- 21 à 30 participantes 16 qualifiées
- + 31 participantes 20 qualifiées

CATÉGORIES DE POIDS

Masculins : - 24kg ; - 27kg ; - 30kg ; - 34kg ; - 38kg ; - 42kg ; - 46kg ; - 50kg ; - 55kg ; - 60kg ; - 66kg ; + 66kg
Féminines : - 28kg, - 32kg ; - 36kg ; - 40kg ; - 44kg ; - 48kg ; - 52kg ; - 57kg ; - 63kg ; + 63 kg
Possibilité de créer des catégories inférieures ou supérieures (à +/- 10%)



**Le Comité du Finistère de Judo
et le Renshinkan Judo Crozon
organisent la**

11^{ème} Entraînement NENPAÏ

Et le

4^{ème} STAGE KATA

En fonction du calendrier imposé par la F.F.J.D.A.

**Vétérans, anciens ceintures noires,
tous grades et débutants**

Encadrement : Didier JANICOT Directeur de l'Enseignement Français

Dimanche 19 Avril 2015

Complexe sportif de Crozon (Presqu'île de Crozon Finistère)

**Sur un tatami de 1 000 m², dans le cadre superbe de la Presqu'île de Crozon.
Cette après-midi est basée sur la convivialité.
Elle sera suivie du pot de l'amitié.**

**Cette manifestation s'adresse à tous les judokas des 4 départements bretons,
vétérans, débutants, pratiquants et anciens ayant raccroché le kimono.**

Certificat médical obligatoire. Licence non obligatoire.

INFOS : Stéphane LUCAS 06 63 96 82 60

Venez nombreux !!!!!!!!!



COMMISSION « INTÉGRATION/INCLUSION » Judo et personnes en situation de handicap. SAISON 2014 - 2015

Une nouvelle rentrée pour notre CD et ses commissions, un certain défi à relever dans la dynamique de projets afin de travailler au service des clubs.

Ce sujet sport et handicap est aussi un moyen de mettre l'accent sur la notion de prévention de risques divers dans notre pratique de sport de combat valides pour une pratique durable.

C'est une prise de conscience nécessaire de la gestion de l'effort, de la bonne exécution posturale et gestuelle qui sécurise l'échange dans nos pratiques, des recommandations à marteler dans la pédagogie de l'apprentissage judo technique, en randori qu'on pourrait qualifier de « judo bio » pour le petit clin d'oeil !!

Nous devons aussi comprendre et nous enrichir de cette exemplarité de ces sportifs handicapés et mettre en avant l'usage de nos sens pas toujours en éveil ou mal exploités, un outil pédagogique et ludique incontournable.

L'intégration de personnes en situation de handicap (adultes /jeunes/ enfants) dans votre club est une éventualité qu'il convient de préparer afin de ne pas se retrouver dans des situations désobligeantes vis-à-vis des pratiquants et des accompagnants.

Comment ? Quelques moyens d'actions

- Evoquer le sujet handicap en réunion avec l'enseignant, dirigeants, membres.
- Faire un point sur les aptitudes du pratiquant lui-même, mais aussi des accompagnants, ex : «as-tu une expérience sportive, quels sont tes souhaits dans la découverte de notre pratique judo, nous pouvons te proposer une pratique assistée, autonome », autant d'échanges qui mettent en confiance, motivent, ouvrent une porte vers une intégration positive .
- Déléguer aux assistants (prof, élèves) la mission de soutien, fixer des seuils d'efforts, de réussite. Autant de marches à atteindre pour tirer le pratiquant vers le haut et affiner la pédagogie de l'enseignant.
- En cas de difficultés, réévaluer la situation pédagogique en proposant des sous-objectifs, (Le quotidien de nos cours pour nous, enseignants).

Précautions

- vivre avec un handicap est semé d'embûches (on s'en doute !) alors ne pas en rajouter !
- Le naturel reste la meilleure attitude.
- Vos documents d'inscription peuvent mentionner : êtes- vous en situation de handicap, préciser (une opportunité d'évoquer sa différence pas toujours perceptible).
- la personne handicapée ne demande pas à être surprotégée mais plutôt considérée comme tout un chacun.
- Ne pas focaliser sa pleine attention sur le pratiquant handicapé au détriment du groupe.

Ménager les accompagnants ?

Les parents et proches subissent souvent les contrecoups d'un enthousiasme effréné de la part du pratiquant dans ce changement d'habitudes. Il convient parfois de tempérer leur engouement.

Coté Loi : Loi du 11 Février 2005 pour l'égalité des droits et des chances. Elle s'articule sur plusieurs volets et reconnaît les droits de la personne handicapée à la citoyenneté et à la participation sociale, pour une plus grande reconnaissance.

La personne handicapée étant amputée malgré elle et selon son histoire de ses capacités intellectuelles, physiques, de sa meilleure sociabilité, de son autonomie, un accompagnement s'avère enrichissant pour tous. Comment insuffler une dynamique à cette commission ?

Autour d'entraînements dédiés au sujet du handicap, de rencontres sportives de clubs ou de fédérations respectives etc ...

Les actions d'animations vous seront communiquées par mail durant la saison sportive.

Merci à toutes les personnes qui voudront s'impliquer dans la cause du handicap.

A bientôt

Clément Borel



COMMISSION D'ARBITRAGE

ORGANIGRAMME DE LA COMMISSION DEPARTEMENTALE

D'ARBITRAGE DU FINISTERE

SAISON 2014-2015

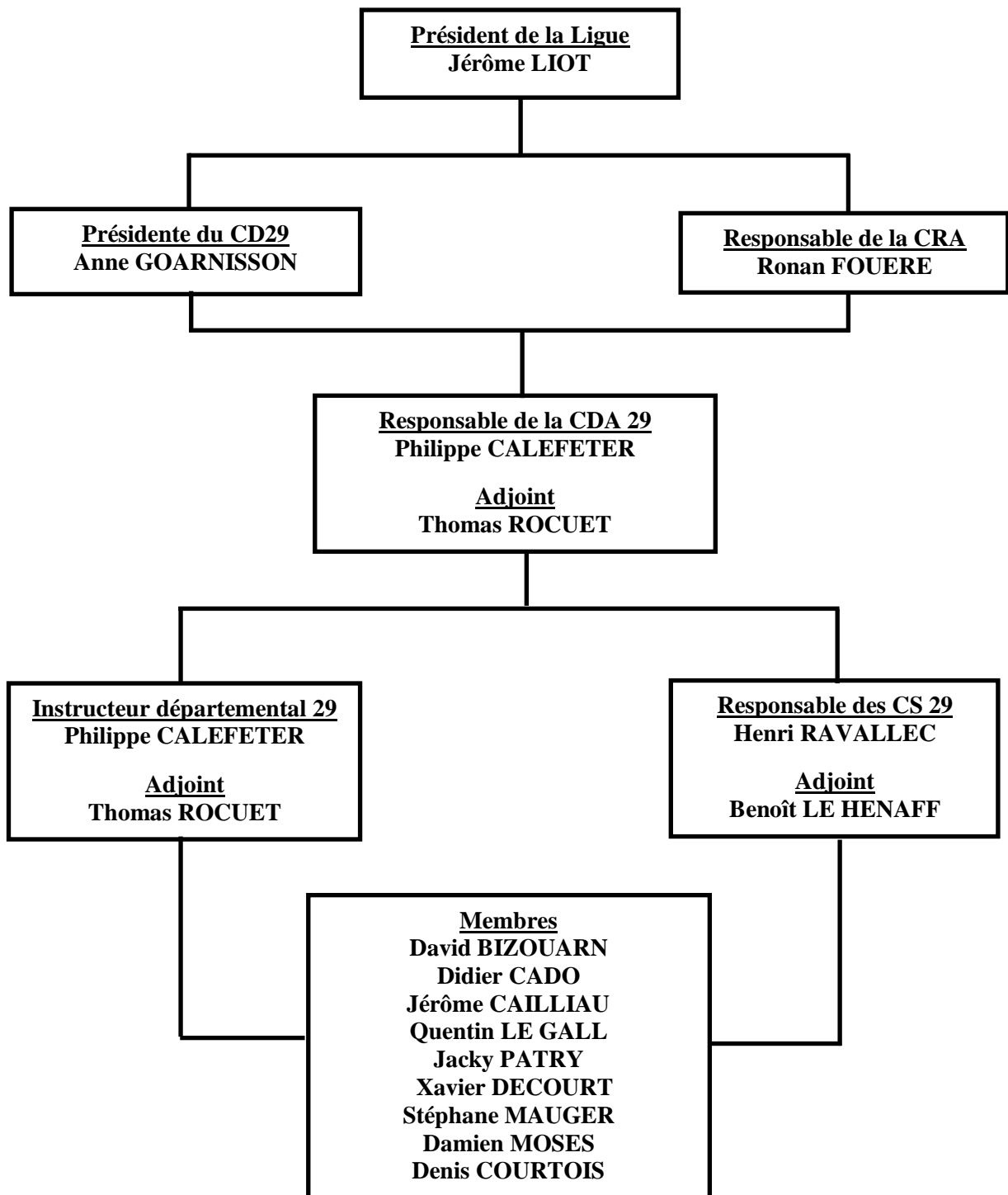



COMITE DU FINISTERE DE JUDO ET DA

COMMISSION D'ARBITRAGE

A REMETTRE par leur PROFESSEUR aux ARBITRES TITULAIRES, F1 et +

NOM : Prénom : date de naissance : .../.../...

Adresse : code postal :

Ville : téléphone domicile : portable :

Club : e-mail :

titre d'arbitre : année : grade judo :

Cocher les compétitions que vous désirez arbitrer cette saison :

	STAGE D'ARBITRAGE OBLIGATOIRE Samedi 5 octobre 2014 à Trégunc	X
1	Coupe Culture Judo Samedi 15 novembre 2014 à Fouesnant	
2	Championnat départemental individuel Seniors D1 M/F Samedi 10 janvier 2015 à Brest	
3	Tournoi Benjamins M/F 1 Dimanche 11 janvier 2015 à Brest	
4	Championnat départemental individuel Cadets M/F Dimanche 18 janvier 2015 à Plouzané	
5	Championnat départemental individuel Juniors M/F Dimanche 1 ^{er} février 2015 à définir	
6	Tournoi Benjamins M/F 2 Samedi 28 février 2015 à Pluguffan	
7	Championnat départ. individuel Minimes M/F + Coupe du Jeune Arbitre Cadet/Cadette Dimanche 1 ^{er} mars 2015 à Pluguffan	
8	Tournoi Benjamins M/F 3 Samedi 21 mars 2015 à Châteauneuf du Faou	
9	Championnat départemental par équipes Cadets Dimanche 22 mars 2015 à Châteauneuf du Faou	
10	Départemental Cp Cadets + C. Couleurs + Coupe du Jeune Commissaire Sportif M/F Benjamin/Minime Dimanche 3 mai à Plouhinec	
11	Championnat départ. individuel Benjamins M/F + Coupe du Jeune Arbitre Minime M/F Dimanche 10 mai 2015 à Loctudy	
12	Tournoi de Grades 3 Dimanche 7 juin 2015 à Gouesnou	
13	Championnat départemental par équipes M/F Benjamins + équipes M/F Minimes Dimanche 15 novembre 2015 à définir	

Vous expédiez ce document rempli à l'instructeur départemental :

Philippe CALEFETER ☎ 25 rue Guy Ropartz 29820 GUILERS - 📞 Portable 06 09 47 24 29

✉ philippe.calefeter@gmail.com

pour le **24 SEPTEMBRE 2014 dernier délai**, afin d'établir le calendrier des arbitres pour cette saison.

**A L'ATTENTION DES ARBITRES STAGIAIRES F1, par l'intermédiaire de leur professeur (*)**

NOM : Prénom : date de naissance : .../.../...
Adresse : code postal :
Ville : téléphone domicile : portable :
Club : e-mail :
titre d'arbitre : année : grade judo :

Cocher les compétitions que vous désirez arbitrer cette saison :

	STAGE D'ARBITRAGE OBLIGATOIRE Samedi 5 octobre 2014 à Trégunc	X
1	Coupe Culture Judo Samedi 15 novembre 2014 à Fouesnant	
2	Championnat départemental individuel Seniors D1 M/F Samedi 10 janvier 2015 à Brest	
3	Tournoi Benjamins M/F 1 Dimanche 11 janvier 2015 à Brest	
4	Championnat départemental individuel Cadets M/F Dimanche 18 janvier 2015 à Plouzané	
5	Championnat départemental individuel Juniors M/F Dimanche 1 ^{er} février 2015 à définir	
6	Tournoi Benjamins M/F 2 Samedi 28 février 2015 à Pluguffan	
7	Championnat départ. individuel Minimes M/F + Coupe du Jeune Arbitre Cadet/Cadette Dimanche 1 ^{er} mars 2015 à Pluguffan	
8	Tournoi Benjamins M/F 3 Samedi 21 mars 2015 à Châteauneuf du Faou	
9	Championnat départemental par équipes Cadets Dimanche 22 mars 2015 à Châteauneuf du Faou	
10	Départemental Cp Cadets + C. Couleur + Coupe du Jeune Commissaire Sportif M/F Benjamin/Minime Dimanche 3 mai à Plouhinec	
11	Championnat départ. individuel Benjamins M/F + Coupe du Jeune Arbitre Minime M/F Dimanche 10 mai 2015 à Loctudy	
12	Tournoi de Grades 3 Dimanche 7 juin 2015 à Gouesnou	
13	Championnat départemental par équipes M/F Benjamins + équipes M/F Minimes Dimanche 15 novembre 2015 à définir	

Les stagiaires retenus pour l'examen seront avertis (Les arbitres seront évalués et formés tout au long de la saison).

Les conditions minimales de présentation sont : - **avoir 16 ans et être ceinture noire 1^{er} dan minimum**
- avoir suivi le stage d'arbitrage - arbitrer au moins 3 championnats et obtenir une évaluation suffisante
- ne pas avoir cumulé 2 absences, non excusées au préalable, dans l'année

Vous expédiez ce document rempli à l'instructeur départemental :

Philippe CALEFETER ☎ 25 rue Guy Ropartz 29820 GUILERS - 📞 Portable 06 09 47 24 29

✉ philippe.calefeter@gmail.com

pour le **24 septembre 2014 dernier délai**, afin d'établir le calendrier des arbitres pour cette saison.

(*) les professeurs inscrivent des élèves de niveau correct, **aptés à arbitrer des championnats.**

**A REMETTRE par leur PROFESSEUR à tous les COMMISSAIRES SPORTIFS débutants ou non**

NOM : Prénom : Date de naissance :/...../.....
adresse :
Code postal : Ville : domicile :
Portable : Club :
e-mail à écrire LISIBLEMENT : @
Titre de C.S. : Année : Grade judo :

→ **ATTENTION** : Vous vous engagez comme **COMMISSAIRE SPORTIF**
pour la **JOURNEE ENTIERE** afin de ne pas perturber le bon déroulement de celle-ci.

Réfléchissez bien à vos dates choisies, suivant vos disponibilités :

- Ne pas être combattant sur une journée choisie comme **C. S.**
- Prévoir un risque éventuel d'absence : examens scolaires, voyages scolaires ...

Cochez les compétitions auxquelles vous désirez participer comme C.S. (environ 4 à 5)

X	STAGE D'ARBITRAGE <u>OBLIGATOIRE</u> Dimanche 5 octobre 2014 à TREGUNC	X
1	Coupe Culture Judo Samedi 15 novembre 2014 à FOUESNANT	
2	Championnat départemental individuel Seniors D1 M / F Samedi 10 janvier 2015 à BREST	
3	Tournoi Benjamins M/F N° 1 Dimanche 11 janvier 2015 à BREST	
4	Championnat départemental Individuel CADETS M / F Dimanche 18 janvier 2015 à PLOUZANE	
5	Championnat départemental Individuel JUNIORS M / F Dimanche 1 ^{er} février 2015 à définir	
6	Tournoi Benjamins M/F N° 2 Samedi 28 février 2015 à PLUGUFFAN	
7	Championnat départemental Minimes M/F + <u>Coupe du Jeune Arbitre Cadet M/F</u> Dimanche 1 ^{er} mars 2015 à PLUGUFFAN	
8	Tournoi Benjamins M/F N° 3 Samedi 21 mars 2015 à CHATEAUNEUF DU FAOU	
9	Championnat départemental par Equipes CADETS Dimanche 22 mars 2015 à CHATEAUNEUF DU FAOU	
10	Départemental Coupe Cadets + C. Couleur + <u>Coupe du Jeune Commissaire Sportif M/F Benjamin/Minime</u> Dimanche 3 mai 2015 à PLOUHINEC	
11	Championnat départemental Individuel Benjamins M / F + <u>Coupe du Jeune Arbitre Minime M / F</u> Dimanche 10 mai 2015 à LOCTUDY	
12	TOURNOI DE GRADES Dimanche 7 juin 2015 à GOUESNOU (pour les C.S. N1 et Plus)	
13	Championnat départemental par Equipes M/F Benjamins & Équipes M/F Minimes Dimanche 15 novembre 2015 à définir	

Vous expédiez ce document rempli à l'instructeur départemental, soit :

Par courrier : Henri RAVALLEC - 2 impasse Gabriel Lippmann - 29900 CONCARNEAU

Par E-mail : jcc.henri@wanadoo.fr

Pour le 24 Septembre 2014 , afin d'établir le calendrier de la saison 2014 / 2015 , merci .



RENSEIGNEMENTS PRATIQUES CONCERNANT LE STAGE D'ARBITRAGE

→ **Stage obligatoire** pour tous les arbitres titulaires et stagiaires,

→ ouvert à tous : candidats à l'UV « arbitrage » pour 2^e ou 3^e dan, les cadets et minimes qui désirent participer aux CJA, professeurs...

PAS D'INSCRIPTION PREALABLE

Date et lieu : - **Dimanche 5 Octobre 2014 à TREGUNC. Partie théorique de 9h à 12h.**

Nota : - Apporter un judogi, de quoi écrire et... votre tenue d'arbitre

RENSEIGNEMENTS PRATIQUES CONCERNANT LE STAGE DE COMMISSAIRE SPORTIF

→ **Stage obligatoire** pour tous les Commissaires Sportifs titulaires et stagiaires

→ ouvert aux candidats à l'UV 1^{er} dan

PAS D'INSCRIPTION PREALABLE

Apporter la feuille étant sur le livret départemental (sur le site du CD 29) avec vos coordonnées et vos compétitions cochées auxquelles vous désirez participer comme C.S. merci .

- Date et lieu : **Dimanche 5 Octobre 2014 à TREGUNC, de 9h à 12h.**
Partie théorique puis pratique sur ordinateur

Nota : Apporter de quoi écrire.

Les nouveaux Stagiaires seront évalués le jour du stage

Merci



**RENSEIGNEMENTS PRATIQUES CONCERNANT
L'ÉCOLE DÉPARTEMENTALE D'ARBITRAGE DE JUDO**

Sur la saison 2006/2007 les membres de la commission d'arbitrages ont mis en place l'école d'arbitrage. Nous reconduisons cette formation cette saison. Cette école d'arbitrage a pour objectif de former nos arbitres de demain, à l'aide d'outils pédagogiques adaptés. Cette école d'arbitrage concerne nos judokas benjamins, minimes.

Celle-ci fonctionnera sur 2 centres de formation (un dans le nord du département et un dans le sud du département). Cette formation se déroulera de la façon suivante :

- Stage :
 - Pour le Nord : Dimanche 12 octobre 2014 de 9h à 12h à Guipavas (Animé par David Bizouarn)
 - Pour le Sud : Dimanche 12 octobre 2014 de 9h à 12h à Riec sur Belon (Animé par Didier Cado)

L'objectif de ce stage est de faire le point sur les bases fondamentales de l'arbitrage. Dans ce cadre nous demandons aux jeunes arbitres d'arbitrer 2 des 3 tournois benjamins pour ensuite officier sur les phases départementales des CJA le 1^{er} mars 2015 à PLUGUFFAN pour la CJA Cadets et le 10 mai 2015 à LOCTUDY pour la CJA minimes.

Nous sommes ouverts à toutes vos remarques pour la faire évoluer les prochaines saisons.



A REMETTRE par leur PROFESSEUR aux JEUNES ARBITRES

NOM.....Prénom.....date de naissance.....
adresse.....code postal.....
ville.....téléphone domicile.....**portable**.....
club.....**email** :

Inscription à envoyer pour le **24 septembre 2014** à Philippe CALEFETER

21 rue Guy Ropartz 29820 GUILERS - Portable 06 09 47 24 29

philippe.calefeter@gmail.com

		Votre Choix
ou	Stage école d'arbitrage Obligatoire du 12 octobre 2014 (Nord)	
ou	Stage école d'arbitrage Obligatoire du 12 octobre 2014 (Sud)	
1	Tournoi Benjamins M/F N°1 Le Dimanche 11 janvier 2015 à BREST	
2	Tournoi Benjamins M/F N°2 Le Samedi 28 Février 2015 à PLUGUFFAN	
3	Tournoi Benjamins M/F N°3 Le samedi 21 Mars 2015 à CHATEAUNEUF DU FAOU	



**RENSEIGNEMENTS PRATIQUES CONCERNANT
LE PASSAGE DES UV pour 1^{er}, 2^e et 3^e dan**

→ **RAPPEL** : pour 2^e et 3^e dan, pas d'inscription préalable.

Présentez- vous le jour du **Tournoi de Grades** de votre choix (voir textes officiels).

Les UV 2 et 3 dan se font sur les tournois de grades .

IMPORTANT :

→ Pour 1^{er} dan, renvoyez le coupon ci-dessous

10 jours avant la compétition **Départementale** de votre choix
sinon vous ne pourrez pas passer l'UV1

par courrier à : Henri RAVALLEC, 2 impasse Gabriel Lippmann, 29000 Concarneau
ou par mail à : jcc.henri@wanadoo.fr



coupon réponse à retourner (dernier délai 10 jours avant la compétition) :

Nom : Prénom :

Date de Naissance :/...../..... Club :

Date d'obtention du Grade MARRON :

(Il faut 1 an de ceinture marron avant de se présenter à l'UV1)

Ceinture Marron le :/...../.....

Si Kata, Date d'obtention de l'examen :/...../.....

participera comme commissaire sportif, candidat à l'UV1, à :

la compétition Départementale :
.....

Datée du : / / à :

Matin *

Après-midi *

Journée *

(*entourer votre choix) , merci



A tous les arbitres F1, commissaires sportifs et... autres volontaires

A la fin de chaque compétition, nous faisons le même constat : par manque d'arbitres ou de commissaires sportifs, des surfaces de compétition n'ont pas pu être ouvertes, allongeant les temps d'attente des compétiteurs et provoquant le mécontentement du public.

Il est important que chacun prenne conscience que cette situation ne peut pas perdurer, et que chaque club fournisse des arbitres et des commissaires sportifs par l'implication des professeurs, des animateurs suppléants ou tout judoka souhaitant s'investir.

Pour les débutants, il est possible de commencer comme arbitre ou commissaire sportif, et de changer en fonction de ses aptitudes et de se sentir à l'aise pendant les compétitions et ainsi de continuer à progresser.

Pour ce faire, et afin qu'il y ai plus de personnes inscrites en début de saison pour officier sur les compétitions et de lutter contre l'absentéisme, la commission d'arbitrage a décidé la création d'un « référent club ». Il peut s'agir du professeur, de l'animateur suppléant, ou de toute autre personne qui sera chargée de vérifier le planning et de s'assurer que toute personne inscrite à une compétition y sera bien présente. En cas d'empêchement d'un titulaire, cela permettra de contacter des suppléants

Vous trouverez à la page suivante une fiche « Référent club » qui sera à remplir par chaque club et à retourner aux responsables des arbitres et des commissaires sportifs. Elles seront mises en ligne sur le site du comité dans l'onglet « Arbitrage ».

D'avance merci pour votre collaboration et bonne saison à toutes et à tous.



COMITE DU FINISTERE DE JUDO ET DA

FICHE REFERENT CLUB

Le référent club est la personne qui recevra une communication (SMS ou mail) de la part des responsables des arbitres et des commissaires sportifs afin de s'assurer et de confirmer la présence des arbitres et commissaires sportifs sur les compétitions où ils se sont inscrits en début de saison.

Une fois complétée, merci de la faire parvenir par mail à Philippe Calefeter (philippe.calefeter@gmail.com) et à Henri Ravallec (jcc.henri@wanadoo.fr)

CLUB :

Nom et prénom du référent :

Téléphone fixe / portable :

E-mail : @

Nom, Prénom	N° de téléphone Portable	E-mail	*
	@.....	
	@.....	
	@.....	
	@.....	
	@.....	
	@.....	
	@.....	
	@.....	
	@.....	
	@.....	
	@.....	
	@.....	

(*) : Préciser dans la dernière colonne 'A' pour arbitre ou 'C' pour commissaire



COUPE DU JEUNE ARBITRE CADET / CADETTE

Dimanche 1^{er} Mars 2015 à PLUGUFFAN

à 9 heures

compétition support : championnat départemental minimes M / F

*** Condition de participation :**

**être cadet ou cadette et avoir participé à l'école d'arbitrage
ou au stage d'arbitrage de début de saison**

*** Inscription : Avant le 7 février 2015**

*** Epreuves :**

- pratique : notation sur la compétition minimes (coeff 2)
- théorique : écrit (coeff 1) (se munir d'un crayon)

PS : Les jeunes arbitres peuvent également arbitrer sur les tournois benjamins.



**INSCRIPTIONS à la « COUPE DU JEUNE ARBITRE CADET/CADETTE »
du Dimanche 1^{er} Mars 2015 à PLUGUFFAN**

à expédier avant le 7 février 2015 à :

Philippe CALEFETER ☎ 21 rue Guy Ropartz 29820 GUILLERS - 📞 Portable 06 09 47 24 29
✉ philippe.calefeter@gmail.com

CLUB :

Nom du professeur :

Noms, prénoms	Adresse	n° de téléphone



COUPE DU JEUNE ARBITRE MINIME M / F
Dimanche 10 Mai 2015 à LOCTUDY
compétition support : championnat départemental benjamins M/F

Cette formule a pour objectif de donner aux jeunes arbitres la possibilité d'arbitrer plus souvent et de gagner en assurance et en maîtrise de l'arbitrage afin d'être plus efficace sur la phase CJA régionale notamment.

* **Condition de participation** :

être minime (masculin ou féminin) et avoir participé à l'école d'arbitrage ou au stage d'arbitrage de début de saison et arbitrer sur 2 tournois Benjamins.

- **Inscription** : Avant le **18 avril 2015**
- **Convocation** : Selon la compétition support

- * **Epreuves**
- pratique : notation sur la compétition benjamins (coeff 2)
 - théorique : lors de la phase départementale uniquement (coeff 1)
(se munir d'un crayon)



INSCRIPTIONS à la « COUPE DU JEUNE ARBITRE MINIME »

à expédier avant le 18 avril 2015 à :

Philippe CALEFETER ☎ 21 rue Guy Ropartz 29820 GUILLERS - 📞 Portable 06 09 47 24 29
✉ philippe.calefeter@gmail.com

NOM : Prénom :
Téléphone : E-mail : @
Club :

Cocher votre stage et les tournois que vous désirez arbitrer :

		Votre Choix
<i>ou</i>	Stage école d'arbitrage Obligatoire du 12 octobre 2014 (Nord)	
<i>ou</i>	Stage école d'arbitrage Obligatoire du 12 octobre 2014 (Sud)	
1	Tournoi Benjamins M/F N° 1 du Dimanche 11 janvier 2015 à BREST	
2	Tournoi Benjamins M/F N° 2 du Samedi 28 février 2015 à PLUGUFFAN	
3	Tournoi Benjamins M/F N° 3 du 21/03/2015 à CHÂTEAUNEUF DU FAOU	
4	Championnat départ. Ind. Benjamins M/F du Dimanche 10 mai 2015 à LOCTUDY (Possible si arbitrage sur 2 Tournois)	



COMITE DU FINISTERE DE JUDO ET DA

COMMISSION D'ARBITRAGE

**COUPE DU JEUNE COMMISSAIRE M/F
Benjamin / Minime**

dimanche 3 mai 2015 à PLOUHINEC

Compétition support : Coupe Cadets & Ceintures de couleur

* Condition de participation :

être minime ou benjamin (masculin ou féminin)

- Inscription : **Avant le : Samedi 18 Avril 2015**
- Convocation : à 8 h 45 heures Précises.

* Epreuve : THEORIQUE à 9 H 00, PUIS PRATIQUE SUR LA JOURNÉE.



INSCRIPTIONS «Coupe du Jeune Commissaire Sportif Benjamin / Minime M/F»

à expédier avant le samedi 18 Avril 2015 à :

Henri RAVALLEC, 2 impasse Gabriel Lippmann, 29000 Concarneau
ou jcc.henri@wanadoo.fr

CLUB :

Nom du professeur :

Noms, prénoms	Adresse	n° de téléphone



LE CENTRE LABELLISÉ D'ENTRAÎNEMENT DU FINISTÈRE (CLE 29)



Possibilité d'internat à Quimper pour les 4^{ème} et 3^{ème}

Le Centre Labellisé d'Entraînement du Finistère (CLE 29) est situé à Quimper. Il accueille des judokas de la catégorie benjamins/benjamines, minimes (M&F) et cadet/cadettes. (*Internat possible pour les 4^{ème} et 3^{ème} sur Quimper*)

Le CLE 29 permet aux jeunes judoka de se perfectionner dans leur discipline en plus des cours de club. Il leur permet notamment de se préparer à intégrer le pôle espoir de Rennes (à partir de la 3^{ème}) et de bénéficier d'excellentes conditions d'entraînement.

A noter, que les athlètes du CLE 29 qui souhaiteraient changer de club en fin de saison, seraient dans l'obligation de demander une autorisation écrite à leur enseignant et/ou président de club, ceci afin d'éviter toute forme de recrutement.

Qui est concerné?

Tous les judokas licenciés à la FFJDA, entrant en 6^{ème}, 5^{ème}, 4^{ème} et 3^{ème}. A titre exceptionnel d'autres filières peuvent éventuellement être envisagées.

Quels sont les critères de sélection?

Le principal critère est le dossier scolaire. Le chef d'établissement et le responsable de la structure y attachent une attention toute particulière afin d'assurer la réussite scolaire indispensable au bon épanouissement de chacun. L'admission au Centre Labellisé d'Entraînement entraîne un parcours exemplaire. Ensuite, sur le plan sportif, bien que chaque cas soit étudié, et qu'un stage de détection est organisé, il est fort souhaitable d'avoir un niveau régional minimum (sélection pour les championnats de Ligue).

Un certificat médical de « non contre indication à la pratique du judo en compétition » est également exigé.

Comment faire acte de candidature?

Il suffit d'adresser au comité départemental du Finistère de Judo, le dossier à télécharger sur le site internet du C.D. 29 de Judo (<http://cdjudoda29.fr>) et d'adresser une copie de ce dossier au responsable de la structure.

Vous y joindrez une photographie, les bulletins scolaires des 1^{er} et 2^{ème} trimestres, puis ensuite celui du 3^{ème} trimestre accompagné de l'avis d'orientation.

La date limite de dépôt du dossier est fixée au 22 mai 2015

***Dossier de candidature à adresser directement à Nicolas CLOTEAUX
108, rue Laennec 29710 PLONEIS***

Comment se déroule la sélection?

La sélection se déroule en 2 temps :

- sélection à réception du dossier complet,
- participation à la journée de recrutement programmée à Concarneau le lundi de la Pentecôte (25 mai 2015)

Les autres partenaires du centre de haut niveau.

Direction Départementale ou Régionale de la Cohésion Sociale : soutien financier (achat matériel, encadrement), soutien logistique pour la signature de conventions, mise en place du suivi médical.

Le responsable technique du site d'entraînement.

L'encadrement (hors temps scolaire) lors des entraînements, des stages, des compétitions fédérales et scolaires, et des tournois est assuré par un enseignant titulaire du brevet d'état d'éducateur sportif 2^{ème} degré.

Nicolas CLOTEAUX, 108 route de Laennec 29710 Plonéis
Tél : 06 62 39 23 33 Email : nicolas.cloteaux@judo-club-quimperois.com

Le suivi scolaire, médical et psychologique.

Le suivi scolaire est assuré par les équipes pédagogiques des établissements en étroite collaboration avec l'encadrement sportif. Les établissements scolaires peuvent mettre en place des heures de soutien. Le suivi médical est obligatoire et comporte au moins une visite annuelle au Centre Médico Sportif de Brest (CMS) pour des tests d'effort et les bilans de santé. Divers médecins spécialistes peuvent être consultés en cas de problèmes nécessitant des examens plus approfondis.

L établissement scolaire :

Quimper :

Collège La Tourelle : Impasse Gauguin - BP 1703 – 29107 Quimper Cedex
Tel : 02 98 52 32 40 Fax : 02 98 52 32 42
Email : ce.0290320r@ac-rennes.fr

A REMPLIR OBLIGATOIREMENT PAR LE PRESIDENT OU PROFESSEUR DE CLUB

Je soussignéagissant en qualité de Président \ Professeur de
l'associationautorise mon sociétaire
à faire acte de candidature au CLE 29 Judo.

Signature

PALMARES SPORTIF

Notez vos 3 meilleures performances F.F.J.D.A et / ou Scolaires (UNSS) Saison N et N-1

<i>Saison</i>	<i>Cat. d'âge</i>	<i>Cat. de poids</i>	<i>Nom du Championnat</i>	<i>Résultats</i>

AVIS DU COMITE DEPARTEMENTAL OU DE LA LIGUE :

Avis détaillé du (des) conseiller(s) technique(s) :

Avis du Président de la ligue :

Favorable

Défavorable

Sans Avis

CACHET DU COMITE DEPARTEMENTAL OU DE LA LIGUE

LES PARTENAIRES DU COMITE DU FINISTERE DE JUDO



COMITE DEPARTEMENTAL OLYMPIQUE ET SPORTIF



Direction Départementale
de la Cohésion Sociale



BREST
QUIMPER

