



L
e
s

M
i
r
a
c
l
i
e
r
s



CATALOGUE 2014





Enseignes Bibeloterie et Lapidaire Médiéval

N
O
U
V
E
A
U
T
E
S



Broche

Période : XIVe siècle

12,00 € pièce

Hauteur : 35x24mm, étain et pierres naturelles

Ref : Bibro + préciser la combinaison de pierres

Disponible avec 2 cabochons saphirs/ 2 grenats ou 2 cabochons améthystes /2 grenats ou 1 cabochon saphir/grenat/ péridot/topaze



Enseigne de pèlerinage Saint Michel

Période : XVe siècle

Hauteur : 38 mm x 26 mm, étain

Ref : Ensmi 6,00 €



Chevrette

Période : XIVe - XVe siècles

Hauteur : 28 mm x 37 mm, étain

Ref : Enche 5,00 €



Epiingle tête corail

Période : XIVe - XVe siècles

Hauteur : 50 mm, étain et pierre naturelle

Ref : Bibec 3,00 € pièce



E
N
S
E
I
G
N
E
S



Enseigne du parti du Dauphin

Période : début XVe siècle
Hauteur : 40 mm, étain
Ref : Enda 5,00 €



Pichet balustre

Période : XIVE - XVE siècles
Hauteur : 23 mm, étain
Ref : Enpi 5,00 €



Phallus ailé

Période : XIVE - XVE siècles
Hauteur : 49 mm, étain
Ref : Enpha 5,00 €



Enseigne de pèlerinage "Notre Dame de Rocamadour"

Période : XIIIe siècle
Hauteur : 49 mm, étain
Ref : Enroc 5,00 €



E
N
S
E
I
G
N
E
S



Enseigne à miroir

Période : XIVe - XVe siècles
Taille : 13 mm x 13 mm, étain
Ref : Ensmir 5,00 €



Marmite tripode avec couvercle

Période : XIVe - XVe siècles
Hauteur : 25 mm, largeur : 16 mm, étain
Ref : Enma 5,00 €



Enseigne de Sainte Barbe

Période : XVe siècle
Hauteur : 45 mm, diamètre : 14 mm, étain
Ref : Ensba 5,00 €



Enseigne de pèlerinage Saint Pierre de Rome

Période : fin XIVe - début XVe siècles
Taille : 17 mm x 12 mm, étain
Ref : Enspir 4,00 €



E
N
S
E
I
G
N
E
S



Enseigne de Saint Jacques de Compostelle

Période : milieu XVe siècle
Taille : 33 mm x 16 mm, étain
Ref : Ensjac 5,00 €



Broche médiévale "ABCD c'est ma leçon"

Période : 1400
Taille : 31 mm x 31 mm, étain
Ref : EnbAB 6,00 €

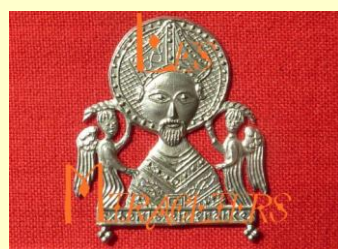

Enseigne de Saint Denis

Période : XIVe siècle
Taille : 57 mm x 46 mm, étain
Ref : Ensden 7,00 €



Enseigne de Saint Sébastien

Période : 1400 - 1450
Taille : 45 mm x 28 mm, étain
Ref : Enseb 6,00 €



E
N
S
E
I
G
N
E
S



Blason de livrée médiévale

Période : XIVe- XVe siècles

6,00 € pièce

Taille : 32mm x 26 mm, étain

Possibilité de réalisation sur demande

Rouge croix blanche, ref : BRCB

Bleu croix blanche, ref : BBICB

Blanc croix noire, ref : BBCN

Blanc croix rouge, ref : BBCR



Enseignes Bibeloterie et Lapidaire Médiéval

B
I
B
E
L
O
T
E
R
I
E



Dé anthropomorphe

Période : XVe siècle 12,00 € pièce
 Taille : 20 mm x 20 mm, étain

Ref : Bibdém pour l'homme
 Bibdég pour la femme



Crucifix lettre A

Période : 1450 - 1500
 Taille : 31 mm x 26 mm, étain
 Ref : Bibca 5,00 €



Cuillère

Gravure personnalisable , tarif selon motif

Période : XIVe siècle
 Hauteur : 162 mm, étain
 Ref Bibcu 12,00 € pièce



Pendentif

9,00 € pièce

Période : XVe siècle
 Etain et pierre naturelle diamètre 10 mm

Ref : Bibpen + préciser le nom de la pierre

Au choix : améthyste, ambre, oeil de tigre, grenat, lapis lazuli, cornaline, pierre de lune, malachite, nacre, jaspé, turquoise, calcédoine, hématite.



B
I
B
E
L
O
T
E
R
I
E



Bouton boule

Période : fin XVe - XVIe siècles
Diamètre : 10 mm, étain
Ref : Biboub 1,00 € pièce



Bouton Quadrilobe

Période : XVe siècle
Diamètre : 10 mm, étain
Ref : Bibqua 1,00 € pièce



Bouton lentille

Période : fin XIIIe - XVe siècles
Étain 1,00 € pièce

Diamètre 8 mm, ref : Biblen8
Diamètre 10 mm, ref : Biblen10



Bouton torsadé

Période : XIVe - XVe siècles
Diamètre : 10 mm, étain
Ref : Bibpe 1,00 € pièce



Bouton concentrique

Période : XVe siècle
Diamètre : 15 mm, étain
Ref : Bibconc 1,00 € pièce



Décoration de ceinture rosette

Période : XIVe siècle
Diamètre : 13 mm, étain
Ref : Bideco 1,00 € pièce



Bouton biconvexe

Période : XIVe siècle
Diamètre : 12 mm, étain
Ref : Bibconv 1,00 € pièce



Bouton biconvexe cabochon grenat

Période : XIVe siècle
Diamètre : 12mm, étain
Ref : Boucag 8,00 € pièce



B
I
B
E
L
O
T
E
R
I
E



Plombs de lutrin

Période : Moyen age

Taille : 40 mm, étain

Ref : biplom 7,00 € pièce

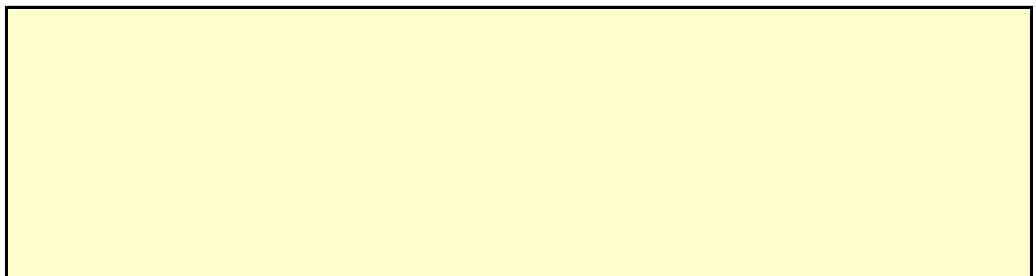
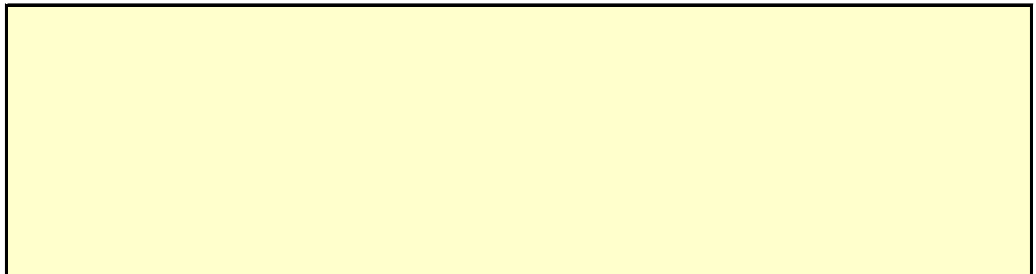
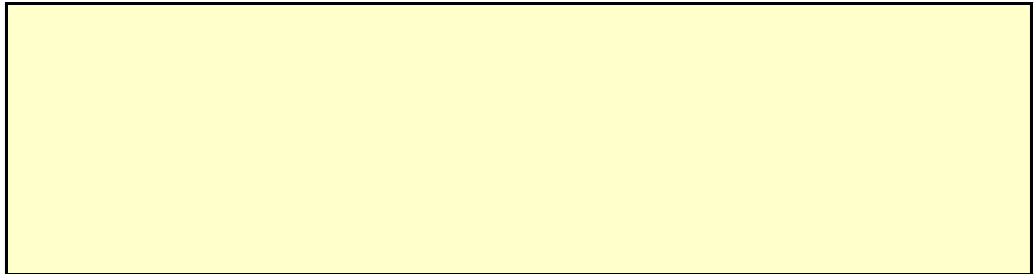



A
C
C
E
S
S
O
I
R
E
S

D
E
V
E
T
E
M
E
N
T



Épingle à tête rapportée enroulée

Période : 1250 - 1600

en alliage cuivreux

Ref : Bibepitr

3,00 € pièce



Épingle à tête biconique

Période : 1250 - 1600

en alliage cuivreux et étain

Ref : Bibepibic

3,00 € pièce



Épingle à tête rapportée en pierre naturelle

Période : XIVe - XVe siècles

3,00 € pièce

Ref : Bibepipi + préciser le nom de la pierre

En alliage cuivreux et grenat, péridot ou améthyste



Épingle à tête ronde striée

Période : 1250 - 1600

en alliage cuivreux et étain

Ref : Bibepis 3,00 € pièce



Enseignes Bibeloterie et Lapidaire Médiéval

A
C
C
E
S
S
O
I
R
E
S

D
E
V
E
T
E
M
E
N
T



Épingle à tête rapportée en Ambre

Période : XIVe - XVe siècles
en alliage cuivreux et pierre naturelle

Ref : Bibetramb 3,00 € pièce



Aiguille de couture droite Acier

Période : Moyen Age 8,00 € pièce

Diamètre 0,8 mm : Ref Bibaigda08
Diamètre 1 mm : Ref Bibaigda10
Diamètre 1,2 mm : Ref Bibaigda12



Aiguille de couture courbe Acier

Période : Moyen Age 8,00 € pièce

Diamètre 1 mm Ref Bibaigc10



Aiguille de couture droite Laiton

Période : Moyen Age 4,00 € pièce

Diamètre 1 mm Ref Bibaigdl10
Diamètre 1, 2 mm Ref Bibaigdl12



A
C
C
E
S
S
O
I
R
E
S

D
E

V
E
T
E
M
E
N
T



Dizain ou dizainier en cristal de roche

Période : milieu XVe - XVIe.

En pierre naturelle

35,00 € pièce

pompon rouge, ref Bidizr
pompon noir, ref Bidizn



Pater Noster ou chapelet

En améthyste, cristal de roche et croix en étain

Ref Bipatamc

35,00 € pièce



Pater Noster ou chapelet

En cornaline

Ref Bipatcorn

25,00 € pièce



Pater Noster ou chapelet

En agates grises et noires

Ref Bipatgag

25,00 € pièce



A
C
C
E
S
S
O
I
R
E
S

D
E

V
E
T
E
M
E
N
T

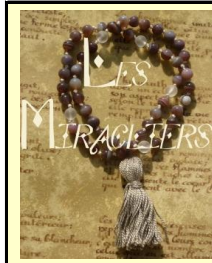

Pater Noster ou chapelet

En agates 25,00 € pièce

Ref Bipatgaz

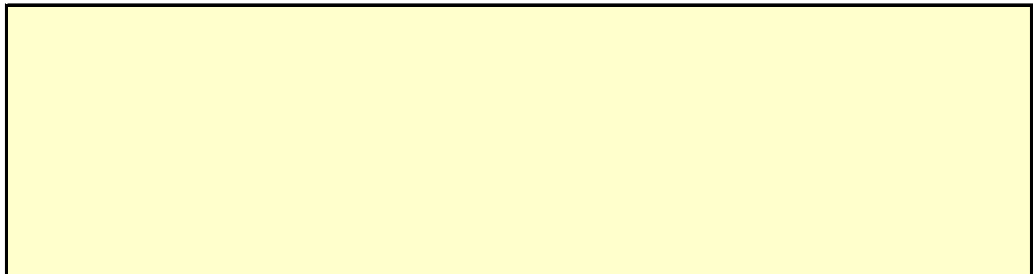
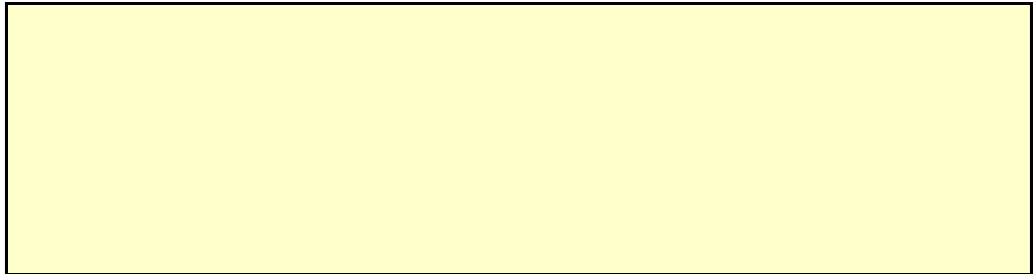



B
O
N
D
E

C
O
M
M
A
N
D
E

Les Miracliers 31 rue Saint DOMINIQUE 14100 LISIEUX mail : lesmiracliers@yahoo.fr blog : lesmiracliers.over-blog.com Règlement joint impérativement à la commande par chèque à l'ordre de Denis TRUFFAULT.	Association ou organisme :
	NOM Prénom :
	Adresse :
	Téléphone :
	Mail :
Possibilité de régler par virement, nous contacter pour obtenir les coordonnées bancaires.	

BON DE COMMANDE				
Ref	<u>Désignation de l'objet</u> <u>(préciser si besoin le nom de la pierre)</u>	<u>Prix unitaire</u>	<u>Qté</u>	<u>Prix total</u>

Frais de port	frais de port petit colis (- de 100 gr) France	2, 00 €
	frais de port colis moyen (+ de 100 gr) France	8, 00 €
	frais de port colis Europe	10, 00 €

DATE, SIGNATURE	REGLEMENT (cocher la case)		PRIX TOTAL
	Chèque	<input type="checkbox"/>	
	Virement	<input type="checkbox"/>	