

Chapelle Sainte Anne à l'Etraz (Pallud Savoie)

Elle a été détruite avant 1728 pour être remplacée vers 1820 par la chapelle actuelle. En 1985 Remise en état de la couverture. Les travaux de restauration ont été réalisés grâce à l'initiative de monsieur Pavillet Joseph et la souscription faite au prés des habitants du hameau. L'ensemble de la restauration sera terminée en 1986

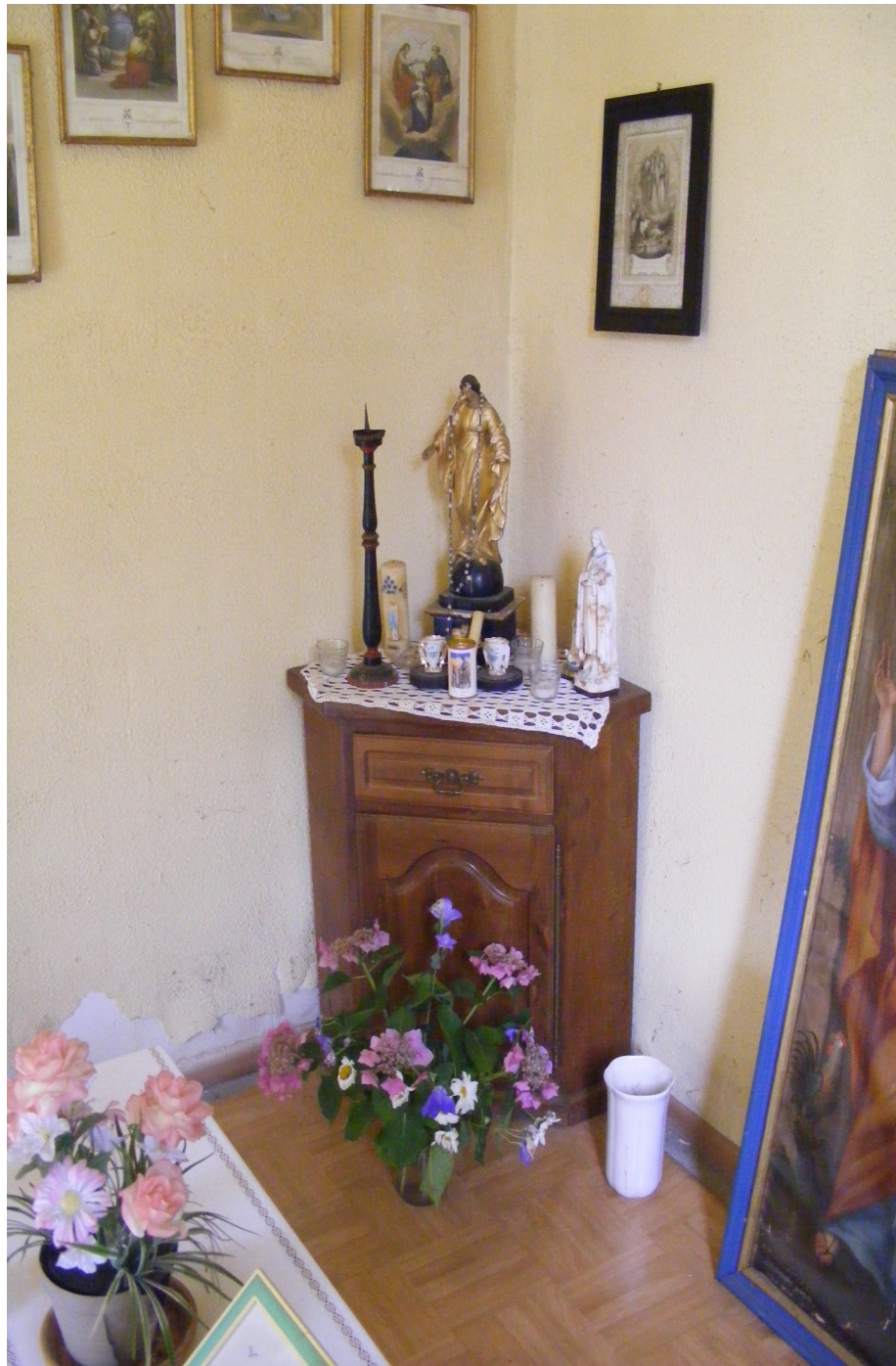





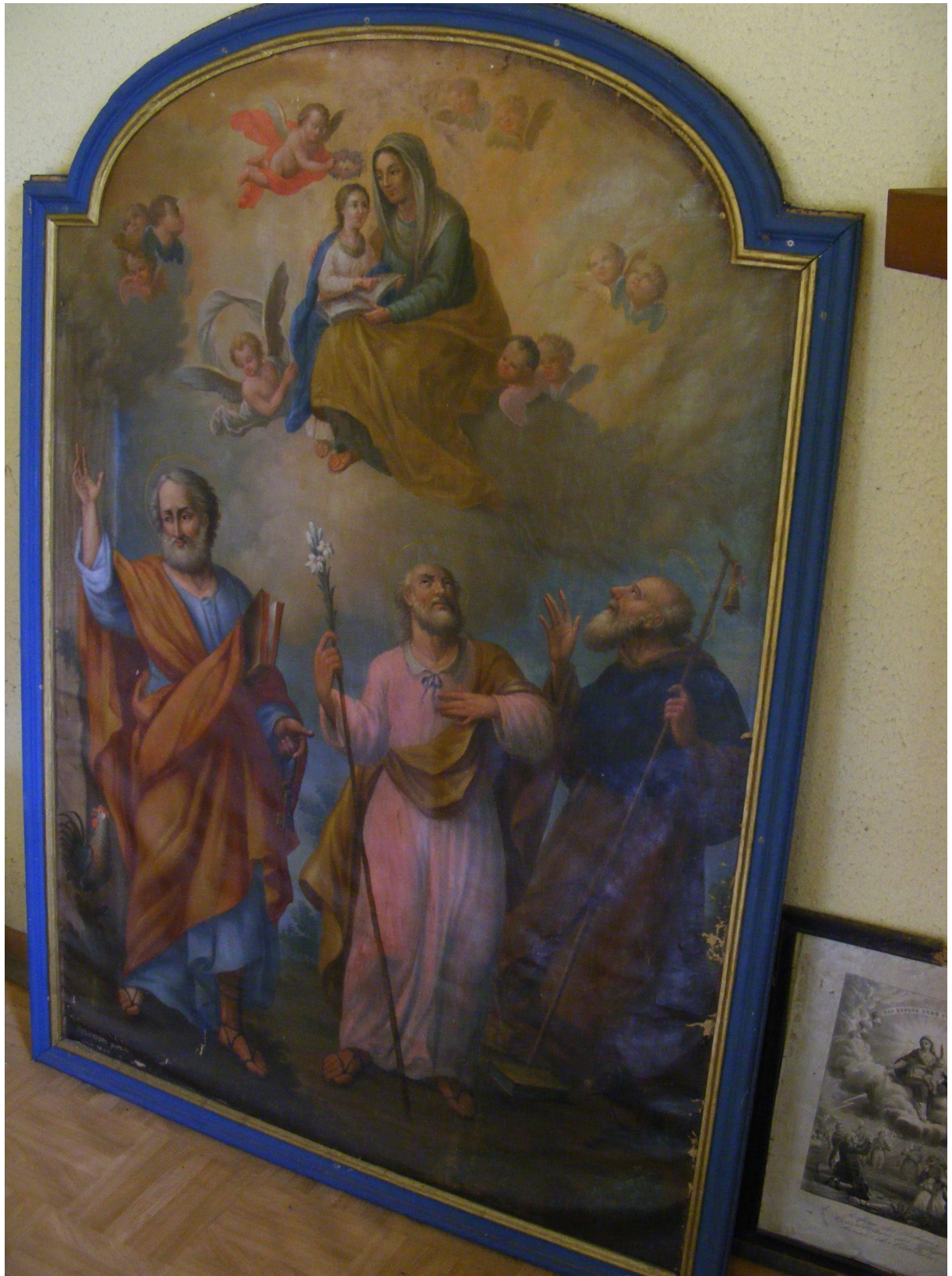

IV. MYSTÈRE GLORIEUX



L'ASSOMPTION

DE LA SAINTE VIERGE



ASUNCION

DE LA SANTISIMA VIRGEN

III MYSTÈRE GLORIEUX



LA PENTECÔTE



BAJADA DEL ESPIRITU SANTO