

Biométrie dermatologie dans MS

- Isotrétinoïne
- tumeur
- verrues
- DLQI : qualité de vie
- Indice de Breslow

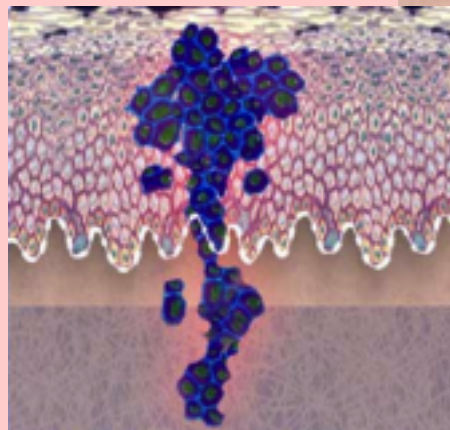







Pas à pas réalisé par gilles guillon. novembre 2015

N'engage en rien Prokov Editions

Merci au correcteur : Dr Catherine Geissmann

Si questions relatives à ce livret : courriel : pasapas@laposte.net

Sommaire

 Isotrétinoïne	3
 Tumeurs	15
 Indice de Breslow	21
 DLQI : indice de qualité de vie	23
 Verrues	28
 Remerciements	29



L'ensemble des pages peut-être relié du côté gauche.

Isotrétinoïne



Isotrétinoïne

Envie



de ça ?

▼ acné (Isotrét)		
----- Isotrétinoïne -----		
Isotrét : Poids (kg)		65,00
Isotrét : doc. informations remis ?	Oui @ 9m	▼
Isotrét : compréhension des risques	bonne compréhension @ 9m	▼
Isotrét : accord de soins et contraception	signé @ 9m	▼
Isotrét : contraception ?	orale @ 9m	▼
Isotrét : date test de grossesse		15/03/2015
Isotrét : résultat test grossesse	négatif	▼
Isotrét : date bilan hépatique		07/02/2015 @ 6m
Isotrét : début de traitement ?	Début de traitement @ 8m	▼
Isotrét : quelle spécialité ?		procuta 20
Isotrét : nb mois effectués		
Isotrét : nbre jours depuis précéd. prescrip.		35
Isotrét : dose quotidienne depuis précéd. prescrip. (mg)		20
Isotrét : dose reçue depuis précéd. prescrip. (mg)		700
Isotrét : report cumulatif		1 920
Isotrét : dose cumulée absorbée / kg		29,54
Isotrét : dose à atteindre (mg)		7 800
Isotrét : commentaires		bien toléré @ 6m

Date ▼	Isotrét : report cumulatif
07/05/2015	2 960
10/04/2015	1 920
05/03/2015	1 220
06/02/2015	600
06/01/2015	0

Renseigner le formulaire ... *isotrétinoïne*

-  Créer un nouveau document de consultation



-  Dater et titrer clairement le document

-  Choisir le formulaire nommé : "acné (isotrét)"

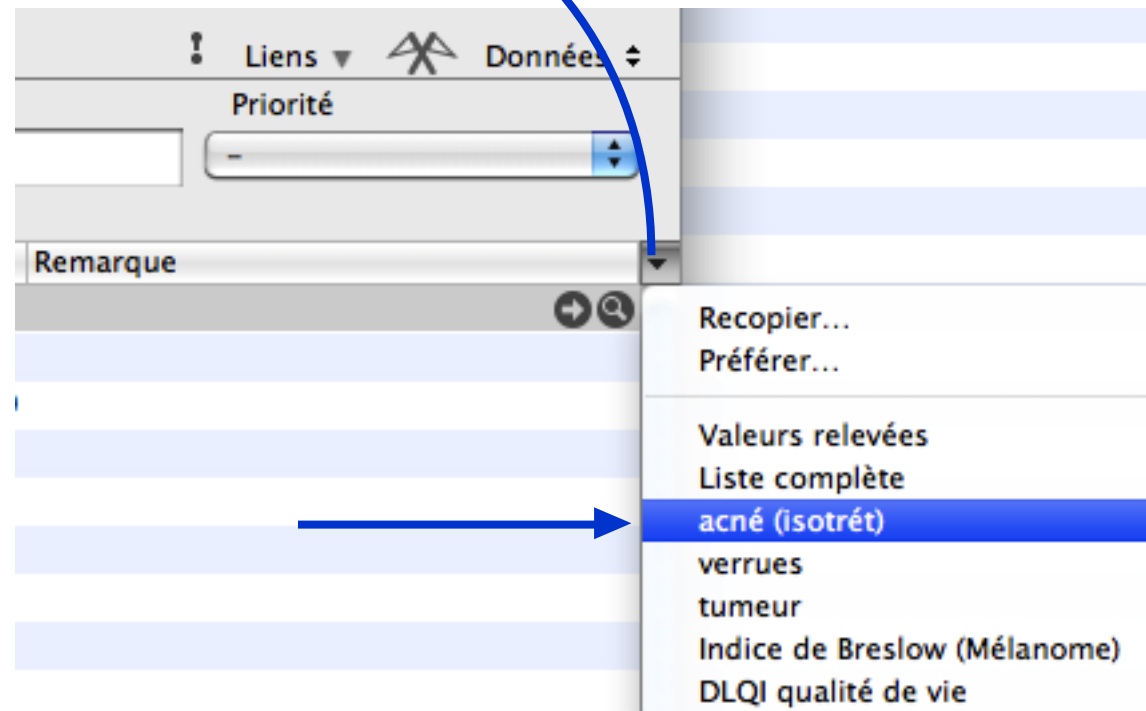

Le formulaire affiché se détaille en 1 interrogatoire comportant 18 items :

▼ acné (isotrét)	
----- Isotrétinoïne -----	
Isotrét : Poids (kg)	
Isotrét : doc. informations remis ?	▼
Isotrét : compréhension des risques	▼
Isotrét : accord de soins et contraception	▼
Isotrét : contraception ?	▼
Isotrét : date test de grossesse	
Isotrét : résultat test grossesse	▼
Isotrét : date bilan hépatique	
Isotrét : début de traitement ?	▼
Isotrét : quelle spécialité ?	
Isotrét : nb mois effectués	
Isotrét : nbre jours depuis précéd. prescrip.	
Isotrét : dose quotidienne depuis précéd. prescrip...	
Isotrét : dose reçue depuis précéd. prescrip. (mg)	
Isotrét : report cumulatif	0
Isotrét : dose cumulée absorbée / kg	
Isotrét : dose à atteindre (mg)	
Isotrét : commentaires	

14

lignes à renseigner

4

lignes calculées



NB : par simplification, le formulaire détaillé ici concerne les filles.

Si nécessaire, il faudra créer dans la biométrie un autre formulaire réservé aux garçons excluant les items relatifs à la grossesse.

Le formulaire ... isotrétinoïne en détails :

▼ acné (isotrét)		
----- Isotrétinoïne -----		
Isotrét : Poids (kg)	65,00	← Nombre
Isotrét : doc. informations remis ?	Oui ▼	← Oui Non Refusé
Isotrét : compréhension des risques	bonne compréhension ▼	← bonne compréhension doute de compréhension aucune compréhension
Isotrét : accord de soins et contraception	signé ▼	← signé non signé non proposé
Isotrét : contraception ?	orale ▼	← orale D.I.U. implant ou patch autre(s) <input type="text"/> Non
Isotrét : date test de grossesse	01/09/2015	← Date
Isotrét : résultat test grossesse	négatif ▼	← négatif positif
Isotrét : date bilan hépatique	01/09/2015	← Date
Isotrét : début de traitement ?	Début de traitement ▼	← Début de traitement
Isotrét : quelle spécialité ?	procuta 20 mg	← en texte libre
Isotrét : nb mois effectués	0,0	Nombres
Isotrét : nbre jours depuis précéd. prescrip.	25	
Isotrét : dose quotidienne depuis précéd. prescrip. (mg)	40	Total et cumuls calculés
Isotrét : dose reçue depuis précéd. prescrip. (mg)	1 000	
Isotrét : report cumulatif	1 000	Lire le *NB en bas de page
Isotrét : dose cumulée absorbée / kg	15,38	
Isotrét : dose à atteindre (mg)	7 800	Commentaire facultatif (en texte libre)
Isotrét : commentaires	bien toléré	

***NB : la dose à atteindre est calculée avec la formule : Isotrét : Poids * 120**

Cette formule peut être modifiée si elle ne convient pas par :

Menu Option/adapter la biométrie/onglet Variable biométrique/ligne -> "Isotét : dose à atteindre"
puis à droite modifier 120 par autre nombre. Refermer la fenêtre.



Exemple d'utilisation ... isotrétinoïne : ici avec 4 consultations

- La première consultation (dans cet exemple datée du 1^{er} septembre) consiste à renseigner les points administratifs et biologiques :

▼ acné (isotrét)	
----- Isotrétinoïne -----	
Isotrét : Poids (kg)	
Isotrét : doc. informations remis ?	Oui ▼
Isotrét : compréhension des risques	bonne compréhension ▼
Isotrét : accord de soins et contraception	signé ▼
Isotrét : contraception ?	orale ▼
Isotrét : date test de grossesse	01/09/2015 ▼
Isotrét : résultat test grossesse	▼
Isotrét : date bilan hépatique	01/09/2015 ▼
Isotrét : début de traitement ?	▼
Isotrét : quelle spécialité ?	
Isotrét : nb mois effectués	0,0
Isotrét : nbre jours depuis précéd. prescrip.	
Isotrét : dose quotidienne depuis précéd. prescrip. (mg)	
Isotrét : dose reçue depuis précéd. prescrip. (mg)	
Isotrét : report cumulatif	0
Isotrét : dose cumulée absorbée / kg	
Isotrét : dose à atteindre (mg)	
Isotrét : commentaires	1er traitement



si reprise de traitement d'un autre confrère par exemple



facultatif

- La deuxième consultation (datée du 6 septembre) consiste à renseigner les items liés à la biologie (résultat test de grossesse) poids, la ligne : "Nouveau traitement" et la prescription du jour :

▼ acné (isotrét)		
----- Isotrétinoïne -----		
Isotrét : Poids (kg)	65,00	
Isotrét : doc. informations remis ?	Oui @ 5j	▼
Isotrét : compréhension des risques	bonne compréhension @ 5j	▼
Isotrét : accord de soins et contraception	signé @ 5j	▼
Isotrét : contraception ?	orale @ 5j	▼
Isotrét : date test de grossesse	01/09/2015 @ 5j	
Isotrét : résultat test grossesse	négatif	▼
Isotrét : date bilan hépatique	01/09/2015 @ 5j	
Isotrét : début de traitement ?	Début de traitement	▼
Isotrét : quelle spécialité ?	Procuta 20 mg 2 fois/jour	
Isotrét : nb mois effectués	0,0 @ 5j	
Isotrét : nbre jours depuis précéd. prescrip.		
Isotrét : dose quotidienne depuis précéd. prescri...		
Isotrét : dose reçue depuis précéd. prescrip. (mg)		
Isotrét : report cumulatif	0	
Isotrét : dose cumulée absorbée / kg	0,00	
Isotrét : dose à atteindre (mg)	7 800	
Isotrét : commentaires	1er traitement @ 5j	

← ex ici = 65 kg * 120 mg

Remarque : en grisé s'affiche le dernier renseignement enregistré pour un item donné suivi de l'espace temps avec le jour du jour (j ou m ou a) : ici "5j" puisque consultation précédente il y a 5 jours

- La troisième consultation (datée du 3 octobre) consiste à renseigner les items liés à la biologie (test de grossesse) et indication dose "avalée" (en mg quotidiens et nombre de jours) depuis la consultation précédente. La ligne "Isotrét : commentaire" autorise du texte libre (ou provenant du glossaire)

▼ acné (isotrét)		
----- Isotrétinoïne -----		
Isotrét : Poids (kg)	65,00	←
Isotrét : doc. informations remis ?	Oui @ 32j	▼
Isotrét : compréhension des risques	bonne compréhension @ 32j	▼
Isotrét : accord de soins et contraception	signé @ 32j	▼
Isotrét : contraception ?	orale @ 32j	▼
Isotrét : date test de grossesse	29/09/2015	←
Isotrét : résultat test grossesse	négatif	←
Isotrét : date bilan hépatique	01/09/2015 @ 32j	
Isotrét : début de traitement ?	Début de traitement @ 27j	▼
Isotrét : quelle spécialité ?	Procuta 40 mg 1 fois/jour	←
Isotrét : nb mois effectués	0,0 @ 32j	
Isotrét : nbre jours depuis précéd. prescrip.	24	←
Isotrét : dose quotidienne depuis précéd. prescri...	40	←
Isotrét : dose reçue depuis précéd. prescrip. (mg)	960	= 40 mg * 24 j
Isotrét : report cumulatif	960	
Isotrét : dose cumulée absorbée / kg	14,77	= 960 mg / 65 kg
Isotrét : dose à atteindre (mg)	7 800	
Isotrét : commentaires	oubli 6 jours	←

explique les 24 jours de prise effective au lieu de 30 jours entre le 6 sept. et le 3 octobre

- La quatrième consultation (datée du 30 octobre) consiste également à renseigner les items liés à la biologie (test de grossesse) et indication dose "avalée" (en mg quotidiens et nombre de jours) depuis la consultation précédente :

▼ acné (isotrét)		
----- Isotrétinoïne -----		
Isotrét : Poids (kg)	65,00	←
Isotrét : doc. informations remis ?	Oui @ 32j ▼	
Isotrét : compréhension des risques	bonne compréhension @ 32j ▼	
Isotrét : accord de soins et contraception	signé @ 32j ▼	
Isotrét : contraception ?	orale @ 32j ▼	
Isotrét : date test de grossesse	25/10/2015	←
Isotrét : résultat test grossesse	négatif ▼	←
Isotrét : date bilan hépatique	10/10/2015	←
Isotrét : début de traitement ?	Début de traitement @ 27j ▼	
Isotrét : quelle spécialité ?	Procuta 40 mg 1 fois/jour	←
Isotrét : nb mois effectués	0,0 @ 32j	
Isotrét : nbre jours depuis précéd. prescrip.	23	←
Isotrét : dose quotidienne depuis précéd. prescri...	40	←
Isotrét : dose reçue depuis précéd. prescrip. (mg)	920	
Isotrét : report cumulatif	1 880	
Isotrét : dose cumulée absorbée / kg	28,92	
Isotrét : dose à atteindre (mg)	7 800	
Isotrét : commentaires	sécheresse oculaire	←

- Si démarrage d'un nouveau traitement :
le choix d'activation de l'item adéquat : "Début de traitement"
remet le compteur "compteur cumulatif" à 0

▼ acné (isotrét)		
----- Isotrétinoïne -----		
Isotrét : Poids (kg)		65,00 @ 14m
Isotrét : doc. informations remis ?	Oui @ 15m	▼
Isotrét : compréhension des risques	bonne compréhension @ 15m	▼
Isotrét : accord de soins et contraception	signé @ 15m	▼
Isotrét : contraception ?	orale @ 15m	▼
Isotrét : date test de grossesse		25/10/2015 @ 13m
Isotrét : résultat test grossesse	négatif @ 13m	▼
Isotrét : date bilan hépatique		10/10/2015 @ 13m
Isotrét : début de traitement ?	Début de traitement	▼
Isotrét : quelle spécialité ?	Procuta 40 mg 1 fois/jour @ 13m	
Isotrét : nb mois effectués		0,0 @ 15m
Isotrét : nbre jours depuis précéd. prescrip.		23 @ 13m
Isotrét : dose quotidienne depuis précéd. prescri...		40 @ 13m
Isotrét : dose reçue depuis précéd. prescrip. (mg)		920
Isotrét : report cumulatif		0
Isotrét : dose cumulée absorbée / kg		14,15
Isotrét : dose à atteindre (mg)		7 800
Isotrét : commentaires		sécheresse oculaire @ 13m



Continuation d'un traitement déjà initié :

suite à déménagement ou d'un changement de médecin, le patient souhaite continuer le traitement en cours.
Comment indiquer en une seule écriture le cumul "isotrétinoïne" déjà engagé ?

Lors de la 1^o consultation, évaluer et renseigner aussitôt le nombre de jours et la dose quotidienne :
exemple ici : 3 mois soit 90 jours à 40 mg/j = affichage des 3600 mg déjà administrés sur la ligne adéquate.

▼ acné (isotrét)	
----- Isotrétinoïne -----	
Isotrét : Poids (kg)	55,00
Isotrét : doc. informations remis ?	▼
Isotrét : compréhension des risques	▼
Isotrét : accord de soins et contraception	▼
Isotrét : contraception ?	▼
Isotrét : date test de grossesse	
Isotrét : résultat test grossesse	▼
Isotrét : date bilan hépatique	
Isotrét : début de traitement ?	Début de traitement ▼
Isotrét : quelle spécialité ?	Curacne et procuta
Isotrét : nb mois effectués	3,0
Isotrét : nbre jours depuis précéd. prescrip.	90
Isotrét : dose quotidienne depuis précéd. prescrip...	40
Isotrét : dose reçue depuis précéd. prescrip. (mg)	3 600
Isotrét : report cumulatif	3 600
Isotrét : dose cumulée absorbée / kg	65,45
Isotrét : dose à atteindre (mg)	6 600
Isotrét : commentaires	suite traitement après déménagement

- Compilation des valeurs relevées :

Un clic sur la loupe (au bout à droite de la ligne du titre du formulaire) affiche un tableau récapitulatif :

Variable	Valeur	Min	Max	Remarque
▼ acné (isotrét)				
----- Isotrétinoïne -----				

Afficher les valeurs : <input type="radio"/> Récentes <input checked="" type="radio"/> Exhaustives <input checked="" type="checkbox"/> Transposer Dessiner : <input checked="" type="checkbox"/> Tableau <input checked="" type="checkbox"/> Courbes					
Variable	15/11/2015	30/10/2015	03/10/2015	06/09/2015	01/09/2015
----- Isotrétinoïne -----					
Isotrét : Poids(kg)		65,00	65,00	65,00	
Isotrét : doc. informations remis ?					Oui
Isotrét : compréhension des risques					bonne compréhension
Isotrét : accord de soins et contraception					signé
Isotrét : contraception ?					orale
Isotrét : date test de grossesse		25/10/2015	29/09/2015		01/09/2015
Isotrét : résultat test grossesse		négatif	négatif	négatif	
Isotrét : date bilan hépatique		10/10/2015			01/09/2015
Isotrét : début de traitement ?				Début de traitement	
Isotrét : quelle spécialité ?		Procuta 40 mg 1 fois/jour	Procuta 40 mg 1 fois/jour	Procuta 20 mg 2 fois/jour	
Isotrét : nb mois effectués					0,0
Isotrét : nbre jours depuis précéd. prescrip.		23	24		
Isotrét : dose quotidienne depuis précéd. prescrip.(mg)		40	40		
Isotrét : dose reçue depuis précéd. prescrip.(mg)		920	960		
Isotrét : report cumulatif	1 880	1 880	960	0	0
Isotrét : dose cumulée absorbée / kg		28,92	14,77	0,00	
Isotrét : dose à atteindre(mg)		7 800	7 800	7 800	
Isotrét : commentaires		sécheresse oculaire	oubli 6 jours		1er traitement

Un clic sur la loupe (au bout à droite de la ligne d'un seul item) affiche un tableau récapitulatif restreint:

Isotrét : report cumulatif	1 880	0	
----------------------------	-------	---	--

Afficher les valeurs : <input type="radio"/> Récentes <input checked="" type="radio"/> Exhaustives <input checked="" type="checkbox"/> Transposer Dessiner : <input checked="" type="checkbox"/> Tableau <input checked="" type="checkbox"/> Courbes					
Variable	15/11/2015	30/10/2015	03/10/2015	06/09/2015	01/09/2015
Isotrét : report cumulatif	1 880	1 880	960	0	0

Tumeurs

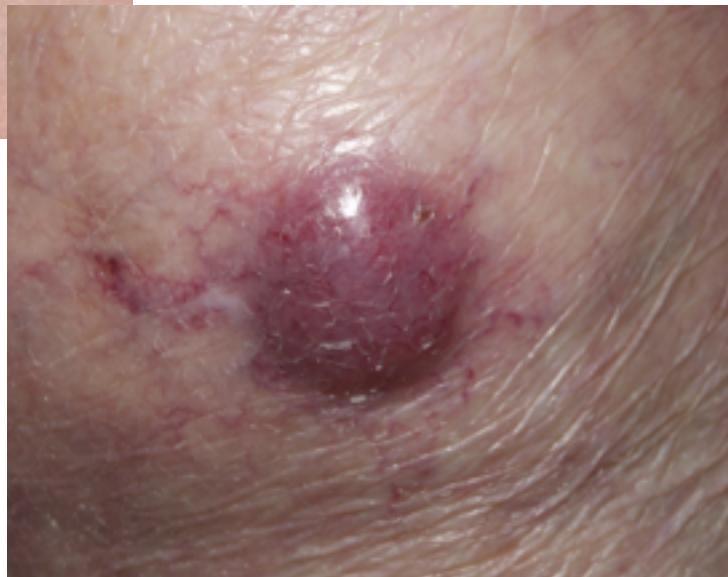

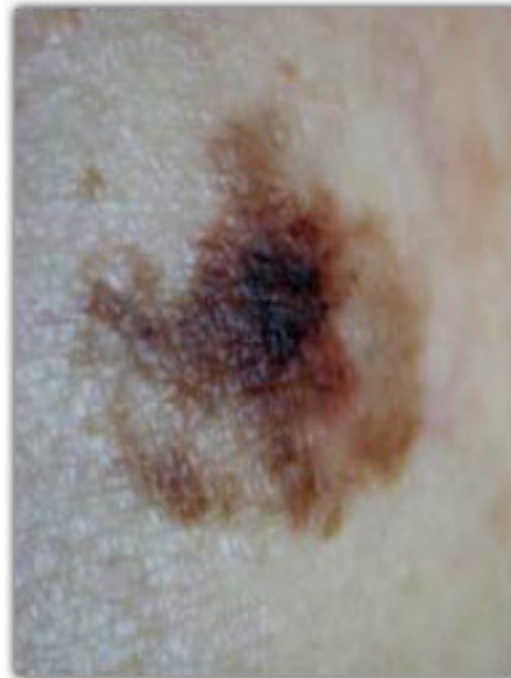

Envie



de ça ?

Afficher les valeurs : <input checked="" type="radio"/> Récentes <input type="radio"/> Exhaustives <input checked="" type="checkbox"/> Transposer Dessiner : <input checked="" type="checkbox"/> Tableau <input checked="" type="checkbox"/> Courbes			
Variable	01/09/2000	01/02/2000	01/01/2000
tumeur date du diagnostic			01/01/2000
tumeur type			
tumeur localisation			dorsale (omoplate gauche)
tumeur nb de lésions			1
tumeur histologie ulcération	non		
tumeur histologie nbre de mitose		2	
tumeur histologie épaisseur(mm)		< 1,0	
Tumeur : stade	pas d'évolution	sans atteinte ganglionnaire	
Tumeur commentaire			
Tumeur reprise d'exérèse			

1ère consultation :

Date	Titre	
01/01/2000	1° cs : suspicion mélanome	
Biométrie		
Variable	Valeur	
▼ tumeur		
tumeur date du diagnostic	01/01/2000	
tumeur type		
tumeur localisation	dorsale (omoplate gauche)	
tumeur nb de lésions	1	
tumeur histologie ulcération	▼	
tumeur histologie nbre de mitose		
tumeur histologie épaisseur (mm)		
Tumeur : stade		
Tumeur commentaire		
Tumeur reprise d'exérèse		

Date

Texte libre

Nombre

Nombre

Nombre

Texte libre

Texte libre

oui
non

2ième consultation :

Date	Titre
01/02/2000	2° cs après histologie
Biométrie	
Variable	Valeur
▼ tumeur	
tumeur date du diagnostic	01/01/2000 @ 31j
tumeur type	
tumeur localisation	dorsale (omoplate gauche) @ 31j
tumeur nb de lésions	1 @ 31j
tumeur histologie ulcération	▼
tumeur histologie nbre de mitose	2
tumeur histologie épaisseur (mm)	< 1,0
Tumeur : stade	sans atteinte canolonnaire
Tumeur commentaire	
Tumeur reprise d'exérèse	

3ième consultation :

Date	Titre	
01/09/2000	3° cs = pas d'évolution	
Biométrie		
Variable	Valeur	
▼ tumeur		
tumeur date du diagnostic	01/01/2000 @ 8m	
tumeur type		
tumeur localisation	dorsale (omoplate gauche) @ 8m	
tumeur nb de lésions	1 @ 8m	
tumeur histologie ulcération	non	▼
tumeur histologie nbre de mitose	2 @ 7m	
tumeur histologie épaisseur (mm)	< 1,0 @ 7m	
Tumeur : stade	pas d'évolution	
Tumeur commentaire		
Tumeur reprise d'exérèse		

Compilation :

Un clic sur la loupe (au bout à droite de la ligne du titre du formulaire) affiche un tableau récapitulatif :



nb : si le tableau se présente dans l'autre sens, faire un clic sur la ligne "Afficher les valeurs" devant le mot "transposer".

Un "Copier/Coller" permet l'insertion (par Coller) dans un autre document.

Afficher les valeurs : <input checked="" type="radio"/> Récentes	<input type="radio"/> Exhaustives	<input checked="" type="checkbox"/> Transposer	Dessiner : <input checked="" type="checkbox"/> Tableau <input checked="" type="checkbox"/> Courbes
Variable	01/09/2000	01/02/2000	01/01/2000
tumeur date du diagnostic			01/01/2000
tumeur type			
tumeur localisation			dorsale (omoplate gauche)
tumeur nb de lésions			1
tumeur histologie ulcération	non		
tumeur histologie nbre de mitose		2	
tumeur histologie épaisseur(mm)		< 1,0	
Tumeur : stade	pas d'évolution	sans atteinte ganglionnaire	
Tumeur commentaire			
Tumeur reprise d'exérèse			

Indice de Breslow

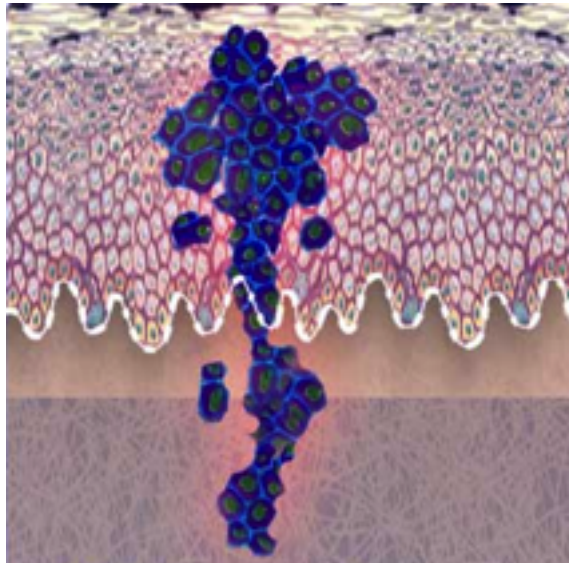

Envie 🤪 de ça ?

▼ Indice de Breslow (Mélanome)

IB : épaisseur maximale (mm)

1,30

IB : SG5

87%

▼ Indice de Breslow (Mélanome)
IB : épaisseur maximale (mm)
IB : SG5

→ Nombre

→ Calcul appliquant la formule suivante :

Valeur à comparer :			[IB : épaisseur maximale]
]..[Borne inférieure	Expression du résultat	
>	-∞	96	
≥	0,75	87	
≥	1,50	75	
≥	2,50	66	
>	4,00	44	

▼ Indice de Breslow (Mélanome)	
IB : épaisseur maximale (mm)	0,80
IB : SG5	87%

DLQI : Index de qualité de vie



Envie



de ça ?

DLQI qualité de vie		
DLQI : votre peau vous a-t-elle démangé(e), fait so...	énormément	▼
DLQI : senti(e) gêné(e) ou complexé(e) par votre p...	beaucoup	▼
DLQI : gêne pour faire des courses, vous occuper ...	un peu	▼
DLQI : influence dans le choix des vêtements que ...	pas du tout	▼
DLQI : affecte vos activités avec les autres ou vos...	un peu	▼
DLQI : difficultés à faire du sport à cause de votre ...	non concerné(e)	▼
DLQI : difficultés des relations avec conjoint(e), am...	énormément	▼
DLQI : votre problème de peau a-t-il rendu vie sex...	un peu	▼
DLQI : votre traitement a-t-il été un problème (trop ...	pas du tout	▼
DLQI : empêchement complet de travailler ou étudier ?	oui	▼
DLQI : si NON : gêne dans votre travail ou vos étu...	non concerné(e)	▼
DLQI : contrôle cohérence réponses		
DLQI : score final		14
DLQI : commentaire		

13 items à renseigner :

Chaque réponse aux énumérations attribue un nombre de points selon barème page suivante:

DLQI qualité de vie	
DLQI : votre peau vous a-t-elle démangé(e), fait s...	▼
DLQI : senti(e) gêné(e) ou complexé(e) par votre...	▼
DLQI : gêne pour faire des courses, vous occupe...	▼
DLQI : influence dans le choix des vêtements qu...	▼
DLQI : affecte vos activités avec les autres ou vo...	▼
DLQI : difficultés à faire du sport à cause de votr...	▼
DLQI : difficultés des relations avec conjoint(e), a...	▼
DLQI : votre problème de peau a-t-il rendu vie se...	▼
DLQI : votre traitement a-t-il été un problème (tro...	▼
DLQI : empêchement complet de travailler ou étudier ?	▼
DLQI : si NON : gêne dans votre travail ou vos ét...	▼
DLQI : contrôle cohérence réponses	
DLQI : score final	
DLQI : commentaire	

énormément
beaucoup
un peu
pas du tout

énormément
beaucoup
un peu
pas du tout
non concerné(e)

oui
non
non concerné(e)

beaucoup
un peu
pas du tout
non concerné(e)

Calcul automatique

Texte libre

DLQI – Dermatology Life Quality Index

Au cours des 7 derniers jours :

1. Votre peau vous a-t-elle **démangé(e)**, fait souffrir ou brûlé(e) ?
☐ 3 Enormément ☐ 2 Beaucoup ☐ 1 Un peu ☐ 0 Pas du tout
2. Vous êtes-vous senti(e) **gêné(e)** ou **complexé(e)** par votre problème de peau ?
☐ 3 Enormément ☐ 2 Beaucoup ☐ 1 Un peu ☐ 0 Pas du tout
3. Votre problème de peau vous a-t-il gêné(e) pour **faire des courses**, vous occuper de votre **maison** ou pour **jardiner** ?
☐ 3 Enormément ☐ 2 Beaucoup ☐ 1 Un peu ☐ 0 Pas du tout ☐ 0 Non concerné(e)
4. Votre problème de peau vous a-t-il influencé(e) dans le **choix de vos vêtements** que vous portiez ?
☐ 3 Enormément ☐ 2 Beaucoup ☐ 1 Un peu ☐ 0 Pas du tout ☐ 0 Non concerné(e)
5. Votre problème de peau a-t-il affecté vos **activités avec les autres** ou vos **loisirs** ?
☐ 3 Enormément ☐ 2 Beaucoup ☐ 1 Un peu ☐ 0 Pas du tout ☐ 0 Non concerné(e)
6. Avez-vous eu du mal à faire du **sport** à cause de votre problème de peau ?
☐ 3 Enormément ☐ 2 Beaucoup ☐ 1 Un peu ☐ 0 Pas du tout ☐ 0 Non concerné(e)
7. Votre problème de peau vous a-t-il **complètement empêché de travailler** ou **étudier** ?
☐ 3 Oui ☐ 0 Non ☐ 0 Non concerné(e)
 Si la réponse est « Non » : votre problème de peau vous a-t-il gêné(e) dans votre **travail** ou vos **études** ?
☐ 2 Beaucoup ☐ 1 Un peu ☐ 0 Pas du tout ☐ 0 Non concerné(e)
8. Votre problème de peau a-t-il rendu difficile vos relations avec votre **conjoint(e)**, vos **amis** ou votre **famille** ?
☐ 3 Enormément ☐ 2 Beaucoup ☐ 1 Un peu ☐ 0 Pas du tout ☐ 0 Non concerné(e)
9. Votre problème de peau a-t-il rendu votre vie sexuelle difficile ?
☐ 3 Enormément ☐ 2 Beaucoup ☐ 1 Un peu ☐ 0 Pas du tout ☐ 0 Non concerné(e)
10. Le traitement que vous utilisez pour votre peau a-t-il été un problème par exemple en prenant trop de votre temps ou en salissant votre maison ?
☐ 3 Enormément ☐ 2 Beaucoup ☐ 1 Un peu ☐ 0 Pas du tout ☐ 0 Non concerné(e)

Score final DLQI : (0-30)

Source :

site de la Société Française de Dermatologie

DLQI qualité de vie		
DLQI : votre peau vous a-t-elle démangé(e), fait so...	énormément	▼
DLQI : senti(e) gêné(e) ou complexé(e) par votre p...	beaucoup	▼
DLQI : gêne pour faire des courses, vous occuper ...	un peu	▼
DLQI : influence dans le choix des vêtements que ...	pas du tout	▼
DLQI : affecte vos activités avec les autres ou vos...	un peu	▼
DLQI : difficultés à faire du sport à cause de votre ...	non concerné(e)	▼
DLQI : difficultés des relations avec conjoint(e), am...	énormément	▼
DLQI : votre problème de peau a-t-il rendu vie sex...	un peu	▼
DLQI : votre traitement a-t-il été un problème (trop ...	pas du tout	▼
DLQI : empêchement complet de travailler ou étudier ?	non	▼
DLQI : si NON : gêne dans votre travail ou vos étu...	un peu	▼
DLQI : contrôle cohérence réponses		
DLQI : score final		12
DLQI : commentaire		

La ligne : "Contrôle cohérence réponse"

affiche un message si la réponse à la question n°10 est "OUI"

et que la question 11 est renseignée car c'est INCOHERENT !

DLQI : empêchement complet de travailler ou étudier ?	oui	▼
DLQI : si NON : gêne dans votre travail ou vos étu...	un peu	▼
DLQI : contrôle cohérence réponses		
erreur saisie car la réponse précédente est OUI		

Verrues



▼ verrues		
verrue consultation ?	oui	▼
verrue : nombre		3
verrue : localisation		avant-bras gauche
verrue azote	oui	▼
verrue commentaire		revoir pour verrues plantaires



Citation du jour :

"La dermatologie est la meilleure des spécialités :
le malade ne meurt jamais et ne guérit pas".

H.L. Mencken



**Encore merci
au correcteur**



**Catherine Geissmann
Gironde**