



GUIDES

RENTRÉE
2015

onisep

TOUTE L'INFO SUR LES MÉTIERS ET LES FORMATIONS

APRÈS LA

3^e

académie de Montpellier



www.onisep.fr/lalibrairie

ministère de l'Éducation nationale
de l'Enseignement supérieur et de la Recherche



FILIÈRE GÉNÉRALE ET TECHNOLOGIQUE

Seconde Générale : option Hippologie et Équitation et
option Pratiques Professionnelles Agricoles

Bac Technologique STAV : option Hippologie et Équitation et
option Pratiques Professionnelles Agricoles



FORMATIONS AUX MÉTIERS DU CHEVAL

Seconde Pro "Hippique"

Seconde Pro "Élevage Équin"

Bac Pro CGEH de l'Entreprise Hippique

Bac Pro CGEA Système à Dominante Élevage Équin

FORMATIONS AUX MÉTIERS DE L'ÉLEVAGE ET DE L'AMÉNAGEMENT

Seconde Pro "Élevage Ovin ou AB"

Bac Pro CGEA Système à Dominante Élevage en AB

Bac Pro CGEA Système à Dominante Élevage Ovin

C.A.P.A. Production Agricole et Utilisation des
Matériels en apprentissage

C.A.P.A. Travaux Paysagers en apprentissage

Portes Ouvertes
le samedi 14 mars
2015

SERVICES CENTRAUX

Éditions

Chef de département : Élisabeth Gros
Rédactrice en chef : Laurence Congy
Correction : Valérie Doineau

Ressources documentaires

Chef de département : Gilles Foubert
Documentation : Pierre Martin, Pascale
Guellier, Claire Magimel

Studio

Chef de service : Bruno Delobelle
Maquette et mise en pages : Cyril Laurent
Iconographe : Brigitte Gilles de la Londe

Fabrication

Chef de service : Marie-Christine Jugeau
Photogravure : Key Graphic (Paris)

Diffusion et commercialisation

Onisep VPC - 12, mail Barthélemy-Thimonnier,
CS 10450 Lognes - 77437 Marne-la-Vallée
Cedex 2

Internet : onisep.fr/lalibrairie

Relations clients : service_clients@onisep.fr

Publicité : Mistral Media

365, rue de Vaugirard, 75015 Paris
Directeur général : Luc Lehericy (luc.
lehericy@mistralmedia.fr)
Directeur commercial : Vivian Favro (vivian.
favro@mistralmedia.fr)
Tél. : 01 40 02 99 00

Plan de classement Onisep : ENS 72 00 20



Le kiosque : LEGT/LP

Dépôt légal : janvier 2015

Reproduction, même partielle, interdite sans
accord préalable de l'Onisep.

DÉLÉGATION RÉGIONALE DE MONTPELLIER

31 rue de l'université
CS 39004

34064 Montpellier cedex 02
04 67 60 55 85

dromontpellier@onisep.fr

Directeur délégué : Olivier Brunel

Rédactrice en chef : Dorothee Duriez

Rédactrices : Sylvie Anglade et Dominique Font

Coordonnatrice des éditions : Chantal Sciabbarrasi

Conception graphique et mise en page :

Mariem Mougammadou 06 80 01 39 84

et Louis Sutter Onisep Besançon

Impression : imprimerie Mordacq 03 21 39 19 39

Diffusion : Routage 2000 - 04 67 43 91 72

Publicité : Mistralmedia 01 40 02 99 00

ISBN 979-10-93193-01-4

Dépôt légal : janvier 2015

Nous écrire : guides-montpellier@listes.onisep.fr

Sommaire

Le calendrier de l'orientation de la classe de 3^e	p. 2
Choisir la voie générale ou technologique	p. 4
La 2 ^{de} générale et technologique	p. 5
Les bacs généraux et technologiques	p. 9
Choisir la voie professionnelle	p. 12
Le bac professionnel	p. 13
Le bac professionnel agricole	p. 13
Le certificat d'aptitude professionnelle (agricole) CAP / CAPA	p. 14
Un diplôme professionnel et après ?	p. 14
Liste des bacs pro	p. 16
Vos questions, nos réponses...	p. 18
Les formations après la 3^e	p. 20
Élève en situation de handicap	p. 22
Dans votre académie	p. 21
Enseignement général et technologique	
Lycées publics	p. 23
Lycées privés sous contrat	p. 31
Enseignement professionnel	
Les CAP et les bac pro en Languedoc-Roussillon	p. 34
Lycées d'enseignement professionnel	
• Agriculture, Mer	p. 43
• Production	p. 46
• Services	p. 51
Informations utiles	
Sports de haut niveau - structures sportives	p. 59
International - Europe - Régional	p. 60
Situation de handicap et scolarité	p. 62
Sitographie	p. 65
Les CIO	p. 67
Adresses des CFA et des établissements scolaires	p. 68
Index des mots clés	p. 72



**Découvrez et commandez
en un clic nos publications
www.onisep.fr/lalibrairie**

Le calendrier de l'orientation

La 3^e correspond au 1^{er} grand choix d'orientation qui va se traduire par une poursuite d'étude en voie générale et technologique ou une poursuite d'études en voie professionnelle (sous statut scolaire ou en apprentissage).

- **Au 1^{er} trimestre** (octobre à décembre), vous réfléchissez à vos projets.
- **Au 2^e trimestre**, vous indiquez votre (ou vos) intention(s) provisoire(s) d'orientation.
- **Au 3^e trimestre**, vous faites votre (ou vos) demande(s) d'orientation et d'affectation.

De janvier à février

vos intentions provisoires

Vous indiquez votre (ou vos) vœu(x) provisoire(s) sur la fiche de dialogue **1** (aussi appelée fiche-navette ou fiche de liaison) remise par le collègue :

- 2^{de} générale et technologique ou 2^{de} spécifique (pour les bacs hôtellerie ; techniques de la musique et de la danse ; et 3 BT, voir page 20) ;
- 2^{de} professionnelle (bac pro en 3 ans) ;
- 1^{re} année de CAP/CAPA ;
- redoublement.

En mars

les propositions du conseil de classe

Le conseil de classe formule une première proposition d'orientation.

Cette dernière constitue la base d'un dialogue avec votre professeur principal et le conseiller d'orientation-psychologue (COP) en vue d'un choix définitif.

D'avril à mai

votre demande d'orientation

Vous faites votre (ou vos) vœu(x) définitif(s) en complétant la fiche de dialogue **1**.

votre demande d'affectation

Vous devrez remplir aussi le dossier de demande d'affectation **2** (établissements souhaités et formations précises demandées).

Important : présenter un dossier pour intégrer une formation n'assure pas automatiquement une place dans un établissement.

En juin

la décision d'orientation

Le conseil de classe du 3^e trimestre formule une proposition d'orientation, sur la base de votre (ou vos) demande(s) d'orientation :

- **si elle est conforme** à votre demande, la proposition d'orientation devient alors une décision d'orientation, notifiée par le chef d'établissement ;

1 Fiche de dialogue

Aussi appelée fiche-navette ou fiche de liaison, elle est présente lors des différentes phases d'orientation. Elle permet à l'élève et à sa famille d'indiquer les vœux provisoires d'orientation (au 2^e trimestre) et les vœux définitifs (au 3^e trimestre). Y sont notées également les propositions du conseil de classe et la décision d'orientation du chef d'établissement, voire celle de la commission d'appel. Ce document, témoin de toute la procédure d'orientation a une valeur juridique.

2 Dossier de demande d'affectation

À la fin de la 3^e, les élèves des établissements publics et, parfois, des établissements privés sous contrat remplissent obligatoirement un dossier d'affectation en lycée. Pour les autres cas (demande d'inscription en centre de formation d'apprentis, en maison familiale et rurale, par exemple), c'est l'élève qui contacte directement l'établissement de son choix. En fonction de sa ou ses demandes d'orientation (2^{de} générale et techno ; 2^{de} pro...), l'élève indique, pour chacune d'elles,

ses vœux : enseignements d'exploration et/ou spécialités professionnelles qu'il souhaite suivre, ainsi que les établissements où il voudrait être affecté, par ordre de préférence.

3 Appel

En cas de désaccord avec l'orientation définitive prononcée par le principal du collège, la famille de l'élève peut faire appel, dans un délai de 3 jours ouvrables après la notification de la décision d'orientation. Elle joint alors à la fiche de dialogue une lettre adressée au président de la commission d'appel

expliquant les motifs de l'appel et/ou demandant à être entendue par la commission. La famille peut également se faire représenter.

4 Notification d'affectation

Elle indique dans quel établissement le directeur académique des services de l'Éducation nationale (DASEN) vous a attribué une place. L'affectation est informatisée (Affinet...).

Elle prend en compte 4 éléments : la décision d'orientation ; l'ordre des vœux de l'élève et de sa famille ; les résultats scolaires de l'élève ;

de la classe de 3^e



© Jérôme Pallé / Onisep



© Jérôme Pallé / Onisep

- **si elle est différente**, le chef d'établissement prend la décision définitive, après un entretien avec votre famille ;
- **si le désaccord persiste** après cette entrevue, votre famille peut faire un recours (dans un délai de 3 jours après la décision) auprès d'une commission d'appel **3** qui arrêtera la décision définitive.

À savoir : c'est vous et votre famille qui choisissez les enseignements d'exploration et les spécialités de diplômes professionnels. Votre demande sera satisfaite dans la limite des places disponibles, après traitement informatisé par la procédure Affelnet...

↘ En juillet votre affectation

À partir du 1^{er} juillet, vous recevez votre notification d'affectation **4** en lycée.

Dès réception de cette dernière, vous et votre famille devez impérativement procéder à votre inscription **5** dans le délai indiqué sur le dossier. Sinon, la place sera considérée comme vacante et pourra être attribuée à un autre demandeur.

le nombre de places disponibles.
Attention : cette notification n'équivaut pas à une « inscription ».

5 Inscription

Un dossier vous est remis par le lycée à la suite de la procédure d'affectation. Le contenu du dossier d'inscription varie d'un lycée à l'autre. En général, sont demandés à la famille : le formulaire de demande d'inscription dûment complété ; le certificat de sortie de l'établissement d'origine indiquant la décision de fin d'année ; les bulletins trimestriels de l'année de 3^e ;

un justificatif de domicile ; des photos d'identité de l'élève.

Attention : vous devez impérativement remettre ce dossier au lycée avant de partir en vacances, sous peine de voir la place qui vous a été attribuée proposée à un autre élève.

INFO +

Entretien individuel d'orientation

Tenu dès que possible dans l'année, l'entretien individuel d'orientation vous aide à faire le point sur votre parcours de formation et à examiner les poursuites d'études possibles. C'est un entretien entre votre professeur principal, vous et votre famille, organisé en coopération avec le conseiller d'orientation-psychologue du collège.

Orientation en fin de 3^e

Donner la possibilité aux parents de décider de l'orientation de leur enfant en fin de 3^e, telle est l'expérimentation menée par l'Éducation nationale pour 3 ans, dans 117 collèges de 12 académies (Besançon, Bordeaux, Caen, Clermont-Ferrand, Créteil, Limoges, Lyon, Montpellier, Poitiers, Reims, Strasbourg et Toulouse). Objectif : faire que l'orientation soit choisie et non subie, limiter le décrochage scolaire et renforcer la confiance entre les familles et l'école. À l'issue de cette expérimentation, un bilan permettra de savoir si la généralisation du « dernier mot » aux parents sera étendue ou pas à tout le territoire.

Handicap

Les élèves en situation de handicap bénéficient de priorités d'affectation. Faites le point sur vos résultats scolaires et vos possibilités d'orientation avec votre enseignant référent, votre professeur principal, le conseiller d'orientation-psychologue et le médecin de l'Éducation nationale. Visitez les établissements que vous souhaitez intégrer et rencontrez leurs responsables. À partir de là, vous pourrez ajuster votre projet personnalisé de scolarisation. Pour plus d'informations, www.onisep.fr/handicap.



Choisir la voie générale ou technologique

Objectif : préparer, en 3 ans (2^{de}, 1^{re} et terminale), un bac général ou technologique, diplômes ouvrant les portes de l'enseignement supérieur mais ne permettant pas l'accès direct à l'emploi.



↳ En 2^{de} générale et technologique : se déterminer pour une série de 1^{re}

La classe de 2^{de} générale et technologique est d'abord une classe de détermination. Elle doit vous permettre de préparer et de préciser vos choix en vue d'une orientation en classe de 1^{re} générale ou en classe de 1^{re} technologique.

Votre emploi du temps comporte une part très importante d'enseignements communs à tous les élèves (80 % du total des enseignements) pour vous donner une culture générale solide. S'y ajoutent 2 enseignements d'exploration au choix (de 1 h 30 à 3 h chacun) pour préparer, en connaissance de cause, votre choix de série de 1^{re}. Ces enseignements vous permettent : 1/ de découvrir de nouveaux domaines disciplinaires et les activités qui y sont associées ; 2/ de vous informer sur les cursus possibles en 1^{re} et en terminale, comme dans l'enseignement supérieur ; 3/ de connaître les activités professionnelles auxquelles les domaines peuvent conduire.

NB : le choix d'enseignements d'exploration ne conditionne l'accès à aucune série de 1^{re}. Il existe d'autres enseignements (voir page 5). L'entrée en séries hôtellerie et techniques de la musique et de la danse (TMD) se fait à partir d'une 2^{de} spécifique (admission sur dossier, entretien et tests d'aptitude). De 12 à 16 h d'enseignements technologiques en rapport avec la spécialité du bac.

↳ En 1^{re} : commencer à « caractériser » ses études

La classe de 1^{re} amorce le processus de spécialisation sans s'enfermer dans des choix figés.

- **En 1^{re} générale :** l'emploi du temps est consacré à des enseignements communs à tous les élèves (français, LV1 et LV2, ECJS... voir page 5). Ces derniers représentent une part non négligeable de l'horaire global, ce qui peut faciliter d'éventuels changements de série.

Quant aux enseignements spécifiques à chaque série, ils constituent une première étape vers une spécialisation plus poussée du bac, qui interviendra en terminale, ouvrant sur une formation de l'enseignement supérieur.

- **En 1^{re} technologique :** les enseignements généraux (français, langues, histoire-géo...) permettent de consolider les savoirs fondamentaux en donnant à tous les élèves des repères culturels et historiques. Cela vous permet, si vous

le souhaitez, de changer de série ou de voie, en cours ou en fin d'année, sous certaines conditions.

Les différentes formations technologiques sont intitulées sciences et technologies, ST, suivies du domaine couvert : management et gestion (STMG) ; industrielles et développement durable (STI2D) ; de l'agronomie et du vivant (STAV) ; de laboratoire (STL) ; de la santé et du social (ST2S) ; du design et des arts appliqués (STD2A).

Les séries STI2D et STL réservent une place importante aux enseignements technologiques transversaux à côté des enseignements spécialisés par domaine. C'est en 1^{re} que vous choisirez une spécialité (parmi 4 en STI2D ; et 2 en STL). Votre choix n'est pas figé : vous pourrez en changer dans les premiers mois de la classe de 1^{re} ou de terminale, à condition de motiver votre demande par un projet, et sous réserve de places disponibles dans la nouvelle spécialité.

La série STMG comporte une 1^{re} commune à tous les élèves. **Les séries ST2S et STD2A** comportent des enseignements technologiques spécifiques dont le poids horaire est plus faible en 1^{re} qu'en terminale. Pas de spécialité à choisir dans ces séries.

Dans toutes les séries, l'emploi du temps privilégie les enseignements technologiques, pour mener à bien des études de cas concrets.

NB : pas d'enseignements de spécialité dans les séries sciences et technologies de l'agronomie et du vivant ; techniques de la musique et de la danse ; hôtellerie.

↳ En terminale : préparer ses études supérieures

- **En terminale générale :** à côté des enseignements communs, les élèves suivent des enseignements spécifiques à leur série. Certains de ces enseignements, appelés « enseignements de spécialité », sont à choisir parmi une liste donnée. Ils permettent une ouverture sur des domaines d'études variés, à l'intérieur de chaque série (droit et grands enjeux du monde contemporain en L ; informatique et sciences du numérique en S ; sciences sociales et politiques en ES, par exemple). Ou ils approfondissent les connaissances dans les disciplines dominantes.

- **En terminale technologique :** la spécialisation est plus forte dans la perspective d'études supérieures. En terminale STMG, il faudra choisir une spécialité parmi les 4 proposées. ■

La 2^{de} générale et technologique

Cette première année de lycée va vous permettre d'acquérir une culture générale commune, de tester vos goûts et vos aptitudes en découvrant de nouvelles disciplines, avant de poursuivre vers un bac général ou technologique.

A noter : l'offre des enseignements d'exploration et des enseignements facultatifs varie selon les établissements.

8 enseignements obligatoires communs à tous les élèves

■ Français

4 grands genres littéraires (roman, théâtre, poésie, écrits d'argumentation) sont étudiés à différents moments de l'histoire littéraire (entre les XVII^e et XX^e siècles) à travers des groupements de textes et des œuvres complètes. En vue des épreuves du baccalauréat, la pratique du commentaire de texte (écrit et oral) et de l'écriture d'invention est approfondie, et la dissertation littéraire est abordée.

■ Histoire-géographie

L'histoire des Européens est étudiée à travers celle du monde, de l'Antiquité au milieu du XIX^e siècle.

En géographie, le programme (qui propose 4 thèmes) est centré sur les questions de développement durable.

■ Langues vivantes étrangères (LV1 et LV2)

L'organisation en groupes de compétences facilite le travail sur la communication, notamment l'expression orale. Le recours aux baladeurs numériques permet un travail personnalisé et plus autonome.

■ Mathématiques

Organisées autour de 3 domaines (fonctions ; géométrie ; statistiques et probabilités), les activités mathématiques sont diversifiées : chercher, expérimenter, en particulier à l'aide d'outils logiciels ; appliquer des techniques et mettre en œuvre des algorithmes ; raisonner, démontrer ; expliquer oralement une démarche, communiquer un résultat, à l'oral ou par écrit.

■ Physique-chimie

3 thèmes centraux (la santé ; la pratique du sport ; l'Univers) permettent d'aborder de grandes questions de société et proposent une perspective historique, tout en dispensant des connaissances scientifiques. Une place importante est donnée à la démarche scientifique et à l'approche expérimentale.

■ Sciences de la vie et de la Terre (SVT)

Les 3 thématiques (la Terre dans l'Univers, la vie et l'évolution du vivant ; les enjeux planétaires contemporains ; le corps humain et la santé) traitent des grands problèmes auxquels l'humanité d'aujourd'hui se trouve confrontée. C'est l'occasion de travailler les méthodes d'argumentation des sciences.

■ Éducation physique et sportive (EPS)

L'EPS offre une pratique adaptée et diversifiée d'activités physiques, sportives et artistiques. Elle permet à chaque élève de développer et mobiliser ses ressources pour enrichir sa motricité et entretenir sa santé.

■ Éducation civique, juridique et sociale (ECJS)

À travers des études de cas concrets, la question des règles collectives, qui organisent la vie de tous en société et qui fondent l'État, est explorée.

Enseignements d'exploration

Choix de 2 enseignements d'exploration

→ dont un enseignement d'économie au choix parmi :

■ Sciences économiques et sociales (1 h 30)

Découvrir les savoirs et méthodes spécifiques à la science économique et à la sociologie, à partir de quelques grandes problématiques contemporaines (consommation des ménages, production des entreprises...).

■ Principes fondamentaux de l'économie et de la gestion (1 h 30)

Découvrir les notions fondamentales de l'économie et de la gestion par l'observation et l'étude de structures concrètes et proches des élèves (entreprises, associations...).

→ et un enseignement, différent du 1^{er}, au choix parmi :

■ Biotechnologies (1 h 30)

Découvrir les protocoles expérimentaux et les procédés bio-industriels liés aux biotechnologies ; aborder les questions de qualité et de sécurité biologiques ; réfléchir à la place des sciences et des biotechnologies dans la société actuelle.

■ Création et activités artistiques (arts visuels ou arts du son ou arts du spectacle ou patrimoines) (1 h 30)

Explorer divers lieux et formes en relation avec la création artistique contemporaine ; apprécier les enjeux économiques, humains et sociaux de l'art ; découvrir la réalité des formations et métiers artistiques et culturels.





■ Création et innovation technologiques (1 h 30)

Comprendre la conception d'un produit ou d'un système technique faisant appel à des principes innovants et répondant aux exigences du développement durable ; explorer de manière active, et à partir d'exemples concrets, des domaines techniques et des méthodes d'innovation.

■ Écologie, agronomie, territoire et développement durable (3 h)

Découvrir un territoire rural ou périurbain, son organisation, ses projets et sa valorisation dans une perspective de durabilité, en s'appuyant sur des cas réels, en lien avec le développement durable. Les cours peuvent avoir lieu en classe et sur le terrain.

■ Langue vivante 3 étrangère ou régionale (3 h)

Découvrir une langue nouvelle et une autre culture ; acquérir les bases de la communication orale et écrite, ainsi qu'un nouveau système graphique pour certaines langues.

■ Langues et cultures de l'Antiquité : latin ou grec (3 h)

Explorer 3 sujets d'étude : l'homme romain/grec, le monde romain/grec, les figures héroïques et mythologiques ; pratiquer la lecture des textes, notamment un extrait significatif d'une œuvre intégrale.

■ Littérature et société (1 h 30)

Connaître les enjeux, la variété et l'intérêt d'une formation littéraire et humaniste ; percevoir les interactions entre la littérature, l'histoire et la société ; explorer la diversité des cursus et des activités professionnelles liés aux études littéraires.

■ Méthodes et pratiques scientifiques (1 h 30)

Se familiariser avec les démarches scientifiques autour de projets impliquant les mathématiques, les sciences de la vie et de la Terre, la physique et la chimie ; comprendre l'apport et la place des sciences dans les grandes questions de société ; découvrir certains métiers et formations scientifiques.

■ Principes fondamentaux de l'économie et de la gestion

À choisir s'il n'a pas été pris en 1^{er} enseignement d'économie.

■ Santé et social (1 h 30)

Découvrir les liens entre la santé et le bien-être social ; aborder la préservation de la santé de la population et de la protection sociale ; explorer les métiers du médical, du paramédical et du social.

■ Sciences de l'ingénieur (1 h 30)

Analyser comment des produits ou des systèmes complexes répondent à des besoins sociétaux à travers la question du développement durable ; découvrir les objectifs et les méthodes de travail propres aux sciences de l'ingénieur.



■ Sciences économiques et sociales

À choisir s'il n'a pas été pris en 1^{er} enseignement d'économie.

■ Sciences et laboratoire (1 h 30)

Découvrir et pratiquer des activités scientifiques en laboratoire ; apprendre à connaître et à utiliser des méthodologies et des outils propres aux différentes disciplines scientifiques concernées (physique, chimie, biochimie, etc.).

Choix de 3 enseignements d'exploration

Les élèves intéressés par les technologies peuvent choisir 3 enseignements d'exploration composés d'un enseignement d'économie (sciences économiques et sociales ou principes fondamentaux de l'économie et de la gestion) et de 2 enseignements au choix parmi :

■ Biotechnologies

(voir descriptif page 5)

■ Création et innovation technologiques

(voir descriptif ci-contre)

■ Santé et social

(voir descriptif ci-contre)

■ Sciences de l'ingénieur

(voir descriptif ci-dessus)

■ Sciences et laboratoire

(voir descriptif ci-dessus)





© Laurence Prati/Onisep

Choix d'1 enseignement d'exploration

Les élèves intéressés par le sport ou les arts appliqués peuvent choisir 1 seul enseignement d'exploration au choix parmi :

■ Arts du cirque

S'initier à l'univers du cirque, en collaboration avec un partenaire culturel habilité ; acquérir des savoir-faire fondamentaux dans les différentes techniques du cirque ; se constituer une culture des arts du cirque et du spectacle vivant.

■ Éducation physique et sportive

Suivre une formation pratique, exigeante et rigoureuse dans le domaine des activités physiques, sportives et artistiques ; découvrir les métiers du sport et les études supérieures qui y conduisent.

■ Création et culture design

Acquérir les bases d'une pratique exploratoire et créative du design ; appréhender une démarche de conception fondée sur des approches sensibles, plastiques, technologiques, économiques de différentes cultures et époques.

1 enseignement facultatif

En 2^{de} générale et technologique, un enseignement à choisir parmi : latin ; grec ; LV3 étrangère ou régionale ; arts (arts plastiques ou cinéma-audiovisuel ou danse ou histoire des arts ou musique ou théâtre) ; EPS ; un atelier artistique (dans certains lycées). Et pour les élèves des lycées agricoles : hippologie et équitation ; pratiques sociales et culturelles.

À noter : un même enseignement ne peut être choisi au titre des enseignements d'exploration et de l'enseignement facultatif.

1 accompagnement personnalisé pour tous les élèves

Il est destiné à répondre plus étroitement aux besoins des élèves. Il peut comprendre des activités variées, en particulier :

- du travail et du soutien sur les méthodes, pour aider les élèves à s'adapter aux exigences du lycée ;
- de l'approfondissement, pour aborder certaines matières, de manière différente, ou certains domaines ;
- de l'aide à l'orientation, pour aider les élèves à construire leur projet de formation.



INFO +

Des stages et un tutorat pour faciliter vos choix d'orientation et de formation

- Pour les élèves qui souhaitent changer de série ou de voie, et après avis du conseil de classe de l'établissement fréquenté (passage de la voie professionnelle à la voie générale et technologique) ou après avis pédagogique de la classe de l'établissement d'accueil (passage de la voie générale et technologique à la voie professionnelle), des **stages passerelles** peuvent être organisés pour acquérir les compléments d'enseignement indispensables au changement d'orientation. Ces stages concernent en priorité les élèves de 1^{re} générale ou technologique, éventuellement les élèves de 2^{de}, et exceptionnellement les élèves de terminale.

- Pour consolider vos connaissances ou améliorer vos méthodes de travail, vous pouvez suivre un **stage de remise à niveau** organisé au cours de l'année scolaire ou pendant les vacances.

- Si vous le souhaitez, vous pouvez bénéficier d'un **tuteur** pour vous conseiller et vous guider dans votre parcours de formation et vos choix d'orientation, tout au long de votre scolarité au lycée. Dans tous les cas, renseignez-vous auprès de votre établissement.

→ Enseignements et horaires en 2^{de} générale et technologique

Enseignements communs obligatoires	Horaires hebdomadaires
Français	4 h
Histoire-géographie	3 h
LV1 et LV2 (a)	5 h 30
Mathématiques	4 h
Physique-chimie	3 h
Sciences de la vie et de la Terre	1 h 30
EPS	2 h
ECJS (b)	0 h 30
Accompagnement personnalisé	2 h
Heures de vie de classe	10 h annuelles
2 enseignements d'exploration :	
1 premier enseignement d'exploration au choix parmi :	
Sciences économiques et sociales	1 h 30
Principes fondamentaux de l'économie et de la gestion	1 h 30
1 second enseignement d'exploration, différent du 1^{er} enseignement retenu, au choix parmi :	
Sciences économiques et sociales	1 h 30
Principes fondamentaux de l'économie et de la gestion	1 h 30
Santé et social	1 h 30
Biotechnologies	1 h 30
Sciences et laboratoire	1 h 30
Littérature et société	1 h 30
Sciences de l'ingénieur	1 h 30
Méthodes et pratiques scientifiques	1 h 30
Création et innovation technologiques	1 h 30
Création et activités artistiques : au choix parmi arts visuels ou arts du son ou arts du spectacle ou patrimoines	1 h 30
Langues et cultures de l'Antiquité : latin	3 h
Langues et cultures de l'Antiquité : grec	3 h
LV3 (a)	3 h
Écologie, agronomie, territoire et développement durable (d)	3 h
3 enseignements d'exploration, pour les élèves intéressés par les technologies :	
1 premier enseignement d'exploration au choix parmi :	
Sciences économiques et sociales	1 h 30
Principes fondamentaux de l'économie et de la gestion	1 h 30
2 enseignements d'exploration au choix parmi :	
Santé et social	1 h 30
Biotechnologies	1 h 30
Sciences et laboratoire	1 h 30
Sciences de l'ingénieur	1 h 30
Création et innovation technologiques	1 h 30
1 enseignement d'exploration au choix, pour les élèves intéressés par le sport ou les arts appliqués :	
EPS (c)	5 h
Arts du cirque	6 h
Création et culture design	6 h
Enseignements facultatifs, 1 au choix parmi :	
Langues et cultures de l'Antiquité : latin	3 h
Langues et cultures de l'Antiquité : grec	3 h
LV3 (a)	3 h
Arts : au choix parmi arts plastiques ou cinéma-audiovisuel ou danse ou histoire des arts ou musique ou théâtre	3 h
EPS	3 h
Hippologie et équitation (d)	3 h
Pratiques sociales et culturelles (d)	3 h
Atelier artistique	72 h annuelles

NB : un même enseignement ne peut être choisi au titre des enseignements d'exploration et des enseignements facultatifs.

(a) Enseignement auquel peut s'ajouter 1 heure avec un assistant de langue. La LV2 et la LV3 peuvent être étrangères ou régionales.

(b) Cet enseignement est pratiqué en groupe à effectif réduit.

(c) Cet enseignement ne peut se cumuler avec l'enseignement facultatif d'EPS.

(d) Enseignement assuré uniquement dans les lycées d'enseignement général et technologique agricole.

Les différentes séries de bac

Il existe 3 séries pour le bac général et 8 séries pour le bac technologique. Quelques éléments de comparaison pour vous aider à choisir votre série en connaissance de cause.

Le bac général

→ Bac économique et social (ES)

Enseignements communs

Sciences économiques et sociales, maths, histoire-géo, français, langues vivantes...

Enseignements de spécialité

Économie approfondie, sciences sociales et politiques, maths...

Poursuite d'études

Principalement à l'université, en licence de droit-sciences politiques, sciences humaines et sociales, sciences économiques et gestion, administration économique et sociale (AES), langues, mais aussi en DUT, classes prépa, écoles de commerce et écoles spécialisées.

Débouchés

Dans l'enseignement, le droit, la gestion, la comptabilité, le commerce, la communication, le social...

→ Bac littéraire (L)

Enseignements communs

Philosophie, français et littérature, littérature, littérature étrangère en langue étrangère, langues vivantes, histoire-géo...

Enseignements de spécialité

Arts, droit et grands enjeux du monde contemporain, maths, LV1 ou LV2 approfondies, LV3, latin, grec...

Poursuite d'études

Principalement à l'université, en licence de lettres, langues, arts, philosophie, sciences politiques, droit, sociologie, histoire... mais aussi en classes prépa, écoles de commerce et écoles spécialisées.

Débouchés

Dans l'enseignement, le droit, l'édition, la communication, la publicité, le journalisme, le tourisme, les métiers de la culture et du social, la traduction, l'interprétariat...

→ Bac scientifique (S)

Enseignements communs

Français, histoire-géo, langues vivantes, maths, physique-chimie...

Enseignements de spécialité

Maths, physique-chimie, sciences de la vie et de la Terre, informatique et sciences du numérique, écologie, agronomie et territoires (en lycée agricole)...

Poursuite d'études

Principalement à l'université, en médecine, pharmacie, odontologie, biologie, physique-chimie, sciences de l'ingénieur, mathématiques, informatique, STAPS, droit-sciences politiques, économie, gestion... mais aussi en

classes prépa, écoles d'ingénieurs ou de commerce et écoles spécialisées.

Débouchés

Dans la santé, l'enseignement, la finance, l'industrie, l'environnement, l'agriculture, la recherche...

Le bac technologique

→ Bac hôtellerie

Enseignements communs

Économie générale et touristique-droit, sciences appliquées, gestion hôtelière, techniques d'accueil et d'hébergement, service et commercialisation, technologie et méthodes culinaires, maths, langues vivantes, histoire-géo touristique...

Poursuite d'études

Principalement en BTS de l'hôtellerie-restauration, du tourisme, du commerce et des services, de la comptabilité et de la gestion des organisations... Mais aussi en écoles hôtelières et de commerce...

Débouchés

Dans les secteurs de la gestion hôtelière, les services d'accueil ou d'hébergement, la restauration et le tourisme...

→ Bac sciences et technologies de l'agronomie et du vivant (STAV)

Enseignements communs

Biologie-écologie, physique-chimie, sciences économiques, sociales et de gestion, technologie de l'informatique et du multimédia, sciences et techniques agronomiques...

Poursuite d'études

Principalement en BTS agricole (production, transformation, aménagement, commerce et services), certains DUT ou BTS du domaine de la biologie... Mais aussi en écoles d'ingénieurs après une classe prépa technologie-biologie (TB)...

Débouchés

Dans les secteurs de l'agriculture, de l'industrie agroalimentaire, de l'environnement, du commerce, du tourisme vert...

→ Bac sciences et technologies de l'industrie et du développement durable (STI2D)

Enseignements communs

Maths, physique-chimie, histoire-géo, langues vivantes, enseignements technologiques transversaux ou en langue vivante 1...

4 spécialités dès la 1^{re}: architecture et construction ;





énergies et environnement ; innovation technologique et éco-conception ; systèmes d'information et numérique.

Poursuite d'études

Principalement en BTS ou DUT, en écoles d'ingénieurs, classes prépa (notamment TSI – technologie et sciences industrielles), à l'université...

Débouchés

Dans les secteurs du BTP, des énergies et du développement durable, de la construction navale, ferroviaire et aéronautique, la maintenance, les matériaux, la mécanique, l'audiovisuel, l'électronique, l'informatique, les télécoms, le numérique...

→ Bac sciences et technologies de la santé et du social (ST2S)

Enseignements communs

Sciences et techniques sanitaires et sociales, biologie et physiopathologie humaines, sciences physiques et chimiques, maths...

Poursuite d'études

Principalement en BTS services et prestations des secteurs sanitaire et social, économie sociale et familiale, diététique, analyses de biologie médicale, métiers de l'esthétique-cosmétique-parfumerie, DUT carrières sociales, en écoles paramédicales (DE d'infirmier, de manipulateur en électroradiologie médicale ; DTS d'imagerie médicale et de radiologie thérapeutique...) ou du secteur social (DE d'assistant social, d'éducateur spécialisé...).

Débouchés

Dans le secteur du social et de la santé : conseiller en économie sociale et familiale, responsable dans les services à la personne, assistant des professionnels de santé, infirmier...

→ Bac sciences et technologies de laboratoire (STL)

Enseignements communs

Maths, physique-chimie, français, histoire-géo, chimie-biochimie-sciences du vivant, mesure et instrumentation, enseignement technologique en langue vivante 1...

2 spécialités dès la 1^{re} : biotechnologies ; sciences physiques et chimiques en laboratoire.

Poursuite d'études

Principalement en BTS et DUT en biologie, chimie, physique, industries agroalimentaires, hygiène-environnement... Mais aussi en classes prépa TB (technologie et biologie), TPC (technologie et physique-chimie), TSI (technologie et sciences industrielles), écoles d'ingénieurs, écoles spécialisées, à l'université...

Débouchés

Dans les laboratoires de mesure et de contrôle, les ateliers de production (industries chimiques, pharmaceutiques, agroalimentaires), le paramédical...

→ Bac sciences et technologies du management et de la gestion (STMG)

Enseignements communs

Économie-droit, management des organisations, sciences de gestion, langues vivantes...

4 spécialités en terminale : gestion et finance ; mercatique ; ressources humaines et communication ; systèmes d'information de gestion.

Poursuite d'études

Principalement en BTS et DUT en gestion, commerce, communication des entreprises, assistantat de direction, comptabilité, tourisme... Mais aussi en classes prépa économiques pour entrer en écoles de commerce, en écoles spécialisées, à l'université...

Débouchés

Dans les fonctions administratives, comptables ou commerciales des entreprises, les banques, les assurances, la grande distribution, le transport, la logistique, les entreprises industrielles...

→ Bac sciences et technologies du design et des arts appliqués (STD2A)

Enseignements communs

Design et arts appliqués (y compris en LV1), langues vivantes, physique-chimie, maths, histoire-géo...

Poursuite d'études

Principalement en BTS du domaine des arts appliqués, en écoles d'art pour préparer un diplôme des métiers d'art (DMA), un diplôme d'école, de communication visuelle, de design...

Débouchés

En architecture intérieure, en design industriel, dans la publicité, l'édition, la mode...

→ Bac techniques de la musique et de la danse (TMD)

Enseignements communs

Maths, sciences physiques, histoire de l'art et des civilisations, EPS, exécutions instrumentales ou chorégraphiques, histoire de la musique ou de la danse, cours de musique ou de danse en conservatoire...

2 options dès la 2^{de} spécifique : instrument ; danse.

Poursuite d'études

Priorité à la poursuite d'études supérieures en conservatoire ou à l'université.

Débouchés

Dans le domaine du spectacle comme pianiste, compositeur, danseur, chorégraphe... Mais aussi dans l'enseignement, l'animation socioculturelle, la gestion de spectacles... ■

AVEC L'ALTERNANCE, METTEZ UN PIED CHEZ SNCF ET DEVEENEZ UNE POINTURE.

SNCF S'ENGAGE POUR L'INTÉGRATION
DES JEUNES AVEC 40 DISPOSITIFS
DE FORMATION AU CŒUR DU FERROVIAIRE.



Vous êtes en seconde, première ou terminale ?

SNCF vous forme aux domaines de la maintenance des trains ou des travaux d'infrastructures ferroviaires, en préparant un bac professionnel MEI (Maintenance des Équipements Industriels), spécialités Matériel ferroviaire, Mécanique, Caténaire... un bac professionnel ELEC (Électronique Énergie Équipements Communicants) ou SEN (Systèmes Électroniques Numériques). Toutes nos formations sont diplômantes. Elles sont organisées avec l'Éducation Nationale et nos centres de formation SNCF.

➔ [SNCF RECRUTE SUR SNCF.COM/FORMATION](http://SNCF.COM/FORMATION)

BIENTÔT
16
ANS !
PENSEZ AU
RECEN-
SEMENT

QUI ?

Tous les Français, filles et garçons âgés de 16 ans.

POURQUOI ?

Pour vous enregistrer et permettre votre convocation à la journée défense et citoyenneté. L'attestation de recensement est obligatoire pour l'inscription à tout examen ou concours soumis au contrôle de l'autorité publique.

COMMENT ?

Deux possibilités s'offrent à vous :

PAR INTERNET

- 1 - Créez votre compte sur www.mon.service-public.fr. Vérifiez ensuite que le e-recensement est possible dans votre commune.
- 2 - Munissez-vous des documents numérisés suivants : pièce d'identité et livret de famille.
- 3 - Allez dans la rubrique « catalogue des services », cliquez sur « les démarches », puis, dans la zone « recherche » tapez « recensement citoyen en ligne ».
- 4 - Vous n'avez plus qu'à suivre les instructions.

À LA MAIRIE DE VOTRE DOMICILE

Munissez-vous des documents suivants : pièce d'identité et livret de famille.



**DÉVELOPPEZ VOTRE ESPRIT
DE DÉFENSE !**

RENSEIGNEMENTS ET CONTACTS

RÉGION SUD-EST

- ↳ CSN Clermont-Ferrand > Départements 03/15/43/63 > 04 73 99 25 15
- ↳ CSN Lyon > Départements 01/07/26/42/69 > 04 37 27 25 07
- ↳ CSN Marseille > Départements 04/05/13 > 04 91 01 52 46
- ↳ CSN Nice > Départements 06/83/20 > 04 93 62 78 68 > 04 93 62 78 47
- ↳ CSN Nîmes > Départements 30/48/84 > 04 66 02 31 73
- ↳ CSN Perpignan > Départements 11/66/34 > 04 68 35 85 85
- ↳ CSN Varcès > Départements 38/73/74 > 04 56 85 74 00



SECRETARIAT GÉNÉRAL POUR L'ADMINISTRATION
DIRECTION DU SERVICE NATIONAL



JOURNÉE DÉFENSE
ET CITOYENNETÉ



www.defense.gouv.fr/jdc



Choisir la voie professionnelle

Choisir la voie professionnelle, c'est apprendre un métier soit comme apprenti (contrat de travail et cours au CFA), soit comme élève de lycée professionnel. Au bout de 2 ans pour le CAP et 3 ans pour le bac pro, on obtient un diplôme donnant accès à l'emploi mais aussi la possibilité de continuer ses études.

↳ Cap sur le travail en équipe

La voie professionnelle privilégie le travail en petits groupes et en équipe, notamment en atelier, pour favoriser votre autonomie et rendre les relations avec les enseignants plus simples et plus directes.

Des projets concrets (sportifs, artistiques, à caractère professionnel...) liés à vos centres d'intérêt permettront également ce travail à plusieurs.

↳ Des enseignements généraux comme au collège

Lycéens ou apprenti, vous suivrez encore des enseignements généraux (français, maths, histoire-géo, langue étrangère...). Mais vous les verrez sous un jour nouveau : plus concrets et davantage en relation avec l'entreprise et ses métiers.

↳ Des enseignements pro en atelier et en entreprise

Une partie de votre temps se déroulera en atelier, en laboratoire ou en salle informatique pour y apprendre les techniques et les gestes professionnels à l'aide d'outils et de matériels spécifiques.

L'autre partie (de durée variable) se passera en entreprise pour vous confronter à des situations professionnelles en conditions réelles, découvrir le fonctionnement d'une entreprise...



↳ Et pourquoi pas l'apprentissage ?

Du CAP au diplôme d'ingénieur, tous les diplômes peuvent se préparer en apprentissage. Le principe : suivre une formation alternée entre un CFA (ou une section d'apprentissage ou une unité de formation en apprentissage, en lycée général et technologique ou en lycée professionnel, et qui sont fréquentées par environ 10 % des apprentis) et une entreprise. Très souvent, le rythme est de 1 semaine en CFA et de 2 semaines chez l'employeur.

L'apprentissage s'adresse aux jeunes âgés de 16 ans (ou 15 ans après la 3^e) à 25 ans qui s'engagent à préparer un diplôme professionnel. Ils cherchent eux-mêmes une entreprise pour signer un contrat d'apprentissage.

Puis c'est l'entreprise qui les inscrit en CFA. Un contrat de travail rémunéré (entre 25 et 78 % du Smic selon l'âge et l'année du contrat), à durée déterminée ou indéterminée*, est signé par l'apprenti, l'employeur et le CFA, en vue de préparer un diplôme. Certains secteurs sont plus ouverts aux apprentis préparant un CAP. Renseignez-vous auprès des chambres de métiers et de l'artisanat, des chambres de commerce et d'industrie, des chambres d'agriculture, www.education.gouv.fr/, rubrique « Lycée / Les voies de formation et diplômes / Se former par l'apprentissage » et www.agriculture.gouv.fr/enseignementagricole, rubrique « Formation / Voies d'accès aux diplômes et certifications / Apprentissage ». ■

* Désormais, l'apprenti peut signer un contrat de travail à durée indéterminée (CDI). Dans ce cas, son contrat comporte :

- une première période durant laquelle il est régi par les dispositions propres aux contrats d'apprentissage,
- une seconde période durant laquelle il est régi par les dispositions propres aux CDI, à l'exception des règles relatives à la période d'essai, puisque cette dernière est incluse dans la période sous contrat d'apprentissage.

Pour en savoir plus : apprentissage.gouv.fr.

INFO +

Handicap

Les élèves handicapés peuvent aussi se former par l'apprentissage. Dans leur cas, pas de limite d'âge, possibilité de prolonger la durée de leur contrat et de suivre un enseignement à distance s'ils ne peuvent pas fréquenter le CFA à cause de leur handicap.

Pour plus d'informations, www.onisep.fr/handicap rubrique « Vers l'emploi / Formation professionnelle / Handicap et apprentissage ».



Le bac professionnel

Ce diplôme offre une qualification reconnue de niveau IV sur le marché de l'emploi et répond à la demande des entreprises de la production et des services. L'enseignement se réfère à des métiers et comprend des périodes de formation en entreprise. Il peut aussi permettre l'accès à l'enseignement supérieur, principalement en BTS.

Le parcours du bac pro se compose :

- d'une 2^{de} professionnelle ;
- d'une 1^{re} professionnelle ;
- d'une terminale professionnelle.

En vous permettant d'aborder un champ professionnel (assez large) ou une filière (plus spécialisée), la 2^{de} pro commence à vous préparer à un bac pro précis. Ce dernier comprend :

- des enseignements généraux identiques pour tous les élèves, quelle que soit la spécialité de bac pro ;
- des enseignements professionnels et des enseignements généraux liés à la spécialité du bac pro, avec des différences selon que le bac pro relève du secteur de la production ou du secteur des services ;
- des périodes de formation en milieu professionnel (22 semaines réparties sur 3 ans) ;
- un accompagnement personnalisé : tout au long du parcours de bac pro, ce dispositif vous sera proposé en fonction de vos besoins et de vos projets personnels. Cet accompagnement personnalisé pourra prendre la forme d'un travail de soutien, d'approfondissement et d'aide à l'orientation, en particulier pour la préparation à la poursuite d'études.

→ Enseignements et horaires en bac pro du secteur des services

Enseignements professionnels et enseignements généraux liés à la spécialité	Horaires hebdomadaires moyens*
Enseignements professionnels	13 h 45 environ
Prévention-santé-environnement	1 h
Français et/ou maths et/ou langue vivante et/ou arts appliqués	1 h 45 environ
Enseignements généraux	
Français, histoire-géographie, éducation à la citoyenneté	4 h 30
Mathématiques	2 h environ
Langues vivantes (1 et 2)	4 h environ
Arts appliqués-cultures artistiques	1 h
EPS	2 h ou 3 h
Accompagnement personnalisé	2 h 30
Total horaires hebdomadaires	de 32 h 30 à 33 h 30

* Ces horaires, donnés à titre indicatif, peuvent varier d'un établissement et d'une année à l'autre.

Les élèves ayant opté pour les bacs pro Commerce - Gestion administration - Logistique - Sécurité-prévention - Services de proximité et vie locale - Vente suivront un enseignement général de langue vivante 2 (LV2).

→ Enseignements et horaires en bac pro du secteur de la production et spécialités proches

Enseignements professionnels et enseignements généraux liés à la spécialité	Horaires hebdomadaires moyens*
Enseignements professionnels	13 h 45 environ
Économie-gestion	1 h
Prévention-santé-environnement	1 h
Français et/ou maths et/ou langue vivante et/ou sciences physiques et chimiques et/ou arts appliqués	1 h 45 environ
Enseignements généraux	
Français, histoire-géographie, éducation à la citoyenneté	4 h 30
Mathématiques, sciences physiques et chimiques	4 h environ
Langue vivante	2 h environ
Arts appliqués-cultures artistiques	1 h
EPS	2 h ou 3 h
Accompagnement personnalisé	2 h 30
Total horaires hebdomadaires	de 33 h 30 à 34 h 30

* Ces horaires, donnés à titre indicatif, peuvent varier d'un établissement et d'une année à l'autre.

Le bac professionnel agricole

Il comprend :

- des enseignements généraux (français, histoire-géographie, documentation, langue vivante, biologie-écologie, maths, physique-chimie, informatique, éducation socioculturelle, EPS) ;
- des enseignements professionnels (techniques professionnelles, sciences économiques) ;
- des enseignements à l'initiative des établissements ;
- un stage collectif pour l'éducation à la santé et au développement durable (1 semaine en 2^{de} pro et 1 semaine sur le cycle terminal) ;
- des travaux pratiques renforcés (chantier école) ;
- une mise à niveau des élèves (1 semaine en 2^{de} pro) ;
- des périodes de formation en milieu professionnel (18 à 22 semaines dont 4 à 6 semaines en 2^{de} pro).

Pour connaître les enseignements et les horaires de la voie professionnelle agricole, rendez-vous sur www.agriculture.gouv.fr, rubrique « Enseignement agricole ». ▶▶▶

INFO +

L'entretien personnalisé d'orientation

Dès l'entrée en 2^{de} professionnelle ou en 1^{re} année de CAP, vous bénéficiez, autant que possible avec vos parents, d'un entretien personnalisé d'orientation. Son but : vous aider à atteindre vos objectifs et repérer au plus vite vos éventuelles difficultés.



© Jérôme Pallé / Onisep



Le certificat d'aptitude professionnelle (agricole) - CAP/CAPA

Avec plus de 200 spécialités, le CAP/CAPA, préparé en lycée professionnel ou en apprentissage, est très apprécié des employeurs. Il se compose de 2 années d'études, visant l'acquisition de techniques précises pour apprendre un métier.

La formation comporte :

- des enseignements généraux (français, maths-sciences, histoire-géo, langue vivante étrangère...), qui couvrent presque la moitié de l'emploi du temps hebdomadaire. Certains sont appliqués à des activités professionnelles, par exemple la biologie dans le domaine de la coiffure, ou les sciences physiques en électricité ;

- des enseignements technologiques et professionnels représentant un peu plus de la moitié de l'emploi du temps. Ils se déroulent sous forme de cours, de travaux pratiques (TP) et de travaux en atelier, en intérieur ou en extérieur, en fonction de la spécialité du CAP/CAPA ;

- une période de formation en milieu professionnel de 12 à 16 semaines (réparties sur 2 années) selon les spécialités.

→ Enseignements et horaires en 1^{re} année de CAP

Enseignements obligatoires	Horaires hebdomadaires
Français, histoire-géo	3 h 30 ou 4 h ⁽¹⁾
Maths-sciences ⁽²⁾	3 h 30 ou 4 h ⁽¹⁾
Langue vivante	2 h
Arts appliqués et cultures artistiques	2 h
EPS	2 h 30
Prévention, santé, environnement	1 h
Éducation civique, juridique et sociale	30 min
Enseignement technologique et professionnel	17 h ou 18 h
Aide individualisée ⁽³⁾	1 h
Enseignements facultatifs	
Atelier d'expression artistique	2 h
Atelier d'EPS	2 h
Total horaires hebdomadaires	de 33 h à 38 h

(1) Horaires variables selon la spécialité.

(2) Sciences appliquées ou sciences physiques en fonction de la spécialité.

(3) Cet horaire est réservé à certains élèves en français et/ou en maths.

Un diplôme professionnel et après ?

→ Après un bac pro/bac pro agricole ou un CAP/CAPA

Bac pro et CAP/CAPA sont des diplômes d'insertion professionnelle immédiate. Néanmoins, vous pouvez aussi continuer à vous former.

Par exemple, dans le cas d'une poursuite d'études après un CAP/CAPA, vous pouvez préparer un second CAP, intégrer une 1^{re} professionnelle, voire une 1^{re} techno... avec un excellent dossier.

La mention complémentaire (MC)

La MC se prépare en 1 an en lycée professionnel ou en apprentissage. Elle permet de se spécialiser dans un domaine précis et facilite l'insertion dans la vie active après un premier diplôme professionnel. Par exemple, après un bac pro commercialisation et services en restauration, possibilité de préparer une MC employé barman ou sommellerie ; après un CAP coiffure, une MC styliste-visagiste...

Le certificat de spécialisation agricole (CS)

Le CS permet aux titulaires d'un diplôme professionnel d'acquérir des compétences professionnelles complémentaires à leur diplôme par la voie de l'apprentissage, en 1 an (jardinier de golf, par exemple). Il existe des CS accessibles après un CAPA, un bac pro ou un BTS agricole : responsable technico-commercial en agroéquipements, commercialisation des vins, utilisateur de chevaux attelés...



© Didier Gauchet/Onisep

→ Après un CAP/CAPA

Le brevet professionnel (BP)

Le BP se prépare en 2 ans, en apprentissage. Il met l'accent sur la maîtrise d'un métier (plombier, préparateur en pharmacie, libraire, éleveur, paysagiste...) et est exigé dans certaines professions pour s'installer à son compte. Par exemple, pour devenir fleuriste, coiffeur, pâtissier...

Le brevet des métiers d'art (BMA)

Le BMA se prépare en 2 ans après un CAP des métiers d'art. Il forme des spécialistes en conception, mise au point, fabrication, réparation d'objets (en joaillerie, reliure, verre, céramique, ébénisterie...) fabriqués en petites séries ou à l'unité.

Le brevet technique des métiers (BTM)

Le BTM se prépare en 2 ans. Il permet de devenir chef d'atelier dans une entreprise artisanale, ou chef de fabrication dans les services de la production et de la commercialisation. Domaines professionnels concernés : métiers de bouche (chocolatier, glacier, pâtissier...), énergie-électricité, mécanique, bois-ameublement, photographie, agriculture, fleuristerie, paramédical... Le BTM n'est pas un diplôme de l'Éducation nationale. Il est délivré par les chambres de métiers et de l'artisanat.

→ Après un bac pro/bac pro agricole

Le brevet de technicien supérieur/agricole (BTS/BTSA)

Préparé par 27,5 % des bacheliers pro, le BTS/BTSA constitue une voie de réussite dans l'enseignement supérieur... à condition d'avoir un bon dossier scolaire et une forte motivation. Grâce à une formation (en 2 ans, sous statut scolaire ou en apprentissage) tournée vers la pratique, avec un rythme de travail soutenu et un bon sens de l'organisation, le BTS permet d'acquérir des compétences dans un domaine pointu (transport, électronique, édition, design...). L'obtention de la mention « bien » ou « très bien » à l'examen du bac assure l'entrée de droit dans un BTS du même domaine que le bac pro. Renseignez-vous sur les différentes formes d'accompagnement pédagogique spécifique qui sont proposées, dans les établissements scolaires, aux bacheliers pro (voir aussi page 19).

Le diplôme des métiers d'art (DMA)

Accessible après un bac pro artisanat et métiers d'art ou un brevet de technicien arts appliqués, il forme des réalisateurs-concepteurs ou des artisans créateurs spécialisés en arts du bijou, de l'habitat, des arts graphiques, du cirque, du costume, du décor architectural, de l'horlogerie, de la lutherie, de la régie de spectacle et du cinéma. Il se prépare en 2 ans, en lycée ou par l'apprentissage.

Le diplôme universitaire de technologie (DUT)

Le DUT se prépare en 2 ans en institut universitaire de technologie (IUT) au sein des universités. Il vise la polyvalence dans un domaine professionnel assez large pour s'adapter à une famille d'emplois. Cette filière d'études n'est pas adaptée au profil des bacheliers pro, car elle privilégie la théorie à la pratique et sélectionne les étudiants sur les matières générales. Seuls 3 % des bacheliers pro y tentent leur chance... avec de nombreux abandons avant même la fin de la 1^{re} année... ■

INFO +

Qu'est devenu le BEP ?

Depuis 2009, le brevet d'études professionnelles (BEP) est devenu une certification intermédiaire du cursus bac pro en 3 ans. C'est-à-dire que sa préparation est intégrée dans la formation du bac pro. Sa présentation est obligatoire pour les scolaires, facultative pour les apprentis. Les épreuves sont majoritairement évaluées en contrôle en cours de formation (CCF). En cas d'échec, il est possible de se représenter à l'examen en conservant le bénéfice de ses notes (= ou > à 10/20) pendant 5 ans.

Le BEP reste un diplôme national de niveau V inscrit au Répertoire national des certifications professionnelles (RNCP).

Le brevet professionnel agricole (BPA)

Il est possible de préparer un BPA, diplôme national du ministère de l'Agriculture, en apprentissage, en 2 ans après la 3^e. Il atteste une qualification professionnelle d'ouvrier qualifié dans le domaine agricole. Il existe 9 spécialités de BPA.

Liste des bacs pro*

Liste mise à jour au 08/10/2014

*tous les bac pro existant en Languedoc-Roussillon sont suivis d'un astérisque.

Accompagnement, soins et services à la personne, option A : à domicile ; option B : en structure*
Accueil-relation clients et usagers*
Aéronautique, options avionique ; systèmes ; structures
Agencement de l'espace architectural*
Agroéquipement*
Aménagement et finition du bâtiment*
Aménagements paysagers*
Artisanat et métiers d'art, options arts de la pierre ; communication visuelle plurimédia ; marchandisage visuel ; métiers de l'enseigne et de la signalétique ; tapissier d'ameublement ; verrerie scientifique et technique ; facteur d'orgues organier ; facteur d'orgues tuyautier*
Aviation générale
Bio-industries de transformation*
Boucher-charcutier-traiteur*
Boulangier-pâtissier*
Commerce*
Commercialisation et services en restauration*
Conducteur transport routier marchandises*
Conduite et gestion de l'exploitation agricole/ systèmes à dominante cultures
Conduite et gestion de l'exploitation agricole/ systèmes à dominante élevage*
Conduite et gestion de l'exploitation agricole/vigne et vin
Conduite et gestion de l'entreprise hippique*
Conduite et gestion des entreprises maritimes, options commerce ; pêche*
Conduite et gestion d'une entreprise du secteur canin et félin*
Construction des carrosseries
Cuisine*
Cultures marines*
Électromécanicien marine*
Électrotechnique, énergie, équipements communicants*
Esthétique, cosmétique, parfumerie*
Étude et définition de produits industriels*
Façonnage de produits imprimés, routage
Fonderie
Forêt*
Gestion-administration*
Gestion des milieux naturels et de la faune*
Gestion des pollutions et protection de l'environnement*
Hygiène, propreté, stérilisation*
Interventions sur le patrimoine bâti, options charpente ; couverture ; maçonnerie*
Laboratoire contrôle qualité*
Logistique*
Maintenance des véhicules, options voitures particulières ; véhicules de transport routier ; motocycles*
Maintenance des équipements industriels*
Maintenance des matériels, option A : agricoles ; option B : travaux publics et manutention ; option C : parcs et jardins*
Maintenance nautique*
Menuiserie aluminium verre
Métiers de la mode - vêtements*
Métiers de la sécurité*
Métiers du cuir, options chaussures ; maroquinerie*

Métiers du pressing et de la blanchisserie
Microtechniques*
Optique-lunetterie*
Ouvrages du bâtiment : aluminium, verre et matériaux de synthèse*
Ouvrages du bâtiment : métallerie
Perruquier-posticheur
Photographie*
Pilote de ligne de production*
Plastiques et composites*
Poissonnier-écailler-traiteur
Procédés de la chimie, de l'eau et des papiers cartons*
Productions aquacoles*
Productions horticoles*
Productique mécanique, option décolletage
Prothèse dentaire*
Réalisation de produits imprimés et plurimédias, options productions graphiques ; productions imprimées*
Réparation des carrosseries*
Services aux personnes et aux territoires*
Services de proximité et vie locale*
Systèmes électroniques numériques*
Technicien conseil-vente de produits de jardin*
Technicien conseil-vente en alimentation, options produits alimentaires ; vins et spiritueux*
Technicien conseil-vente en animalerie*
Technicien constructeur bois*
Technicien d'études du bâtiment, option A : études et économie ; option B : assistant en architecture*
Technicien d'usage*
Technicien de fabrication bois et matériaux associés
Technicien de maintenance des systèmes énergétiques et climatiques*
Technicien de scierie
Technicien du bâtiment : organisation et réalisation du gros œuvre*
Technicien du froid et du conditionnement de l'air*
Technicien en chaudronnerie industrielle*
Technicien en expérimentation animale
Technicien en installation des systèmes énergétiques et climatiques*
Technicien géomètre-topographe*
Technicien menuisier-agenceur*
Technicien modelleur
Technicien outilleur
Techniques d'interventions sur installations nucléaires*
Traitements de surfaces
Transport*
Transport fluvial
Travaux publics*
Vente (prospection, négociation, suivi de clientèle)*

 Pour en savoir plus sur la voie professionnelle, ses formations et ses métiers > consultez sans modération le nouveau service en ligne de l'Onisep www.onisep.fr/Voie-Pro

 **Ma Voie Pro**

Centre de Formation d'Apprentis Interprofessionnel Henri Martin

PUBLICITE



**1 formation
en alternance**

dont 12 semaines au CFA le reste en entreprise

**1 salaire de
350€_{mois} minimum**

**Viens apprendre un métier
en apprentissage !!!**

Métiers et Technologies de l'Alimentation

*Charcutier-Traiteur, Boucher, Cuisinier,
Pâtissier, Boulanger*

du **CAP** au **BP** ou au **BAC PRO**

Métiers des Services

*Coiffure, Employé de Vente, Esthétique
Cosmétique Parfumerie*

du **CAP** au **BM niveau III**

Pôle d'excellence régional des métiers et technologies

de l'Automobile

*Maintenance de Véhicules, Maintenance des
Matériels, Peinture en carrosserie, Réparation
des carrosseries, Après-vente Automobile*

du **CAP** au **BTS**



Retrouve-nous sur :

www.cm-aude.fr

[www.facebook.com/Centre de formation professionnel
de la Chambre de Métiers de l'Aude](https://www.facebook.com/Centre-de-formation-professionnel-de-la-Chambre-de-Metiers-de-l-Aude)



Centre de Formation d'Apprentis Interprofessionnel
Henri Martin
22 Avenue des Genêts—BP 112—11205 Lézignan-Corbières cedex
Tél. : 04 68 11 22 00 - info@cfa-aude.fr



Vos questions, nos réponses...

Des questions sur l'orientation, les filières de formation et les métiers ? Pas d'hésitation : contactez les conseillers en ligne de l'Onisep pour recevoir une réponse personnalisée, immédiate (ou différée avec une réponse écrite documentée) et gratuite par courrier électronique, chat ou téléphone à partir de www.monorientationenligne.fr. Voici des exemples de questions... et de réponses !

Dès la rentrée prochaine, nous emménageons dans une autre région. Quelles sont les démarches à effectuer pour l'entrée au lycée de ma fille ?

Vous devez contacter le service scolarité de la direction des services départementaux de l'Éducation nationale où vous allez résider pour connaître le calendrier de l'affectation ainsi que les modalités d'admission en fonction des vœux que vous avez émis. Si votre fille est scolarisée dans un établissement public ou dans un établissement privé sous contrat, c'est la décision d'orientation du principal du collège d'origine qui sera prise en compte pour l'inscription au lycée. Pour en savoir plus, vous pouvez consulter l'annuaire des rectorats et des directions des services départementaux de l'Éducation nationale sur le site : <http://www.education.gouv.fr/cid3/les-rectorats-les-inspections-academiques.html>.

Qu'est-ce que la sectorisation ?

La sectorisation consiste à affecter un élève dans un établissement en fonction de son domicile, sauf demande de dérogation de la part de la famille. Cette demande sera satisfaite s'il reste des places non prises par les élèves du secteur.

Le directeur académique des services de l'Éducation nationale (DASEN) accorde les dérogations selon des critères nationaux, par ordre de priorité :

- 1/ élèves en situation de handicap ;
- 2/ élèves nécessitant une prise en charge médicale importante à proximité de l'établissement demandé ;
- 3/ élèves boursiers au mérite ;
- 4/ élèves boursiers sur critères sociaux ;
- 5/ élèves dont un frère ou une sœur est déjà scolarisé(e) dans l'établissement souhaité ;
- 6/ élèves dont le domicile est situé en limite de secteur et proche de l'établissement souhaité ;
- 7/ élèves suivant un parcours scolaire particulier.

Que faire après le bac pro ?

Le bac pro vise prioritairement l'insertion dans la vie active. Cependant, de plus en plus de bacheliers professionnels aspirent à continuer des études supérieures. Sous réserve d'un bon dossier, d'une forte motivation, d'un travail soutenu et d'une organisation rigoureuse, vous pouvez poursuivre en brevet de technicien supérieur (BTS) ou en brevet de technicien supérieur agricole (BTSA), à temps plein ou par la voie de l'apprentissage. Des dispositifs d'accompagnement destinés aux bacheliers professionnels sont mis en place dans un certain nombre de lycées, pour favoriser leur adaptation dans l'enseignement supérieur. Renseignez-vous auprès du centre d'information et d'orientation (CIO) le plus proche de chez vous. De plus, les élèves ou les apprentis ayant obtenu la mention « bien » ou « très bien » sont admis prioritairement en BTS dans une spécialité correspondant à leur bac. Ceci dit, si votre objectif est d'ores et déjà de continuer vos études après le bac, la voie générale ou technologique sera, de toute évidence, plus adaptée à vos ambitions.

Comment intégrer une section sportive scolaire ?

En fonction des décisions d'orientation et de votre niveau sportif (épreuves sportives en lien avec la fédération, et examen médical), vous pouvez intégrer une section sportive scolaire. Pour vous aider, parlez-en à votre professeur d'EPS et à votre entraîneur de club sportif. Contactez directement l'établissement qui vous intéresse et la direction régionale de la jeunesse, des sports et de la cohésion sociale (DRJSCS).



Et si je n'avais pas de place en lycée à la rentrée ?

Pour éviter cette situation, indiquez plusieurs vœux en termes de formations et d'établissements, notamment si vous envisagez des spécialités ou sections rares et/ou très demandées. Restez toujours joignable, particulièrement en juillet, et assurez-vous d'avoir effectué toutes les démarches nécessaires avant de partir en vacances.

En cas de difficulté, le principal de votre collège doit vous guider dans votre démarche d'orientation, avec l'aide du centre d'information et d'orientation (CIO) et avec l'appui des services départementaux de l'Éducation nationale (ou du rectorat).

Qu'est-ce qu'une section européenne ?

Les sections européennes (ou de langues orientales) sont présentes en lycée général et technologique et en lycée professionnel (LP). Le niveau en langue vivante et la motivation sont déterminants pour y accéder. Au programme : les mêmes matières que pour les autres élèves de 2^{de}, mais l'enseignement de l'une d'elles se fait en partie dans la langue de la section. La connaissance de la culture du pays concerné est approfondie par des échanges et, notamment, par des stages professionnels à l'étranger pour les lycéens pro. Le diplôme du bac porte la mention de la section suivie.

Je n'ai pas de projet professionnel précis. Est-ce gênant ?

En 3^e, il est rare d'avoir une idée précise de métier. C'est pourtant la période où l'on vous demande de commencer à y réfléchir. Posez des questions autour de vous, rencontrez le conseiller d'orientation-psychologue, lisez des documents d'information, notamment en CDI, discutez-en avec votre entourage, en famille et au collège. Profitez du stage en entreprise pour interroger des professionnels sur leur parcours, rendez-vous aux salons, forums, journées portes ouvertes, appuyez-vous sur les ressources auxquelles vous avez eu accès dans le web classeur-Folios.

Rencontrant des difficultés médicales importantes, comment savoir si les études que j'envisage sont compatibles avec mon état de santé ?

Il est en effet important de prendre en compte votre état de santé ou votre handicap dans vos souhaits d'orientation après la classe de 3^e, afin de construire un projet professionnel que vous pourrez mener jusqu'au bout. Pour cela, profitez du stage en entreprise lors de votre année de 3^e pour observer les conditions de travail, poser des questions aux salariés. Demandez l'avis du médecin de l'Éducation nationale et de votre médecin spécialiste pour connaître les éventuelles incompatibilités.

N'hésitez pas à rencontrer le conseiller d'orientation-psychologue, l'enseignant référent et l'équipe de suivi de la scolarisation pour envisager plusieurs solutions de poursuites d'études et de métiers.



Les formations après la 3^e

Après la 3^e, vous pouvez vous diriger vers :

- la voie professionnelle, pour préparer un bac pro ou un CAP ;
- la voie générale et technologique, pour préparer un bac général ou technologique.

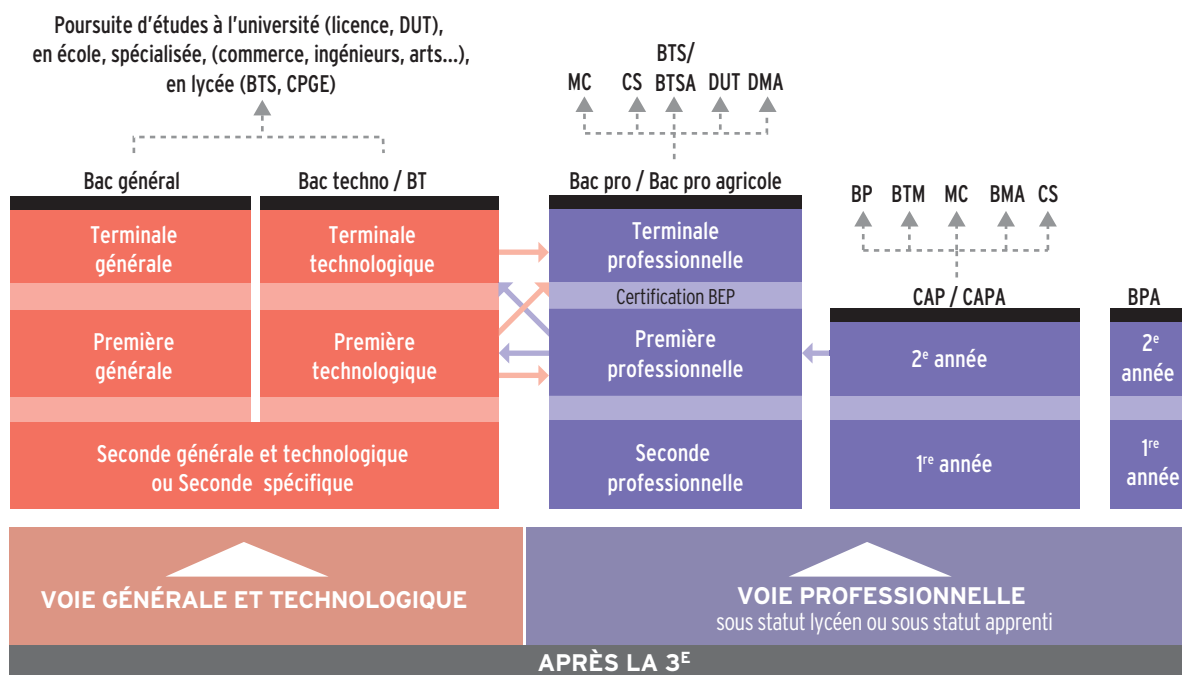

Passerelles

Pour permettre des parcours réversibles entre les différentes voies, et pour éviter des choix figés, il existe des possibilités de stages passerelles (voir page 7) en fonction de son profil.

→ Bac général

C'est un diplôme national organisé en séries : ES, L, S. Son obtention permet d'envisager des poursuites d'études supérieures longues (université, classes prépa, écoles d'ingénieurs...).

→ Bac professionnel/Bac professionnel agricole

C'est un diplôme national qui prépare à l'entrée dans la vie active ou à la poursuite d'études : brevet de technicien supérieur (BTS), brevet de technicien supérieur agricole (BTSA)...

→ Bac technologique

C'est un diplôme national organisé en séries : STI2D, STD2A, STMG, STL, ST2S, STAV, hôtellerie, techniques de la musique et de la danse. Il prépare davantage à la poursuite d'études : diplôme universitaire de technologie (DUT), brevet de technicien supérieur (BTS), brevet de technicien supérieur agricole (BTSA)... qu'à l'emploi immédiat.

→ BMA : brevet des métiers d'art.

→ BP : brevet professionnel.

→ BPA : brevet professionnel agricole.

→ BT : brevet de technicien. C'est un diplôme national, spécialisé dans un domaine professionnel précis, qui se prépare à partir d'une 2^{de} spécifique : dessinateur en arts appliqués ; dessinateur-maquetiste ; métiers de la musique.

→ BTM : brevet technique des métiers.

→ BTS/BTSA : brevet de technicien supérieur / brevet de technicien supérieur agricole.

→ CAP/CAPA : certificat d'aptitude professionnelle / certificat d'aptitude professionnelle agricole. C'est un diplôme national qui permet d'accéder rapidement à la vie active ou de rejoindre le parcours de bac pro.

→ CPGE : classes préparatoires aux grandes écoles.

→ CS : certificat de spécialisation.

→ DMA : diplôme des métiers d'art.

→ DUT : diplôme universitaire de technologie.

→ MC : mention complémentaire.

À NOTER !

2^{de} spécifique

Deux bacs technologiques se préparent à partir d'une 2^{de} spécifique (et non à partir d'une 2^{de} générale et technologique) : hôtellerie ; techniques de la musique et de la danse (TMD). C'est le cas également de certains BT (voir ci-contre).

Certification BEP

Voir page 15.

→ Retrouvez la présentation de ces formations pages 9, 10, 13, 14 et 15.



Dans votre académie

Vous trouverez dans cette partie toutes les informations utiles à votre orientation en Languedoc-Roussillon. Des informations sur les sections linguistiques et sportives, une page handicap très détaillée pour vous aider au niveau de l'affectation et une page concernant les sites utiles. Vous pourrez consulter la liste des lycées d'enseignement général et technologique publics et privés sous contrat et, pour l'enseignement professionnel, des tableaux avec les différents diplômes auxquels vous pouvez accéder et leur localisation.

Biblionisep, dès l'entrée en 2^{de}



laRégion.fr

Lycéens, les informations pour votre orientation en accès gratuit sur **LoRdi**



Pour favoriser

- la réussite éducative
- l'égalité des chances
- le pouvoir d'achat des familles
- l'usage numérique

Pour vous aider dans vos choix d'orientation, toutes les publications de l'Onisep sur les formations, les métiers et les secteurs professionnels, sont sur l'espace numérique de travail (E.N.T.) via Biblionisep :

www.environnementnumeriquedetravail.fr
onglet « Ressources »



Une bibliothèque numérique gratuite pour l'orientation

Depuis la rentrée 2013, la Région Languedoc-Roussillon met à disposition des lycéens une véritable bibliothèque numérique. Avec près de 100 publications nationales et régionales en feuillette via l'ENT, Biblionisep permet de s'informer sur les métiers et les formations.

Issu de la volonté partagée de la Région Languedoc-Roussillon et de l'Onisep Languedoc-Roussillon, cet outil offre un accès gratuit à l'information aux élèves des lycées publics et privés sous contrat (Education nationale et enseignement agricole).

Un complément utile à LoRdi, que la Région mettra aussi à votre disposition lors de votre entrée en 2^{de}.

PUBLICITE

100 métiers en région Languedoc Roussillon

www.100metiersenregionlr.fr

Conception: Robin BERTON-PASTOR Onisep Languedoc-Roussillon



Nouvelle version

RECHERCHER UN METIER S'INFORMER

- Plus de contenus
- Plus de vidéos métier
- Plus d'interactivité
- Plus d'actus connectées



PUBLICITE

L'avenir s' imagine !

ET VOTRE FUTUR PRENDRA UNE NOUVELLE DIMENSION

JEU-CONCOURS

Inventez votre métier dans 20 ans !

11^e ÉDITION
DU 4 NOVEMBRE 2014
AU 30 AVRIL 2015

À GAGNER
Caméra sport full HD,
Les Sims 3 et 4, appareil photo étanche,
et un prix spécial Artisanat

Lots classes
Micro-système home cinema,
pocket projecteur et DVD



www.lavenirsimagine.com



MISSION DE LUTTE CONTRE LE DÉCROCHAGE SCOLAIRE



Les établissements, leurs formations (EDE et options facultatives) par département

◆ Les lycées publics

Précisions importantes :

- Les enseignements facultatifs ne constituent pas un motif justifiant la demande d'un autre établissement que le lycée de secteur, c'est-à-dire celui dont dépend l'élève.
- Les enseignements d'exploration à choisir sont ceux que propose le lycée de secteur. Cette règle générale connaît quelques exceptions :
 - 1) Les élèves désirant fréquenter un lycée agricole pourront demander les enseignements d'exploration offerts par l'établissement concerné.
 - 2) Les établissements suivants sont accessibles à tout élève qui les demande, quels que soient les enseignements d'exploration souhaités et dans la seule limite des capacités d'accueil : Mermoz à Montpellier, Dhuoda à Nîmes, Peytavin à Mende, Picasso à Perpignan, Andréosy à Castelnaudary.
 - 3) Les élèves qui souhaitent suivre en complément d'un enseignement d'économie deux enseignements d'exploration dans la liste suivante - biotechnologies, santé et social, sciences et laboratoire - peuvent les demander dans les établissements qui les proposent.

11 Aude

CARCASSONNE 11000 Lycée d'enseignement général et technologique agricole Charlemagne,

Route de Saint Hilaire
Tél. 04 68 11 91 19

Accessibilité handicapés
Internat garçons-filles

Portes ouvertes : samedi 28 mars 2015
(9h à 16h)

Diplômes préparés

Bac S
Bac STAV aménagement
Bac STAV production

Langues vivantes

- LV1 : anglais, espagnol
- LV2 : allemand, anglais, espagnol

Section particulière

- Section sportive : rugby

Options facultatives

- Hippologie-équitation.
- Education physique et sportive (rugby)
- Occitan, allemand, espagnol, anglais
- Pêche sportive en eau douce

Enseignements d'exploration en 2^{de}

● Ecologie, agronomie, territoire, développement durable ● Principes fondamentaux de l'économie et de la gestion ● Sciences économiques et sociales

CARCASSONNE

11021 Cedex

Lycée polyvalent Jules Fil,

1 boulevard Joliot Curie, BP 57
Tél. 04 68 47 82 66

Accessibilité handicapés

Internat garçons-filles

Portes ouvertes : samedi 21 mars 2015
(9h à 13h)

Diplômes préparés

Bac ES

Bac L

Bac S (SVT+SI)

Bac STI2D systèmes d'information et numérique

Bac STI2D innovation technologique et éco-conception

Bac STI2D énergies et environnement

Bac ST2S

Langues vivantes

- LV1 : allemand, anglais, espagnol
- LV2 : allemand, anglais, espagnol

Sections particulières

- Sections européennes : allemand, anglais, espagnol

Options facultatives

- LV3 : Allemand, Chinois,
- Arts : Arts plastiques - Musique - Education physique et sportive - Latin

Enseignements d'exploration en 2^{de}

● LV3 : allemand, chinois, occitan,
● Biotechnologies ● Création et innovation technologiques ● Littérature et société ● Méthodes et pratiques scientifiques ● Patrimoines ● Principes fondamentaux de l'économie et de la gestion ● Santé et social ● Sciences de l'ingénieur ● Sciences économiques et sociales ● Sciences et laboratoire

4) Il en est de même pour les enseignements Education physique et sportive et Création et Culture Design.

5) Dans la limite des capacités d'accueil, une langue rare peut également être demandée au titre de Langues vivantes 3 dans un autre lycée que celui dont dépend l'élève - arabe, chinois, japonais, russe, portugais - si le lycée de secteur ne les propose pas.

Il en est de même pour une langue régionale (catalan ou occitan).

Attention ! Certaines formations nécessitent votre candidature. Elles sont signalées dans le guide dans les rubriques "sections particulières" et "classe de seconde spécifique" de chaque établissement. Pour candidater, suivre ce lien (www.ac-montpellier.fr/sections/orientation/etre-candidat-formation/apres-classe-3eme) ou contacter le COP de votre établissement, votre professeur principal ou vous rendre dans un CIO.

Le guide "Après la seconde générale et technologique - académie de Montpellier" sera en ligne sur www.lyceens-languedoc-roussillon.fr à partir de fin février 2015.

CARCASSONNE

11802 Cedex 09

Lycée Paul Sabatier,

36 rue Alfred de Musset

Tél. 04 68 25 24 16

Accessibilité handicapés

Internat garçons-filles

Portes ouvertes : 28 mars 2015

(9h à 13h)

Diplômes préparés

Bac ES

Bac L

Bac S

Bac STMG ressources humaines et communication

Bac STMG gestion et finance

Bac STMG systèmes d'information de gestion

Bac STMG mercatique (marketing)

Langues vivantes

- LV1 : allemand, anglais, espagnol
- LV2 : allemand, anglais, espagnol, occitan

- LV3 : allemand, russe, espagnol

Sections particulières

- Sections européennes : anglais, espagnol, allemand, occitan

- Pôle espoir : rugby à 13

Options facultatives

- Arts : Arts plastiques - Musique
- Education physique et sportive - Grec ancien - Latin - Russe - Occitan

Enseignements d'exploration en 2^{de}

● LV3 : allemand, espagnol, russe, occitan

● Arts visuels ● Biotechnologies
● Création et innovation technologiques ● Littérature et société ● Méthodes et pratiques scientifiques ● Principes fondamentaux de l'économie et de la gestion ● Sciences de l'ingénieur
● Sciences économiques et sociales
● Sciences et laboratoire

CASTELNAUDARY

11493 Cedex

Lycée polyvalent

Jean Durand,

Avenue Docteur Laennec, BP 1301

Tél. 04 68 94 53 00

Accessibilité handicapés

Internat garçons-filles

Portes ouvertes : 21 mars 2015

Diplômes préparés

Bac ES

Bac L

Bac S

Bac STMG gestion et finance

Bac STMG mercatique (marketing)

Bac STMG ressources humaines et communication

Langues vivantes

- LV1 : allemand, anglais
- LV2 : allemand, anglais, espagnol

Sections particulières

- Sections européennes : espagnol, anglais

- Section sportive : équitation, football

Options facultatives

- Arts : Cinéma - audiovisuel - Danse
- Théâtre - Musique - Latin
- rugby - aéronautique (BIA)

Enseignements d'exploration en 2^{de}

- Arts du spectacle ● Arts du son
- Littérature et société ● Méthodes et pratiques scientifiques ● Principes fondamentaux de l'économie et de la gestion ● Sciences de l'ingénieur ● Sciences économiques et sociales

CASTELNAUDARY

11402 Cedex

Section générale et technologique du LP Andréossy,

1 rue Saint François, BP 31

Tél. 04 68 23 14 78

Internat garçons-filles

Portes ouvertes : 28 février 2015

(8h30 à 15h30)

Diplômes préparés

Bac STI2D architecture et construction
Bac STI2D énergies et environnement

Langues vivantes

- LV1 : anglais, espagnol

- LV2 : anglais, espagnol

Enseignements d'exploration en 2^{de}

- Création et innovation technologiques
- Principes fondamentaux de l'économie et de la gestion ● Sciences de l'ingénieur

LIMOUX

11303 Cedex

Lycée polyvalent Jacques Ruffié,

Allée François Mitterand, BP 108

Tél. 04 68 31 05 08

Accessibilité handicapés

Internat garçons-filles

Portes ouvertes : 7 mars 2015

Diplômes préparés

Bac ES

Bac L

Bac S

Bac STMG spécialité communication et gestion des ressources humaines

Bac STMG spécialité mercatique (marketing)

Bac ST2S

Langues vivantes

- LV1 : anglais, espagnol, allemand

- LV2 : anglais, espagnol, allemand

Section particulière

- Section européenne : anglais

Options facultatives

- LV3 : Allemand, occitan

- Arts : Théâtre - Latin

Enseignements d'exploration en 2^{de}

- LV3 : allemand, occitan
- Création et innovation technologiques
- Littérature et société ● Méthodes et pratiques scientifiques ● Principes fondamentaux de l'économie et de la gestion ● Santé et social ● Sciences économiques et sociales

NARBONNE

11108 Cedex

Lycée Diderot Eiffel,

2 rue Jean Moulin, BP 828

Tél. 04 68 32 84 00

Accessibilité handicapés

Internat garçons-filles

(du lundi soir au jeudi soir)

Portes ouvertes : 7 mars 2015

Diplômes préparés

Bac ES

Bac S (SVT et Sciences de l'Ingénieur)

Bac STMG ressources humaines et communication

Bac STMG spécialité gestion et finance

Bac STMG spécialité mercatique

Bac STI2D systèmes d'information et numérique

Bac STI2D innovation technologique et éco-conception

Bac STI2D énergies et environnement

Bac STI2D architecture et construction

Bac ST2S Sciences et Techniques Santé Social

Langues vivantes

- LV1 : allemand, anglais, espagnol

- LV2 : allemand, anglais, espagnol

Sections particulières

- Sections européennes : anglais, espagnol

- Sections sportives : rugby filles, rugby garçons

- Sections européennes : anglais, espagnol

- Sections sportives : rugby filles, rugby garçons

Options facultatives

- Latin - Grec

- Education physique et sportive

Enseignements d'exploration en 2^{de}

- Grec ancien
- Biotechnologies ● Création et innovation technologiques ● Littérature et société ● Méthodes et pratiques scientifiques ● Principes fondamentaux de l'économie et de la gestion ● Santé et social ● Sciences de l'ingénieur ● Sciences économiques et sociales

NARBONNE

11100

Lycée Docteur Lacroix,

Rue Gay Lussac

Tél. 04 68 90 37 50

Accessibilité handicapés

Internat garçons-filles (du lundi soir au jeudi soir)

Portes ouvertes : 7 mars 2015

Diplômes préparés

Bac ES

Bac L

Bac S

Bac STL

Langues vivantes

- LV1 : allemand, anglais, espagnol

- LV2 : allemand, anglais, espagnol

- LV3 : japonais, allemand

Sections particulières

- Sections européennes : allemand et espagnol

- Section sportive : Judo

Options facultatives

- Arts plastiques - Danse - Musique

- Théâtre - Cinéma-audiovisuel

Enseignements d'exploration en 2^{de}

- LV3 : allemand, japonais, occitan
- Grec ancien ● Arts du son
- Arts du spectacle ● Arts visuels
- Biotechnologies ● Création et innovation technologiques
- Littérature et société ● Méthodes et pratiques scientifiques ● Patrimoines
- Sciences économiques et sociales
- Sciences et laboratoire

NARBONNE

111000

LPA Martin Luther King

Centre pierre Reverdy

Voie de l'étang

11100 Narbonne

Tél : 04 68 41 36 39

Accessibilité handicapés

Internat

Portes ouvertes : samedi 7 mars 2015

(9h à 13h) et mercredi 13 mai 2015

(13h30 à 17h)

Diplômes préparés

2^{de} GT EATDD en vue du bac STAV

Bac STAV Aménagement

Bac STAV Services

Langues vivantes

- LV1 : anglais, espagnol

- LV2 : anglais, espagnol

Options facultatives

- Langue française des signes

- Photographie-Audiovisuel

Enseignements d'exploration en 2^{de}

- EATDD (Écologie, agronomie, territoire, développement durable)

- Principes fondamentaux de l'économie et de la gestion
- Sciences économiques et sociales

30 Gard

ALÈS 30104 Cedex

Lycée polyvalent Jean-Baptiste Dumas,

Place de Belgique, BP 236

Tél. 04 66 78 23 23

Accessibilité handicapés

Internat garçons-filles

Portes ouvertes :

14 mars 2015 (9h à 13h)

Diplômes préparés

Bac ES

Bac L

Bac S

Bac STI2D systèmes d'information et numérique

Bac STI2D innovation technologique et éco-conception

Bac STI2D énergies et environnement

Bac STI2D architecture et construction

Bac ST2S

Langues vivantes

- LV1 : allemand, anglais

- LV2 : allemand, anglais, espagnol

Section particulière

- Sections européennes : anglais, espagnol

Options facultatives

- Arts : Cinéma - audiovisuel

- Arts : Théâtre - Education physique et sportive - Latin - Russe - Grec

Enseignements d'exploration en 2^{de}

- LV3 : italien, russe
- Arts du spectacle ● Arts visuels
- Biotechnologies ● Création et innovation technologiques ● Littérature et société ● Méthodes et pratiques scientifiques ● Santé et social
- Sciences de l'ingénieur ● Sciences économiques et sociales

BAGNOLS-SUR-CÈZE

30205 Cedex

Lycée polyvalent Albert Einstein,

avenue Vigan Braquet, BP 165

Tél. 04 66 90 42 00

Accessibilité handicapés

Internat garçons-filles

Journée Métiers-formation :

vendredi 6 février 2015

Portes ouvertes : samedi 14 mars 2015

(9h à 12h)

Diplômes préparés

Bac ES

Bac L

Bac S

Bac STMG ressources humaines et communication

Bac STMG gestion et finance

Bac STMG mercatique (marketing)

Bac STI2D innovation technologique et éco-conception

Bac STI2D Système d'information et numérique

Bac STI2D énergies et environnement

Bac STI2D architecture et construction

Bac STL spécialité SPCL (sciences physiques et chimiques en laboratoire) et spécialité Biotechnologies

Langues vivantes

- LV1 : allemand, anglais

- LV2 : allemand, anglais, espagnol, italien

Sections particulières

- Sections européennes : allemand, espagnol, italien

Options facultatives

- Arts : Arts plastiques - Cinéma - audiovisuel - Education physique et sportive

- Latin

Enseignements d'exploration en 2^{de}

- LV3 : italien ● Latin
- Création et innovation technologiques
- Littérature et société
- Sciences économiques et sociales
- Sciences et laboratoire

LE VIGAN

30120

Lycée André Chamson,

1 avenue Jean Jaurès, BP 29

Tél. 04 67 81 01 77

Accessibilité handicapés

Internat garçons-filles

Portes ouvertes : 17 janvier 2015

(9h à 12h)

Diplômes préparés

Bac ES

Bac L

Bac S

Bac STMG gestion et finance

Bac STMG mercatique (marketing)

Langues vivantes

- LV1 : anglais

- LV2 : allemand, espagnol, italien

Section particulière

- Section européenne : anglais

Options facultatives

- LV3 : Italien

- Arts : Arts plastiques - Théâtre

- Education physique et sportive - Latin

Enseignements d'exploration en 2^{de}

- LV3 : italien
- Littérature et société ● Méthodes et pratiques scientifiques ● Principes fondamentaux de l'économie et de la gestion ● Sciences économiques et sociales

MILHAUD

30540

Lycée polyvalent Geneviève De Gaulle Anthoinoz,

43 rue du Moulin

Tél. 04 66 74 62 10

Accessibilité handicapés

Internat garçons-filles

Portes ouvertes : samedi 31 janvier 2015

(9h à 12h)

Diplômes préparés

Bac ES

Bac L

Bac S

Bac STMG ressources humaines et communication

Bac STMG gestion et finance

Bac STMG mercatique (marketing)

Bac ST2S

Langues vivantes

- LV1 : anglais

- LV2 : allemand, anglais, espagnol, italien



Section particulière

- Section sportive : golf

Option facultative

- Latin

Enseignements d'exploration en 2^{de}

- LV3 : italien
- Arts visuels ● Biotechnologies
- Patrimoines ● Littérature et société
- Méthodes et pratiques scientifiques
- Principes fondamentaux de l'économie et de la gestion ● Santé et social ● Sciences économiques et sociales

NÎMES 30911 Cedex Lycée général et technologique Albert Camus,

51 avenue Georges Pompidou, BP 7069

Tél. 04 66 62 91 71

Accessibilité handicapés

Internat garçons-filles

Portes ouvertes : samedi 28 février 2015 (9h à 12h)

Diplômes préparés

- BACHIBAC (section bi-nationale espagnol français)
- Bac ES
- Bac L
- Bac S

- Bac STL biotechnologies
- Bac STMG ressources humaines et communication
- Bac STMG gestion et finance
- Bac STMG mercatique (marketing)

Langues vivantes

- LV1 : allemand, anglais, espagnol
- LV2 : allemand, anglais, espagnol, italien, chinois, arabe

Sections particulières

- Sections européennes : anglais, espagnol
- BACHIBAC (section bi-nationale espagnol français)

Options facultatives

- Arts : Arts plastiques - Théâtre
- Education physique et sportive - Grec ancien - Latin - Occitan

Enseignements d'exploration en 2^{de}

- LV3 : chinois, italien
- Biotechnologies ● Littérature et société ● Méthodes et pratiques scientifiques ● Principes fondamentaux de l'économie et de la gestion
- Sciences économiques et sociales
- Sciences et laboratoire

NÎMES 30039 Cedex Lycée général et technologique Alphonse Daudet,

3 boulevard Victor Hugo

Tél. 04 66 36 34 34

Internat garçons-filles (réservé section

ABIBAC et pôle espoir hand-ball)

Portes ouvertes : samedi 28 mars 2015 (matin)

Diplômes préparés

- ABIBAC (section bi-nationale allemand français)
- Bac ES
- Bac L
- Bac S
- Bac STMG ressources humaines et communication
- Bac STMG spécialité mercatique (marketing)

Langues vivantes

- LV1 : allemand, anglais, espagnol, italien
- LV2 : allemand, anglais, espagnol, italien

Sections particulières

- ABIBAC (section bi-nationale allemand français)

- Sections européennes : allemand, anglais, espagnol

- Pôle espoir handball

Options facultatives

- LV3 : Occitan, Portugais, Russe, Tchéque

- Arts : Arts plastiques, histoire des arts, musique - Grec ancien - Latin

Enseignements d'exploration en 2^{de}

- LV3 : occitan, portugais, russe, Tchéque
- Grec ancien ● Latin
- Création et activités artistiques (arts visuels, patrimoines) ● Littérature et société ● Méthodes et pratiques scientifiques ● Sciences économiques et sociales

NÎMES 30001 Cedex 05 Lycée général et technologique Philippe Lamour,

36 rue de l'Occitanie, BP 14038

Tél. 04 66 38 86 00

Accessibilité handicapés

Portes ouvertes : 7 mars 2015 (matin)

Diplômes préparés

- Bac ES
- Bac L
- Bac S
- Bac STMG ressources humaines et communication
- Bac STMG gestion et finance
- Bac STMG mercatique (marketing)

Langues vivantes

- LV1 : allemand, anglais, espagnol, italien
- LV2 : allemand, anglais, espagnol, italien

Sections particulières

- Sections européennes : anglais, espagnol

Options facultatives

- Arts : Cinéma - audiovisuel - Musique
- Théâtre - latin - Education physique et sportive

Enseignements d'exploration en 2^{de}

- Arts du son ● Arts du spectacle
- Arts visuels ● Education physique et sportive ● Méthodes et pratiques scientifiques ● Principes fondamentaux de l'économie et de la gestion
- Sciences économiques et sociales
- Littérature et société

NÎMES 30900 Lycée polyvalent Ernest Hemingway,

98 avenue Jean Jaurès

Tél. 04 66 04 93 73

Accessibilité handicapés

Internat garçons-filles

Portes ouvertes : samedi 28 février 2015

Diplômes préparés

- Bac ES
- Bac L
- Bac S
- Bac STMG ressources humaines et communication
- Bac STMG gestion et finance
- Bac STMG systèmes d'information de gestion
- Bac STMG mercatique (marketing)
- Bac STD2A (Arts Design)

Langues vivantes

- LV1 : allemand, anglais, espagnol, italien
- LV2 : allemand, anglais, espagnol, italien

Sections particulières

- Sections européennes : anglais, espagnol

Options facultatives

- LV3 : italien, allemand,
- Latin - Théâtre - Education physique et sportive

Enseignements d'exploration en 2^{de}

- LV3 : italien, allemand
- Création et culture-design
- Littérature et société
- Méthodes et pratiques scientifiques
- Principes fondamentaux de l'économie et de la gestion ● Sciences de l'ingénieur ● Sciences économiques et sociales

NÎMES 30913 Cedex 02 Lycée général et technologique Dhuoda, Lycée des métiers sciences de l'habitat et développement durable

17 rue Dhuoda, BP 17155

Tél. 04 66 04 85 85

Accessibilité handicapés

Internat garçons-filles

Portes ouvertes : 18 février 2015 (matin)

Diplômes préparés

- Bac S (options SVT et Sciences de l'Ingénieur)
- Bac STI2D systèmes d'information et numérique
- Bac STI2D innovation technologique et éco-conception
- Bac STI2D énergies et environnement
- Bac STI2D architecture et construction

Langues vivantes

- LV1 : allemand, anglais, espagnol
- LV2 : allemand, anglais, espagnol, italien

Sections particulières

- Sections européennes : anglais, espagnol

Option facultative

- Latin

Enseignements d'exploration en 2^{de}

- Création et innovation technologiques
- Littérature et société ● Méthodes et pratiques scientifiques ● Principes fondamentaux de l'économie et de la gestion ● Sciences de l'ingénieur

RODILHAN 30230 Lycée d'enseignement général, technologique et professionnel agricole Marie Durand,

Domaine de Donadille

Tél. 04 66 20 67 67

Accessibilité handicapés

Internat garçons-filles

Portes ouvertes : 31 janvier et 28 mars 2015

Diplômes préparés

- Bac S
- Bac STAV aménagement
- Bac STAV production

Langues vivantes

- LV1 : allemand, anglais, espagnol, italien
- LV2 : allemand, anglais, espagnol, italien

Sections particulières

- Sections sportives rugby et volley-ball

Options facultatives

- Pratiques sociales et culturelles (cinéma)

Enseignements d'exploration en 2^{de}

- Ecologie, agronomie, territoire, développement durable ● Méthodes et pratiques scientifiques ● Principes fondamentaux de l'économie et de la gestion ● Sciences économiques et sociales

SAINT-CHRISTOL-LEZ-ALES 30380

Lycée polyvalent Jacques Prévert,

1 place Lucie Aubrac

Tél. 04 66 60 08 50

Accessibilité handicapés

Internat garçons-filles

Portes ouvertes : 28 février 2015 (matin)

Diplômes préparés

- BACHIBAC (section bi-nationale espagnol français)
- Bac ES
- Bac L
- Bac S
- Bac STMG ressources humaines et communication
- Bac STMG gestion et finance
- Bac STMG mercatique (marketing)

Langues vivantes

- LV1 : anglais
- LV2 : allemand, espagnol, italien

Sections particulières

- BACHIBAC (section bi-nationale espagnol français)
- Sections européennes : anglais, espagnol

Options facultatives

- LV3 : Italien
- Arts : Danse - Latin

Enseignements d'exploration en 2^{de}

- LV3 : italien
- Sciences de l'ingénieur ● Création et innovation technologiques ● Littérature et société ● Méthodes et pratiques scientifiques ● Principes fondamentaux de l'économie et de la gestion
- Sciences économiques et sociales

UZÈS 30700 Lycée Charles Gide,

Place Adolphe Bosc

Tél. 04 66 22 13 67

Accessibilité handicapés

Internat garçons-filles

Portes ouvertes : samedi 21 mars 2015 (matin)

Diplômes préparés

- Bac ES
- Bac L
- Bac S
- Bac STMG ressources humaines et communication
- Bac STMG gestion et finance
- Bac STMG mercatique (marketing)

Langues vivantes

- LV1 : anglais, espagnol
- LV2 : allemand, anglais, espagnol, italien

Section particulière

- Section européenne : anglais

Options facultatives

- LV3 : Italien
- Arts : Arts plastiques
- Latin, Grec ancien

Enseignements d'exploration en 2^{de}

- LV3 : italien
- Arts visuels ● Littérature et société
- Méthodes et pratiques scientifiques

●Principes fondamentaux de l'économie et de la gestion ●Sciences économiques et sociales ●Sciences de l'ingénieur

VILLENEUVE-LEZ-AVIGNON 30400

Lycée Jean Vilar,
avenue du docteur Paul Gache
Tél. 04 90 14 22 00

Accessibilité handicapés
Portes ouvertes : samedi 28 mars 2015 (9h à 12h)

Diplômes préparés

Bac ES
Bac L
Bac S
Bac STMG ressources humaines et communication
Bac STMG mercatique (marketing)
Bac STMG gestion et finance

Langues vivantes

- LV1 : allemand, anglais
- LV2 : allemand, anglais, espagnol, italien

Sections particulières

- Sections européennes : allemand, anglais, espagnol

Options facultatives

- LV3 : Italien
- Arts : Arts plastiques - Musique
- Théâtre - Latin - Grec

Enseignements d'exploration en 2^{de}

●Arts visuels ●Biotechnologies ●Littérature et société ●Méthodes et pratiques scientifiques ●Principes fondamentaux de l'économie et de la gestion ●Sciences économiques et sociales ●Sciences et laboratoire

34 Hérault

AGDE 34304 Cedex
Lycée polyvalent Auguste Loubatières,
Boulevard Jean Monnet, BP 60109
Tél. 04 67 01 09 09

Diplômes préparés

Bac ES
Bac L
Bac S (options SVT ou SI)
Bac STI2D énergies et environnement
Bac STI2D architecture et construction
Bac STMG ressources humaines et communication
Bac STMG gestion et finance
Bac STMG mercatique (marketing)
Bac ST2S

Langues vivantes

- LV1 : allemand, anglais
- LV2 : allemand, anglais, espagnol

Section particulière

- Section européenne : anglais

Options facultatives

- LV3 : Allemand, Occitan
- Latin (Grec éventuel)

Enseignements d'exploration en 2^{de}

●LV3 : allemand
●Biotechnologies ●Création et innovation technologiques ●Littérature et société ●Méthodes et pratiques scientifiques ●Principes fondamentaux de l'économie et de la gestion ●Santé et social ●Sciences de l'ingénieur ●Sciences économiques et sociales

BÉDARIEUX 34600
Lycée Ferdinand Fabre,
Boulevard Jean Moulin
Tél. 04 67 23 30 60
Accessibilité handicapés
Possibilité d'internat
Portes ouvertes : 24 janvier 2015 (9h à 12h30)

Diplômes préparés

Bac ES
Bac L
Bac S

Langues vivantes

- LV1 : anglais
- LV2 : allemand, espagnol

Section particulière

- Section européenne : anglais

Options facultatives

- Arts : Arts plastiques - Latin - italien LV3

Enseignements d'exploration en 2^{de}

●LV3 : italien
●Littérature et société ●Méthodes et pratiques scientifiques ●Principes fondamentaux de l'économie et de la gestion ●Sciences économiques et sociales ●Création et innovation technologiques

BÉZIERS 34500 Cedex

Lycée Henri IV,
Rue Ignace Brunel, BP 4253
Tél. 04 67 49 10 46
Portes ouvertes : samedi 28 mars 2015 (9h à 12h)

Diplômes préparés

Bac ES
Bac L
Bac S
Bac STMG ressources humaines et communication
Bac STMG gestion et finance
Bac STMG mercatique (marketing)

Langues vivantes

- LV1 : allemand, anglais, espagnol
- LV2 : allemand, anglais, espagnol

Sections particulières

- Sections européennes : anglais, espagnol

Options facultatives

- LV3 : Italien
- Arts : Arts plastiques - Musique
- Grec ancien - Latin

Enseignements d'exploration en 2^{de}

●LV3 : occitan, russe
●Latin ●Arts du son ●Arts visuels ●Création et innovation technologiques ●Littérature et société ●Méthodes et pratiques scientifiques ●Principes fondamentaux de l'économie et de la gestion ●Sciences de l'ingénieur ●Sciences économiques et sociales ●Sciences et laboratoire

BÉZIERS 34521 Cedex

Lycée polyvalent Jean Moulin,
Avenue des Martyrs de la Résistance,
BP 745
Tél. 04 67 35 59 35
Accessibilité handicapés
Internat garçons-filles.
Portes ouvertes : samedi 21 mars 2015 (matin)

Diplômes préparés

Bac ES
Bac L
Bac S
Bac STI2D systèmes d'information et numérique
Bac STI2D innovation technologique et éco-conception
Bac STI2D énergies et environnement
Bac STI2D architecture et construction
Bac ST2S

Langues vivantes

- LV1 : allemand, anglais, espagnol
- LV2 : allemand, anglais, espagnol

Sections particulières

- Section européenne : anglais
- Pôle espoir rugby
- Section sportive football

Options facultatives

- Arts : Arts plastiques - Histoire des arts - Latin

Enseignements d'exploration en 2^{de}

●LV3 : italien
●Arts du spectacle ●Arts visuels ●Biotechnologies ●Création et innovation technologiques ●Education physique et sportive ●Littérature et société ●Méthodes et pratiques scientifiques ●Principes fondamentaux de l'économie et de la gestion ●Santé et social ●Sciences de l'ingénieur ●Sciences économiques et sociales ●Sciences et laboratoire

CASTELNAU-LE-LEZ

34172 Cedex
Lycée professionnel agricole Honoré de Balzac,
Avenue de la Galine, BP 47
Tél. 04 99 58 36 58

Portes ouvertes : samedi 28 mars 2015 (9h à 12h) et mercredi 6 mai 2015 (13h à 17h)
Internat garçons-filles

Diplôme préparé

Bac STAV aménagement

Langues vivantes

- LV1 : anglais, espagnol
- LV2 : anglais, espagnol

Sections particulières

- Sections européennes : anglais, espagnol

Options facultatives

- Pratiques physiques et sportives
- Pratiques sociales et culturelles
- Football

Enseignements d'exploration en 2^{de}

●Ecologie, agronomie, territoire, développement durable ●Principes fondamentaux de l'économie et de la gestion ●Sciences économiques et sociales

CASTELNAU-LE-LEZ

34170 Cedex 02
Lycée polyvalent Georges Pompidou,
351 Avenue Maréchal
de Lattre de Tassigny, BP 71
Tél. 04 67 02 99 10
Accessibilité handicapés
Portes ouvertes : samedi 7 mars 2015

Diplômes préparés

Bac ES
Bac L
Bac S
Bac STMG ressources humaines et communication
Bac STMG gestion et finance
Bac STMG mercatique (marketing)

Langues vivantes

- LV1 : allemand, anglais, espagnol
- LV2 : allemand, anglais, espagnol, italien

Sections particulières

- Sections européennes : anglais, espagnol

Options facultatives

- LV3 : Italien, Occitan
- Grec ancien - Latin

Enseignements d'exploration en 2^{de}

●LV3 : italien
●Littérature et société ●Méthodes et pratiques scientifiques ●Création et innovation technologiques ●Santé et social ●Sciences de l'ingénieur ●Sciences économiques et sociales ●Sciences et laboratoire

CLERMONT L'HÉRAULT 34800

Lycée René Gosse,
2 rue Victor Hugo
Tél. 04 67 88 43 80
Portes ouvertes : samedi 28 mars 2015 (matin)

Diplômes préparés

Bac ES
Bac L
Bac S
Bac STMG ressources humaines et communication
Bac STMG gestion et finance
Bac STMG mercatique (marketing)

Langues vivantes

- LV1 : anglais
- LV2 : allemand, anglais, espagnol, italien

Sections particulières

- Sections européennes : anglais, espagnol

Options facultatives

- LV3 : Italien, Occitan
- Arts : Arts plastiques - Histoire des arts - Théâtre - Latin

Enseignements d'exploration en 2^{de}

●LV3 : italien
●Arts visuels ●Littérature et société ●Méthodes et pratiques scientifiques ●Patrimoines ●Principes fondamentaux de l'économie et de la gestion ●Sciences économiques et sociales ●Sciences et laboratoire

LATTES 34973 Cedex

Lycée polyvalent Champollion,
Avenue de Figuières, CS 31012
Tél. 04 67 13 67 13
Accessibilité handicapés
Portes ouvertes : 28 février 2015 (9h à 12h)

Diplômes préparés

Bac ES
Bac L
Bac S (SVT + SSI)
Bac STMG ressources humaines et communication
Bac STMG gestion et finance
Bac STI2D énergies et environnement
Bac STI2D systèmes d'information et numérique

Langues vivantes

- LV1 : allemand, anglais, espagnol
- LV2 : allemand, anglais, espagnol, italien

Sections particulières

- Sections européennes : anglais, espagnol

Options facultatives

- LV3 : allemand, Italien
- Latin

Enseignements d'exploration en 2^{de}

●LV3 : allemand, italien
●Création et innovation technologiques ●Littérature et société ●Méthodes et pratiques scientifiques ●Principes fondamentaux de l'économie et de la gestion ●Sciences de l'ingénieur ●Sciences économiques et sociales



LODÈVE 34700

Lycée polyvalent Joseph Vallot,
Rue du Docteur Henri Mas
Tél. 04 67 88 48 60
Internat (pour les sections profession-
nelles et technologiques uniquement)
*Portes ouvertes : samedi 28 mars 2015
(matin)*

Diplômes préparés

Bac ES
Bac L
Bac S
Bac STMG ressources humaines et communication
Bac STMG mercatique (marketing)
Bac STD2A
Bac STI2D énergies et environnement
Bac STI2D architecture et construction

Langues vivantes

- LV1 : allemand, anglais
- LV2 : allemand, anglais, espagnol

Sections particulières

- Sections européennes : allemand (DNL histoire-géographie), anglais (DNL philosophie)

Options facultatives

- LV3 : Italien, Occitan
- Latin - Arts : Arts plastiques

Enseignements d'exploration en 2^{de}

● LV3 : italien, occitan
● Arts visuels ● Création et culture-
design ● Création et innovation
technologiques ● Littérature et société
● Méthodes et pratiques scientifiques
● Sciences de l'ingénieur ● Sciences
économiques et sociales

LUNEL 34402 Cedex
Lycée polyvalent Louis Feuillade,

49 rue Romain Rolland, BP 210
Tél. 04 67 83 51 00
Accessibilité handicapés
Internat possible au lycée Victor Hugo
de Lunel (8 places)
Accueil des EIP (Elèves
Intellectuellement Précoces)
Portes ouvertes : 14 mars 2015

Diplômes préparés

Bac ES
Bac L
Bac S
Bac STMG ressources humaines et communication
Bac STMG gestion et finance
Bac STMG mercatique (marketing)

Langues vivantes

- LV1 : allemand, anglais
- LV2 : allemand, anglais, espagnol,
italien

Sections particulières

- Sections européennes : anglais,
espagnol

Options facultatives

- LV3 : Italien
- Arts : Arts plastiques - Cinéma
- audiovisuel - Latin - Grec - Occitan

Enseignements d'exploration en 2^{de}

● LV3 : italien
● Arts visuels ● Littérature et société
● Méthodes et pratiques scientifiques
● Principes fondamentaux de
l'économie et de la gestion
● Sciences économiques et sociales
● Sciences et laboratoire

LUNEL 34401 Cedex

Lycée polyvalent Victor Hugo,
300 avenue Louis Medard,
BP 80203
Tél. 04 99 13 70 30
Accessibilité handicapés
Internat garçons-filles
Portes ouvertes : samedi 7 mars 2015

Diplômes préparés

Bac ES
Bac L
Bac S (options SVT ou Sciences de
l'Ingénieur)
Bac STI2D énergies et environnement
Bac STI2D systèmes d'information et
numérique

Langues vivantes

- LV1 : allemand, anglais, espagnol
- LV2 : allemand, anglais, espagnol

Section particulière

- Section européenne : anglais

Options facultatives

- Arts : histoire des arts - Théâtre
- Latin - Sections sportives : rugby,
football, disciplines enchaînées

Enseignements d'exploration en 2^{de}

● Arts du spectacle ● Biotechnologies
● Création et innovation technologiques
● Littérature et société ● Méthodes et
pratiques scientifiques ● Patrimoines
● Principes fondamentaux de
l'économie et de la gestion ● Sciences
de l'ingénieur ● Sciences économiques
et sociales

MONTPELLIER

34000
Lycée polyvalent Georges Frêche,
401 rue Le Titien 34960 Montpellier
Tél. 04 67 13 05 05
Accessibilité handicapés
Internat garçons-filles
*Portes ouvertes : samedi 28 février 2015
(9h à 16h)*

Diplôme préparé

Bac technologique hôtellerie

Langues vivantes

- anglais, espagnol, allemand

Classe de seconde spécifique

- option bac techno hôtellerie

MONTPELLIER 34090

Internat de la réussite,
4 rue du 81^e régiment d'infanterie
Tél. 04 67 06 17 80
Internat garçons-filles

Diplômes préparés

Bac ES
Bac L
Bac S

Langues vivantes

- anglais, allemand, espagnol

Enseignements d'exploration en 2^{de}

● Littérature et société ● Méthodes
et pratiques scientifiques ● Principes
fondamentaux de l'économie et de la
gestion ● Sciences économiques et
sociales

MONTPELLIER

34060 Cedex 02
Lycée Georges Clemenceau,
31 avenue Georges Clemenceau
Tél. 04 67 06 03 33
Accessibilité handicapés
Internat possible au lycée Jean Mermoz
(pour ABIBAC et TMD)

Diplômes préparés

- ABIBAC (section bi-nationale allemand
français)
Bac ES
Bac L
Bac S
Bac STMG ressources humaines et communication
Bac STMG gestion et finance
Bac STMG mercatique (marketing)
Bac TMD option danse
Bac TMD option instrument

Langues vivantes

- LV1 : allemand, anglais
- LV2 : allemand, anglais, espagnol,

Classe de seconde spécifique

- Seconde spécifique option bac techno
musique et danse

Sections particulières

- ABIBAC (section bi-nationale allemand
français)
- Sections européennes : anglais,
allemand,

Options facultatives

- Arts : Arts plastiques - Musique
- Education physique et sportive
- Grec ancien - Latin
- LV3 : espagnol, italien, occitan

Enseignements d'exploration en 2^{de}

● LV3 : espagnol, italien, occitan
● Grec ancien ● Latin
● Arts du spectacle ● Littérature
et société ● Méthodes et pratiques
scientifiques ● Patrimoines ● Principes
fondamentaux de l'économie et de la
gestion ● Sciences de l'ingénieur
● Sciences économiques et sociales
● Sciences et laboratoire

MONTPELLIER

34088 Cedex 04
Lycée Jean Monnet,
Rue de Malbosc, BP 7045
Tél. 04 67 10 36 00
Internat garçons-filles
Portes ouvertes : 11 mars 2015

Diplômes préparés

Bac ES
Bac L
Bac S
Bac STMG ressources humaines et communication
Bac STMG mercatique (marketing)

Langues vivantes

- LV1 : allemand, anglais
- LV2 : allemand, anglais, espagnol

Sections particulières

- Sections européennes : allemand,
anglais, espagnol

Options facultatives

- Arts : Arts plastiques - Cinéma -
audiovisuel - Danse - Histoire des arts
- Musique - Théâtre - Grec - Latin

Enseignements d'exploration en 2^{de}

● LV3 : arabe (sous réserve d'effectifs
suffisants)
● Arts du spectacle ● Littérature
et société ● Méthodes et pratiques
scientifiques ● Principes fondamentaux
de l'économie et de la gestion ● Santé
et social ● Sciences économiques et
sociales ● Sciences et laboratoire

MONTPELLIER

34060 Cedex 02
Lycée Joffre,
150 Allée de la Citadelle
Tél. 04 67 14 84 84

Internat réservé exclusivement aux
étudiants des CPGE

*Portes ouvertes : 31 janvier 2015
(9h à 15h)*

Diplômes préparés

Bac ES
Bac L
Bac S
Bac STMG spécialité communication
et gestion des ressources humaines
Bac STMG spécialité comptabilité
et finance d'entreprise
Bac STMG spécialité mercatique
(marketing)

Langues vivantes

- LV1 : allemand, anglais, russe
- LV2 : allemand, anglais, espagnol,
italien, russe

Sections particulières

- Section européenne : anglais
- Section internationale : espagnol
- Pôle espoir : volley

Options facultatives

- LV3 : Italien, Russe
- Arts : Arts plastiques - Musique
- Théâtre - Grec ancien - Latin

Enseignements d'exploration en 2^{de}

● LV3 : italien, russe ● Langue des
signes Française
● Grec ancien ● Latin
● Création et activités artistiques
(patrimoines) ● Création et innovation
technologiques ● Littérature et société
● Méthodes et pratiques scientifiques
● Principes fondamentaux de
l'économie et de la gestion ● Sciences
de l'ingénieur ● Sciences économiques
et sociales ● Sciences et laboratoire

MONTPELLIER

34060 Cedex 02
Lycée polyvalent Jules Guesde,
110 avenue de Lodève
Tél. 04 67 10 33 70
Internat possible au LP Jules Ferry
(filles) et aux lycées Jean Monnet et
Jean Mermoz (garçons)
Accessibilité handicapés
*Portes ouvertes : samedi 31 janvier 2015
(matin)*

Diplômes préparés

- ESABAC (section bi-nationale italien
français)
- BACHIBAC (section bi-nationale
espagnol français)
Bac ES
Bac L
Bac S
Bac STMG ressources humaines et communication
Bac STMG gestion et finance
Bac STMG mercatique (marketing)
Mention européenne : anglais

Langues vivantes

- LV1 : allemand, anglais, espagnol,
italien
- LV2 : allemand, anglais, arabe, espa-
gnol, italien, portugais, chinois, japonais
- LV3 : arabe, chinois, italien, japonais,
portugais, espagnol (uniquement pour
les sections orientales)

Sections particulières

- ESABAC (section bi-nationale italien
français)
- BACHIBAC (section bi-nationale
espagnol français)
- Sections européennes : allemand,
anglais, espagnol, portugais
- Sections internationales :
anglo-américaine (L/ES/S), arabe (2^{de}),
chinois (2^{de})
- Sections orientales : chinois, arabe,
japonais

Options facultatives

- LV3 : Chinois, Italien, Japonais, Portugais, Arabe
- Grec ancien - Latin

Enseignements d'exploration en 2de

• LV3 : chinois, italien, japonais, portugais, arabe • Grec ancien • Latin • Arts du spectacle • Méthodes et pratiques scientifiques • Patrimoines • Principes fondamentaux de l'économie et de la gestion • Sciences économiques et sociales • Sciences et laboratoire

MONTPELLIER

34060 CS 29007

Lycée polyvalent Jean Mermoz

717 avenue Jean Mermoz cedex 2

Tél. 04 67 20 60 00

Accessibilité handicapés

Internat garçons-filles

Portes ouvertes : samedi 7 mars 2015

(matin)

Diplômes préparés

Bac ES

Bac S (SVT + SI)

Bac STMG gestion et finance

Bac STMG systèmes d'information de gestion

Bac STMG mercatique (marketing)

Bac STI2D systèmes d'information et numérique

Bac STI2D innovation technologique et éco-conception

Bac STI2D énergies et environnement

Bac STI2D architecture et construction

Bac STL (SPCL sciences physiques et chimiques en laboratoire)

Bac STL Biotechnologies

Langues vivantes

- LV : anglais, obligatoire pour tous les élèves (par niveau) (si anglais+espagnol)
- Autres langues : allemand, espagnol

Sections particulières

- Emploi du temps aménagés tous sports haut niveau

- Antenne du CREPS

- Pôle espoir : judo

- Section sportive : rugby

Enseignements d'exploration en 2de

• Biotechnologies • Création et innovation technologiques • Littérature et société • Méthodes et pratiques scientifiques • Sciences de l'ingénieur • Sciences économiques et sociales

MONTPELLIER 34090

Lycée d'enseignement général et technologique Frédéric Bazille

3224 route de Mende

Tél. 04 67 63 89 89

Accessibilité handicapés

Internat garçons-filles

Portes ouvertes : samedi 7 mars 2015 (9h à 16h)

Diplômes préparés

Bac ES

Bac S (SVT + EAT écologie, agronomie, Territoires)

Bac STAV production

Langues vivantes

- LV1 : allemand, anglais, espagnol

- LV2 : allemand, anglais, espagnol, occitan

- LV3 occitan

Sections particulières

- Sections européennes : anglais, espagnol

- Sections sportives : activités physiques de pleine nature (VTT, kayak, course d'orientation)

Options facultatives

- Occitan - théâtre et expression dramatique

Enseignements d'exploration en 2de

• Littérature et société • Méthodes et pratiques scientifiques • Sciences économiques et sociales • Sciences et laboratoire

PÉZENAS 34120

Lycée Jean Moulin

1 avenue Vidal de la Blache

Tél. 04 67 98 11 55

Accessibilité handicapés

Internat garçons-filles

Portes ouvertes : samedi 31 janvier 2015

(9h à 12h)

Diplômes préparés

Bac ES

Bac L

Bac S

Bac STMG ressources humaines et communication

Bac STMG gestion et finance

Bac STMG mercatique (marketing)

Langues vivantes

- LV1 : allemand, anglais, espagnol

- LV2 : allemand, anglais, espagnol

Sections particulières

- Sections européennes : espagnol, anglais

Options facultatives

- Arts : Cinéma - audiovisuel - Théâtre

- Latin - Occitan

Enseignements d'exploration en 2de

• Arts du spectacle • Arts visuels • Biotechnologies • Littérature et société • Méthodes et pratiques scientifiques • Principes fondamentaux de l'économie et de la gestion • Sciences économiques et sociales

PÉZENAS 34120

Lycée professionnel agricole Charles Marie de la Condamine

4 allée Général Montagne, BP 83

Tél. 04 67 98 13 09

Internat garçons-filles

Portes ouvertes : vendredi 13 mars 2015

(après-midi) et samedi 14 mars 2015

(8h30 à 12h30)

Diplôme préparé

Bac STAV Aménagement - Production

Langues vivantes

- LV1 : anglais, espagnol

- LV2 : anglais, espagnol

Section particulière

- Section sportive : rugby

Options facultatives

- Hippologie et équitation - Pratiques professionnelles

Enseignements d'exploration en 2de

• Ecologie, agronomie, territoire, développement durable • Principes fondamentaux de l'économie et de la gestion • Sciences économiques et sociales

SAINT-CLÉMENT DE RIVIÈRE 34980

Lycée polyvalent Jean Jaurès

480 Avenue St Sauveur du Pin

Tél. 04 67 63 61 50

Accessibilité handicapés

Internat garçons-filles

Portes ouvertes : samedi 28 mars 2015

(matin)

Diplômes préparés

Bac ES

Bac L

Bac S

Bac STMG ressources humaines et communication

Bac STMG gestion et finance

Bac STMG mercatique (marketing)

Bac ST2S

Langues vivantes

- LV1 : allemand, anglais

- LV2 : allemand, anglais, espagnol, italien

Sections particulières

- Sections européennes : anglais, espagnol, allemand

- Section sportive : rugby

Options facultatives

- LV3 : Italien

- Grec ancien - Latin

Enseignements d'exploration en 2de

• LV3 : italien

• Biotechnologies • Littérature et société • Méthodes et pratiques scientifiques • Principes fondamentaux de l'économie et de la gestion • Santé et social • Sciences économiques et sociales • Sciences et laboratoire

SÉRIGNAN 34 410

Lycée polyvalent Marc Bloch

Avenue Georges Frèche

Tél. 04 67 35 35 10

Accessibilité handicapés

Internat garçons - filles

Portes ouvertes : samedi 28 février 2015

(sections technologiques supérieures)

et samedi 28 mars (formations du

secondaire)

Diplômes préparés

Bac ES

Bac L

Bac S (SVT)

Bac STMG ressources humaines et communication

Bac STMG gestion et finance

Bac STMG systèmes d'information de gestion

Bac STMG mercatique (marketing)

Langues vivantes

LV1 : allemand, anglais, espagnol

LV2 : allemand, anglais, espagnol

Sections particulières

- Sections européennes : anglais, espagnol

Options facultatives

- Latin

- Arts : histoire des arts, art plastique

Enseignements d'exploration en 2de

• Arts visuels • création et innovation technologiques • littérature et société • méthodes et pratiques scientifiques • principes fondamentaux de l'économie et de la gestion • sciences de l'ingénieur • sciences économiques et sociales

SÈTE 34200

Lycée Irène et Frédéric Joliot-Curie

105 rue du Dauphiné

Tél. 04 67 18 66 66

Accessibilité handicapés

Internat garçons-filles (ouvert aux

élèves du pré-baccalauréat)

Portes ouvertes : samedi 28 février 2015

(8h30 à 12h30)

Diplômes préparés

Bac L

Bac ES

Bac S (options SVT et SI)

Bac STMG ressources humaines et communication

Bac STMG gestion et finance

Bac STMG systèmes d'information de gestion

Bac STMG mercatique (marketing)

Bac STI2D systèmes d'information et numérique

Bac STI2D innovation technologique et éco-conception

Bac STI2D énergies et environnement

Bac STI2D architecture et construction

Langues vivantes

- LV1 : anglais, allemand

- LV2 : allemand, espagnol, italien

Sections particulières

- Sections européennes : anglais, espagnol, italien

- Section sportive : Waterpolo

Options facultatives

- LV3 : Italien

- Arts : Cinéma - audiovisuel

Enseignements d'exploration en 2de

• Création et innovation technologiques • Littérature et société • Méthodes et pratiques scientifiques • Principes fondamentaux de l'économie et de la gestion • Sciences de l'ingénieur • Sciences économiques et sociales

SÈTE 34200

Lycée Paul Valéry

55 rue Paul Valéry

Tél. 04 67 51 62 90

Diplômes préparés

Bac ES

Bac L

Bac S

Bac STL (SPCL sciences physiques et chimiques en laboratoire)

Langues vivantes

- LV1 : anglais

- LV2 : allemand, espagnol, italien

Section particulière

- Section européenne : anglais

Options facultatives

- Arts : Arts plastiques - Latin

Enseignements d'exploration en 2de

• LV3 : espagnol, italien • Arts visuels • Littérature et société • Méthodes et pratiques scientifiques • Principes fondamentaux de l'économie et de la gestion • Sciences économiques et sociales • Sciences et laboratoire

48 Lozère

LENDE 48001 Cedex

Lycée Chaptal

Avenue Paulin Daudé

Tél. 04 66 49 50 00

Accessibilité handicapés

Internat garçons-filles

Portes ouvertes : samedi 21 mars 2015

Diplômes préparés

Bac ES

Bac L

Bac S

Langues vivantes

- LV1 : allemand, anglais

- LV2 : allemand, anglais, espagnol, italien, occitan

Sections particulières

- Sections européennes : anglais, espagnol

Options facultatives

- LV3 : Italien, Occitan

- Arts : Arts plastiques - Musique

- Théâtre - Education physique

- Section sportive - Latin



Enseignements d'exploration en 2^{de}

- LV3 : italien, occitan
- Arts visuels ● Littérature et société
- Méthodes et pratiques scientifiques
- Principes fondamentaux de l'économie et de la gestion ● Sciences économiques et sociales

Options facultatives à partir de la 1^{ère}

- Arts plastiques
- Musique

MENDE 48001 Cedex Lycée général et technologique

Emile Peytavin,
63 Avenue du 11 Novembre, BP 38
Tél. 04 66 49 18 66

Accessibilité handicapés

Internat garçons-filles
Portes ouvertes : 13 et 14 mars 2015 (matin)

Diplômes préparés

Bac S (SVT + SI)
Bac STMG ressources humaines et communication
Bac STMG gestion et finance
Bac STMG mercatique (marketing)
Bac STMG systèmes d'information de gestion
Bac STI2D innovation technologique et éco-conception
Bac STI2D énergies et environnement
Bac ST2S

Langues vivantes

- LV1 : anglais
- LV2 : allemand, espagnol, anglais

Option facultative

- Education physique et sportive

Enseignements d'exploration en 2^{de}

- Création et innovation technologiques
- Méthodes et pratiques scientifiques
- Principes fondamentaux de l'économie et de la gestion ● Santé et social
- Sciences de l'ingénieur ● Sciences économiques et sociales

SAINT-CHÉLY-D'APCHER 48200

LEGTA de la Lozère site Rabelais, Civergols
Tél. 04 66 42 61 50

Internat garçons-filles

Portes ouvertes : samedi 28 mars 2015

Diplômes préparés

Bac STAV aménagement
Bac STAV production

Langues vivantes

- LV1 : anglais, espagnol
- LV2 : espagnol

Section particulière

- Section sportive : équitation

Options facultatives

- Activités physiques de pleine nature
- Hippologie équitation
- Pratiques professionnelles
- Pratiques sociales et culturelles

Enseignements d'exploration en 2^{de}

- Ecologie, agronomie, territoire, développement durable ● Principes fondamentaux de l'économie et de la gestion ● Sciences économiques et sociales

SAINT-CHÉLY-D'APCHER 48200

Lycée polyvalent Théophile Roussel,
15 rue du Docteur Yves Dalle
Tél. 04 66 31 02 51

Accessibilité handicapés

Internat garçons-filles
Portes ouvertes : samedi 28 février (pour le BTS Traitement des Matériaux) et samedi 28 mars 2015

Diplômes préparés

Bac L Cinéma, audiovisuel,
Bac S
Bac STMG mercatique (marketing)
Bac STMG (ressources humaines et communication)
Bac STL (SPCL sciences physiques et chimiques en laboratoire)

Langues vivantes

- LV1 : anglais
- LV2 : espagnol, allemand

Section particulière

- Section européenne : anglais

Options facultatives

- LV3 : Occitan
- Arts : Cinéma - audiovisuel
- Education physique et sportive

Enseignements d'exploration en 2^{de}

- LV3 : Occitan
- Arts visuels ● Méthodes et pratiques scientifiques ● Principes fondamentaux de l'économie et de la gestion ● Sciences économiques et sociales

66 Pyrénées Orientales

ANDORRE-LA-VELLA AD 503 99999

Lycée Comte de Foix,
25 Carrer Prada Motxilla, BP 129
Principat d'Andorra
Tél. (00 376) 87 25 00

Accessibilité handicapés pour partie seulement
Internat garçons-filles

Diplômes préparés

Bac ES
Bac L
Bac S
Bac STMG ressources humaines et communication
Bac STMG gestion et finance

Langues vivantes

- LV1 : anglais, espagnol
- LV2 : anglais, catalan, espagnol

Options facultatives

- LV3 : Catalan, portugais
- Arts : Arts plastiques - Musique
- Education physique et sportive
- Grec ancien - Latin

Enseignements d'exploration en 2^{de}

- LV3 : anglais, catalan, espagnol, portugais ● Grec ancien ● Latin
- Littérature et société ● Méthodes et pratiques scientifiques ● Principes fondamentaux de l'économie et de la gestion ● Sciences économiques et sociales ● Sciences et laboratoire

ARGELÈS-SUR-MER 66700

Lycée polyvalent Christian Bourquin
Avenue Nelson Mandela
Ouverture en septembre 2015

Diplômes préparés

Bac ES
Bac L
Bac S
Bac techno hôtellerie

Classe de seconde spécifique

- Seconde spécifique option bac techno hôtellerie

Langues vivantes

- LV1 : anglais, espagnol
- LV2 : anglais, espagnol

Options facultatives

- LV3 : catalan, allemand
- Latin

Enseignements d'exploration en 2^{de}

- création et innovation technologique
- Littérature et société
- Méthodes et pratiques scientifiques

CANET-EN-ROUSSILLON 66141

Lycée polyvalent Rosa Luxemburg,
2 avenue Jean Moulin, BP 208
Tél. 04 68 73 72 01

Accessibilité handicapés

Internat garçons-filles
Portes ouvertes : vendredi 27 et samedi 28 février 2015 (matin)

Diplômes préparés

Bac ES
Bac L
Bac S
Bac STMG ressources humaines et communication
Bac STMG gestion et finance
Bac STMG mercatique (marketing)
Bac STI2D architecture et construction
Bac STI2D énergies et environnement

Langues vivantes

- LV1 : anglais, espagnol
- LV2 : anglais, espagnol

Sections particulières

- Section sportive : football-arbitrage, voile, natation synchronisée
- Sport haut niveau : natation
- Sections européennes : anglais, espagnol

Options facultatives

- Arts : Arts plastiques - Education physique et sportive - danse
- Latin, catalan

Enseignements d'exploration en 2^{de}

- Arts du spectacle ● Littérature et société ● Méthodes et pratiques scientifiques ● Principes fondamentaux de l'économie et de la gestion ● Sciences de l'ingénieur ● Sciences économiques et sociales ● Sciences et laboratoire

CÉRET 66403 Cedex

Lycée polyvalent Déodat de Séverac,
18 avenue des Tilleuls, BP315 - 66403
Tél. 04 68 87 10 85

Accessibilité handicapés

Internat garçons-filles
Portes ouvertes samedi 28 mars 2015 (9h à 13h)

Diplômes préparés

Bac ES
Bac L
Bac S
Bac STMG gestion et finance,
Bac STMG mercatique,
Bac STMG ressources humaines et communication
Bac STI2D Systèmes d'information et numérique
Bac STI2D Architecture et Construction

Langues vivantes

- LV1 : allemand, anglais, espagnol
- LV2 : allemand, anglais, catalan, espagnol

Sections particulières

- Sections européennes : espagnol, anglais
- Section régionale : catalan bilingue
- Section sportive : rugby

Options facultatives

- LV3 : Allemand, Catalan
- Histoire des arts - Latin

Enseignements d'exploration en 2^{de}

- Latin ● Arts du spectacle ● Création et innovation technologiques ● Littérature et société ● Méthodes et pratiques scientifiques ● Principes fondamentaux de l'économie et de la gestion
- Sciences économiques et sociales
- Sciences et laboratoire

FONT ROMEU ODEILLO VIA 66120

Lycée climatique et sportif Pierre de Coubertin,
2 avenue Pierre de Coubertin
Tél. 04 68 30 83 00

Accessibilité handicapés

Internat garçons-filles
ouvert aussi le week end (réservé aux élèves sportifs)

Diplômes préparés

Bac ES
Bac L
Bac S
Bac STMG gestion et finances, mercatique

Langues vivantes

- LV1 : anglais, espagnol, allemand
- LV2 : anglais, espagnol, allemand
- LV3 : catalan

Sections particulières

- Sections sportives : athlétisme, équitation, football, hockey sur glace, lutte, patinage artistique, pentathlon moderne, ski alpin, ski nordique, triathlon, vol libre, natation, montagne, snowboard, freestyle
- Pôles France et Espoir : lutte, natation, pentathlon, moderne short track, vol libre, équitation, ski FFS (alpin, nordique, snowboard, freestyle)

Options facultatives

- LV3 : Catalan
- Arts : Arts plastiques - Education physique et sportive - Latin - Musique

Enseignements d'exploration en 2^{de}

- Littérature et société ● Méthodes et pratiques scientifiques ● Principes fondamentaux de l'économie et de la gestion ● Sciences économiques et sociales

PERPIGNAN 66028 Cedex

Lycée François Arago,
22 avenue Paul Doumer
Tél. 04 68 68 19 29

Accessibilité handicapés

Internat garçons-filles (15 places)
Portes ouvertes : 7 mars 2015

Diplômes préparés

- BACHIBAC (section bi-nationale espagnol français)
Bac ES
Bac L
Bac S
Bac STMG ressources humaines et communication
Bac STMG gestion et finance
Bac STMG mercatique (marketing)

Langues vivantes

- LV1 : allemand, anglais, espagnol, russe
- LV2 : allemand, anglais, espagnol, russe

Sections particulières

- BACHIBAC (section bi-nationale espagnol français)
- Section européenne : anglais

Options facultatives

- LV3 : Allemand, Arabe, Catalan, Portugais
- Arts : musique - Education physique et sportive - Grec ancien - Latin

Enseignements d'exploration en 2^{de}

●LV3 : arabe, catalan, portugais
●Littérature et société ●Méthodes et pratiques scientifiques ●Patrimoines
●Principes fondamentaux de l'économie et de la gestion ●Sciences de l'ingénieur ●Sciences économiques et sociales

PERPIGNAN 66070 Cedex Lycée polyvalent Jean Lurçat.

25 avenue Albert Camus, BP 97019
Tél. 04 68 50 28 91
Accessibilité handicapés
Internat garçons-filles
Portes ouvertes : samedi 7 mars 2015 (9h à 13h)

Diplômes préparés

Bac ES
Bac L (anglais-espagnol ou danse-musique-arts plastiques)
Bac S
Bac STMG ressources humaines et communication
Bac STMG gestion et finance
Bac STMG systèmes d'information de gestion (sous réserve)
Bac STMG mercatique (marketing)
Bac ST2S

Langues vivantes

- LV1 : allemand, anglais, espagnol
- LV2 : allemand, anglais, chinois, espagnol

Sections particulières

- Sections européennes : anglais, espagnol
- Section sportive : basket (pour les filles)

Options facultatives

- LV3 : Allemand, Catalan, Chinois
- Arts : Arts plastiques - Danse
- Musique - Education physique et sportive

Enseignements d'exploration en 2^{de}

●LV3 : allemand, catalan, chinois
●Arts du son ●Arts du spectacle
●Arts visuels ●Littérature et société
●Méthodes et pratiques scientifiques
●Principes fondamentaux de l'économie et de la gestion ●Santé

et social ●Sciences économiques et sociales ●Création et innovation technologiques

PERPIGNAN 66028 Cedex Lycée polyvalent Pablo Picasso.

120 avenue du Général Jean Gilles
Tél. 04 68 50 04 13
Internat garçons-filles
Portes ouvertes : vendredi 27 mars 2015 (à partir de 17h)

Diplômes préparés

Bac ES
Bac L
Bac S (SVT ou Sciences de l'ingénieur)
Bac STI2D systèmes d'information et numérique
Bac STI2D innovation technologique et éco-conception
Bac STI2D énergies et environnement
Bac STI2D architecture et construction

Langues vivantes

- LV1 : allemand, anglais, espagnol
- LV2 : allemand, anglais, espagnol

Sections particulières

- Sections européennes : anglais, espagnol

Options facultatives

- LV3 : Allemand, Catalan
- Arts : Arts plastiques - Cinéma - audiovisuel - Théâtre - Latin
- Informatique et Sciences du numérique (uniquement pour les séries L et ES)

Enseignements d'exploration en 2^{de}

●LV3 : allemand, catalan
●Arts du spectacle ●Arts visuels
●Création et innovation technologiques
●Littérature et société ●Méthodes et pratiques scientifiques ●Principes fondamentaux de l'économie et de la gestion ●Sciences de l'ingénieur ●Sciences économiques et sociales

PERPIGNAN 66044 Cedex Lycée polyvalent Aristide Maillol.

73 avenue Pau Casals, BP 30544
Tél. 04 68 52 65 65
Accessibilité handicapés
Internat garçons-filles
Portes ouvertes : samedi 28 mars 2015 (matin)

Diplômes préparés

Bac ES
Bac L
Bac S
Bac STMG ressources humaines et communication
Bac STMG gestion et finance
Bac STMG mercatique (marketing)
Bac STL (SPCL Sciences Physiques et Chimie en Laboratoire)

Langues vivantes

- LV1 : allemand, anglais, espagnol
- LV2 : allemand, anglais, catalan, espagnol

Sections particulières

- Sections européennes : espagnol, anglais
- Section régionale : catalan
- Section sportive : rugby

Options facultatives

- LV3 : Allemand, Catalan, Italien
- Education physique et sportive - Latin
- Rugby

Enseignements d'exploration en 2^{de}

●LV3 : allemand, catalan, italien
●Grec ancien ●Littérature et société
●Méthodes et pratiques scientifiques
●Principes fondamentaux de l'économie et de la gestion ●Sciences économiques et sociales ●Sciences de laboratoire

PRADES 66500 Lycée polyvalent Charles Renouvier.

Route de Catllar, BP 93
Tél. 04 68 96 39 55
Accessibilité handicapés
Internat garçons-filles
Portes ouvertes : samedi 21 mars 2015 (8h à 12h)

Diplômes préparés

Bac ES
Bac L
Bac S
Bac STMG ressources humaines et communication
Bac STMG gestion et finance
Bac STMG mercatique (marketing)
Bac STI2D systèmes d'information et numérique
Bac STI2D innovation technologique et éco-conception
Bac ST2S

Langues vivantes

- LV1 : allemand, anglais, espagnol
- LV2 : allemand, anglais, espagnol

Section particulière

- Section sportive : rugby

Options facultatives

- LV3 : Catalan
- Arts : Arts plastiques - Education physique et sportive - Grec ancien - Latin

Enseignements d'exploration en 2^{de}

●LV3 : catalan
●Principes fondamentaux de l'économie et de la gestion ●Santé et social
●Sciences de l'ingénieur ●Sciences économiques et sociales

THÉZA 66200 LEGTA

Federico Garcia Lorca,
Route nationale 114
Tél. 04 68 37 99 37
Internat garçons-filles
Portes ouvertes : samedi 28 février 2015 (matin) et samedi 28 mars 2015 (journée)

Diplômes préparés

Bac STAV aménagement
Bac STAV production
Bac STL

Langues vivantes

- LV1 : anglais, espagnol
- LV2 : anglais, espagnol

Sections particulières

- Sections euro anglais et espagnol en STAV

Options facultatives

- Pratiques professionnelles (biodiversité)
- Rugby - Cinéma-audiovisuel
- Hippologie-équitation

Enseignements d'exploration en 2^{de}

●Biotechnologies ●Ecologie, agronomie, territoire, développement durable ●Principes fondamentaux de l'économie et de la gestion
●Sciences économiques et sociales
●Sciences et laboratoire

L'Internat de la réussite de Montpellier (IDEM) est un établissement public d'Etat à vocation sociale affirmée qui scolarise, du CM2 à la Terminale, près de 500 élèves, tous internes.

Il accueille dans des locaux entièrement rénovés des élèves qui ne disposent pas d'un contexte favorable pour étudier ou qui ont des difficultés à exprimer leur potentiel. Les conditions pour intégrer cet établissement sont la motivation pour combattre ses difficultés, la volonté de réussir et la capacité à s'adapter à la vie en internat. Le projet pédagogique repose sur une approche positive de l'évaluation, un fort accompagnement personnalisé de l'élève, une pratique régulière des langues vivantes, une ouverture culturelle et sportive renforcée.

Pour déposer sa candidature, se rendre sur le site de l'IDEM : www.epidem.fr

**Adresse : 4 rue du 81^{ème} régiment d'infanterie
34090 MONTPELLIER**

Pour prendre contact avec l'établissement :
- Par mél : contact@epidem.fr
- Par téléphone : 04.67.06.1778 (secrétariat élèves), 04.67.06.17.80 (standard)



Les lycées privés sous contrat

11 Aude

CARACASSONNE

11000

Lycée privé Saint Louis GT, site St Stanislas,

77 rue Aimé Ramond

Tél. 04 68 11 46 36

Portes ouvertes : 27 février 2015 (17h à 19h) et 28 février 2015 (9h à 12h)

Diplômes préparés

Bac ES

Bac L

Bac S

Bac STMG gestion et finance

Bac STMG mercatique (marketing)

Langues vivantes

- LV1 : allemand, anglais, espagnol

- LV2 : allemand, espagnol, anglais

- LV3 : allemand, espagnol

Options facultatives

- Grec ancien - Latin

Enseignements d'exploration en 2^{de}

● Latin

● Littérature et société ● Méthodes et pratiques scientifiques ● Principes fondamentaux de l'économie et de la gestion ● Santé et social ● Sciences économiques et sociales ● Sciences et laboratoire

LIMOUX

11303 Cedex

Institut privé agricole

Saint-Joseph,

26 Avenue André Chénier, BP 97

Tél. 04 68 74 60 00

Internat garçons-filles

Portes ouvertes : samedi 21 mars 2015 (9h à 17h) et mercredi 27 mai (14h à 17h)

Diplômes préparés

Bac S

Bac STAV

Langues vivantes

LV1 et LV2 : Anglais, espagnol, allemand

Options facultatives

- Rugby

- Théâtre

Sections particulières

- Section sportive : rugby

- Dispositif de prise en compte des troubles DYS.

Enseignements d'exploration en 2^{de}

● Ecologie, agronomie, territoire, développement durable ● Sciences économiques et sociales

NARBONNE

11108 Cedex

Lycée privé Beauséjour,

16 rue Michelet, BP 826

Tél. 04 68 32 04 13

Accessibilité handicapés

Internat garçons-filles

Diplômes préparés

Bac ES

Bac L

Bac S

Bac ST2S

Langues vivantes

- LV1 : anglais, espagnol

- LV2 : allemand, espagnol, anglais

Options facultatives

- Latin

Section particulière

- Section européenne : anglais

Enseignements d'exploration en 2^{de}

● Biotechnologies ● Grec ancien ● Littérature et société ● Méthodes et pratiques scientifiques ● Principes fondamentaux de l'économie et de la gestion ● Santé et social ● Sciences économiques et sociales

30 Gard

ALÈS 30106 Cedex

Lycée des métiers privé de la Salle,

17 place Henri Barbusse, BP 50319

Tél. 04 66 56 24 25

Accessibilité handicapés

Internat garçons-filles

Portes ouvertes : samedi 24 janvier et 14 mars 2015 (9h30-12h/13h30-17h)

Diplômes préparés

Bac S (SVT/SI)

Bac STI2D architecture et construction

Bac STI2D énergies et environnement

Bac STI2D innovation technologique

et éco-conception

STI2D systèmes d'information

et numérique

Bac ST2S

Langues vivantes

- LV1 : anglais

- LV2 : allemand, espagnol, italien

Enseignements d'exploration en 2^{de}

● Biotechnologies ● Création et activités artistiques ● Création et innovation technologiques ● Méthodes et pratiques scientifiques ● Principes fondamentaux de l'économie et de la gestion ● Santé et social ● Sciences de l'ingénieur ● Sciences économiques et sociales ● Sciences et laboratoire

ALÈS

30100

Lycée privé Bellevue,

11 rue de la glacière

Tél. 04 66 30 11 77

Accessibilité handicapés

Internat garçons-filles

Portes ouvertes : samedi 17 janvier 2015 (9h-12h30 et 13h30-16h30)

Diplômes préparés

Bac ES

Bac L

Bac S

Bac STMG gestion et finance

Bac STMG mercatique (marketing)

Langues vivantes

- LV1 : allemand, anglais

- LV2 : allemand, anglais, espagnol, italien

- LV3 : allemand, italien, chinois

Section particulière

- Section européenne : anglais

Options facultatives

- LV3 : Allemand, Chinois, Italien

- Arts plastiques - Théâtre - Grec - Latin

Enseignements d'exploration en 2^{de}

● LV3 : allemand, chinois, italien ● Grec ● Latin ● Arts visuels ● Littérature et société ● Méthodes et pratiques scientifiques ● Principes fondamentaux de l'économie et de la gestion ● Sciences économiques et sociales

CASTILLON DU GARD

30210

MFREO privée du pont du Gard les codes Bas,

Tél. 04 66 37 09 32

Diplôme préparé

Bac STAV

NÎMES

30020

Lycée privé Emmanuel d'Alzon,

11 rue Sainte Perpétue

Tél. 04 66 04 93 00

Accessibilité handicapés

internat garçons-filles

Portes ouvertes : samedi 28 février 2015 (9h à 12h)

Diplômes préparés

Bac ES

Bac L

Bac S (SVT et SI)

Bac STI2D énergies et environnement

Bac STI2D architecture et construction

Bac STL (SPCL Sciences Physiques et Chimiques en Laboratoire)

Langues vivantes

- LV1 : allemand, anglais, espagnol, chinois

- LV2 : allemand, anglais, espagnol, italien, russe

Options facultatives

- LV3 : Chinois, Langue des Signes Française - Arts plastiques - Théâtre - Education physique et sportive (Escalade, Tennis) - Grec ancien - Latin

Enseignements d'exploration en 2^{de}

● LV3 : chinois, italien, russe ● Grec ancien ● Latin ● Littérature et société ● Méthodes et pratiques scientifiques ● Sciences de l'ingénieur ● Sciences économiques et sociales ● Sciences et laboratoire ● Patrimoine ● Principes fondamentaux de l'économie et de la gestion ● BIA (Brevet Initiation Aéronautique couplé avec SI)

NÎMES

30906 Cedex 2

Lycée privé Saint-Stanislas - Sacré-Coeur,

16 rue des Chassaintes

Tél. 04 66 67 34 57

Accessibilité handicapés

Internat garçons-filles

Diplômes préparés

Bac ES

Bac L

Bac S

Bac ST2S

Langues vivantes

- LV1 : anglais, espagnol

- LV2 : allemand, espagnol, italien, anglais

- LV3 : allemand, italien, chinois

- Arts plastiques - Théâtre - Grec - Latin

Options facultatives

- LV3 : Langue des signes française, - Arts : Arts plastiques - Musique - Education physique et sportive - Latin

- Arts : Arts plastiques, Cinéma - audiovisuel ● LV3 : allemand, italien ● Latin

Enseignements d'exploration en 2^{de}

● LV3 : allemand, italien, chinois ● Grec ● Latin ● Arts visuels ● Littérature et société ● Méthodes et pratiques scientifiques ● Principes fondamentaux de l'économie et de la gestion ● Santé et social ● Sciences économiques et sociales

Enseignements d'exploration en 2^{de}

● LV3 : allemand, italien ● Latin ● Arts visuels ● Création et innovation technologiques ● Littérature et société ● Méthodes et pratiques scientifiques ● Principes fondamentaux de l'économie et de la gestion ● Santé et social ● Sciences économiques et sociales ● Sciences et laboratoire

NÎMES

30020

Lycée privé Saint-Vincent de Paul,

3 boulevard de Bruxelles

Tél. 04 66 36 50 90

Accessibilité handicapés

internat garçons-filles

Portes ouvertes : 28 février 2015 (journée)

Diplômes préparés

Bac ES

Bac L

Bac STMG ressources humaines et communication

Bac STMG gestion et finance

Bac STMG systèmes d'information de gestion

Bac STMG mercatique (marketing)

Bac ST2S

Langues vivantes

- LV1 : anglais, espagnol

- LV2 : allemand, anglais, espagnol, italien

- LV3 : allemand, anglais, espagnol, italien, russe

Sections particulières

- Sections européennes : espagnol, anglais

Options facultatives

- LV3 : Italien

- Arts : Arts plastiques

Enseignements d'exploration en 2^{de}

● Création et activités artistiques ● Littérature et société ● Principes fondamentaux de l'économie et de la gestion ● Santé et social ● Sciences économiques et sociales

34 Hérault

BÉZIERS

34503 Cedex

Lycée privé La Trinité,

6 avenue Jean Moulin, BP 158

Tél. 04 67 49 89 89

Portes ouvertes : samedi 17 janvier 2015 (9h-12h)

Diplômes préparés

Bac ES

Bac L

Bac S

Bac STMG ressources humaines et communication

Bac STMG gestion et finance

Bac STMG mercatique (marketing)

Langues vivantes

- LV1 : anglais, espagnol

- LV2 : allemand, anglais, espagnol, chinois

- LV3 : allemand, anglais, espagnol, italien, russe

Sections particulières

- Sections européennes : espagnol, anglais

Options facultatives

- LV3 : Langue des signes française, - Arts : Arts plastiques - Musique - Education physique et sportive - Latin

- Arts : Arts plastiques, Cinéma - audiovisuel ● LV3 : allemand, italien ● Latin

Enseignements d'exploration en 2^{de}

● Littérature et société ● Méthodes et pratiques scientifiques ● Principes fondamentaux de l'économie et de la gestion ● Santé et social ● Sciences économiques et sociales ● Sciences et laboratoire

fondamentaux de l'économie et de la gestion ● Sciences de l'ingénieur
● Sciences économiques et sociales
● Sciences et laboratoire

BÉZIERS 34500
Section générale et technologique du lycée professionnel privé Le Sacré-Coeur,
46 boulevard d'Angleterre
Tél. 04 67 49 83 40
Internat garçons-filles
Portes ouvertes : 28 mars et 29 mai 2015

Diplômes préparés
Bac STI2D énergies et environnement
Bac STI2D systèmes d'information et numérique

CLERMONT L'HERAULT 34800
Lycée Privé St Paul,
10 rue de la Coutellerie
Tél. 04 67 96 10 27
Accessibilité handicapés
Demi-pension uniquement
Portes ouvertes : 21 janvier 2015 (14h à 17h)

Diplômes préparés
Bac ES
Bac S

Langues vivantes
- LV1 : anglais - LV2 : espagnol

Options facultatives
- Latin
- Education physique et sportive

Enseignements d'exploration en 2^{de}
● Méthodes et pratiques scientifiques
● Principes fondamentaux de l'économie et de la gestion ● Sciences économiques et sociales

GRANDE MOTTE (LA) 34280
Lycée privé La Merci Littoral,
603 avenue de la Petite Motte
Tél. 04 67 12 37 01
Accessibilité handicapés
Portes ouvertes : samedi 31 janvier 2015 (9h à 13h)

Diplômes préparés
Bac ES
Bac S

BIA (Brevet d'Initiation Aéronautique)

Langues vivantes
- LV1 : anglais
- LV2 : allemand, espagnol

Sections particulières
- Section européenne : anglais
- Section sportive : natisme (aviron, voile légère ou voile habitable)

Options facultatives
- Education physique et sportive (natisme) : natisme
- Théâtre

Enseignements d'exploration en 2^{de}
● Littérature et société ● Méthodes et pratiques scientifiques ● Principes fondamentaux de l'économie et de la gestion ● Sciences économiques et sociales

MONTFERRIER-SUR-LEZ 34980
Lycée privé St Joseph Pierre Rouge,
600 avenue du campus Agropolis
Tél. 04 99 58 33 40
Internat garçons
Portes ouvertes : samedi 17 janvier 2015 (matin)

Diplômes préparés

Bac ES
Bac L
Bac S (SSI + SVT)
Bac STI2D Systeme d'information et numérique

Langues vivantes

- LV1 : allemand, anglais
- LV2 : allemand, anglais, espagnol

Section particulière

- Section européenne : espagnol

Options facultatives

- Education physique et sportive
● LV3 : anglais

Enseignements d'exploration en 2^{de}

● Création et innovation technologiques
● Littérature et société ● Méthodes et pratiques scientifiques ● Principes fondamentaux de l'économie et de la gestion ● Sciences de l'ingénieur
● Sciences économiques et sociales

MONTPELLIER 34090

Lycée privé Nevers,

18 rue de la Garenne
Tél. 04 67 63 55 75
Accessibilité handicapés
Portes ouvertes : samedi 24 janvier 2015 (8h30 à 12h)

Ateliers découvertes de l'enseignement professionnel pour les élèves de 3^{ème} :
vendredi 27 mars 2015 (9h à 12h)

Diplômes préparés

Bac ES
Bac L
Bac S
Bac S SVT
Bac STMG ressources humaines et communication
Bac STMG gestion et finance
Bac STMG mercatique (marketing)

Langues vivantes

- LV1 : allemand, anglais
- LV2 : allemand, anglais, espagnol

Options facultatives

- LV3 : Italien, japonais
- Arts plastiques - Latin - Grec ancien

Enseignements d'exploration en 2^{de}

● LV3 : italien, japonais ● Latin
● Grec ancien ● Création et activités artistiques (patrimoine) ● Littérature et société ● Méthodes et pratiques scientifiques ● Principes fondamentaux de l'économie et de la gestion
● Sciences économiques et sociales

MONTPELLIER

34965 Cedex 02
Lycée privé Notre-Dame de la Merci,

62 cours Gambetta
Tél. 04 67 06 11 30
Accessibilité handicapés
Internat filles
Portes ouvertes : samedi 10 janvier 2015 (9h à 12h)

Diplômes préparés

Bac ES
Bac L
Bac S
Bac S (SVT)
Bac ST2S
Préparation concours commun d'entrée en 1^{ère} année des Instituts d'Etudes Politiques

Langues vivantes

- LV1 : allemand, anglais
- LV2 : allemand, anglais, espagnol, chinois
- LV3 : chinois

Sections particulières

- Sections européennes : espagnol, anglais

Options facultatives

- Arts plastiques - Musique - Grec ancien
- Latin

Enseignements d'exploration en 2^{de}

● Latin ● Grec ancien ● Littérature et société ● Méthodes et pratiques scientifiques ● Santé et social ● Sciences économiques et sociales ● Sciences et laboratoire ● Principes fondamentaux de l'économie et de la gestion

MONTPELLIER

34098 Cedex 05
Section générale et technologique du LP privé Turgot,
Parc Euromédecine, Rue P. Flourens
Tél. 04 67 10 42 00
Accessibilité handicapés

Portes ouvertes : samedi 28 février 2015 (8h30 à 12h30)

Diplôme préparé

Bac ST2S

Langues vivantes

- Anglais, espagnol (uniquement en Bac pro SPVL)

MONTPELLIER 34000

Lycée privé Rabelais,
36 rue des Aiguères
Tél. 04 67 65 95 54
Accessibilité handicapés

Diplômes préparés

Bac ES
Bac L
Bac S
Bac S SVT
Bac STMG mercatique (marketing)

Langues vivantes

- LV1 : allemand, anglais, espagnol, italien
- LV2 : allemand, anglais, espagnol, italien

Enseignements d'exploration en 2^{de}

● LV3 : italien, allemand ● Méthodes et pratiques scientifiques
● Principes fondamentaux de l'économie et de la gestion ● Sciences économiques et sociales

PÉZENAS 34120

Lycée agricole privé Bonne Terre,

Route de Béziers
Tél. 04 67 90 42 42
Accessibilité handicapés
Internat garçons-filles
Portes ouvertes : mercredi 4 février (13h30 à 17h), samedi 28 mars (9h à 13h) et mercredi 3 juin 2015 (13h30 à 17h)

Diplômes préparés

Bac STAV option production
Bac STAV option services

Langues vivantes

- LV1 : anglais, espagnol
- LV2 : anglais, espagnol

Options facultatives

- Hippologie et équitation - Pratiques professionnelles - Pratiques sociales et culturelles
- Section Football

Enseignements d'exploration en 2^{de}

● Ecologie, agronomie, territoire et développement durable ● Sciences économiques et sociales

SÈTE 34202 Cedex

Lycée privé Saint-Joseph,
11 rue Marx Dormoy, BP 77
Tél. 04 67 53 69 10

Accessibilité handicapés

Portes ouvertes : samedi 28 février 2015 à 10h (pour le BTS Commerce International), vendredi 29 mai 2015 à 17h30 (pour les classes de seconde), samedi 30 mai 2015 à 9h (pour les classes de sixième)

Diplômes préparés

Bac ES
Bac L
Bac S
Bac S (SVT)
Bac STMG gestion et finance
Bac STMG mercatique (marketing)

Langues vivantes

- LV1 : allemand, anglais, espagnol
- LV2 : allemand, anglais, espagnol, italien

Section particulière

- Section européenne : anglais

Options facultatives

- LV3 : Chinois, Italien
- Arts : Arts plastiques - Latin
- Grec ancien

Enseignements d'exploration en 2^{de}

● LV3 : chinois
● Grec ancien ● Latin
● Création et activités artistiques
● Littérature et société ● Méthodes et pratiques scientifiques ● Principes fondamentaux de l'économie et de la gestion ● Sciences économiques et sociales

48 Lozère

LANGOGNE 48300
Ensemble scolaire privé Saint Pierre-Saint Paul,

1 rue du Collège
Tél. 04 66 69 25 07

Accessibilité handicapés

Internat garçons-filles

Portes ouvertes : samedi 28 mars 2015

Diplômes préparés

Bac ES
Bac S
Bac S SVT
Bac STD2A

Langues vivantes

- LV1 : anglais, espagnol
- LV2 : anglais, espagnol, occitan

Options facultatives

- Education physique et sportive
- Latin - LV3 : occitan

Enseignements d'exploration en 2^{de}

● Arts plastiques ● Principes fondamentaux de l'économie et de la gestion ● Sciences de l'ingénieur ● Sciences économiques et sociales ● Sciences et laboratoire ● Méthodes et pratiques scientifiques



MARVEJOLS 48100
Lycée d'enseignement agricole privé Terre Nouvelle,
 2 avenue Martyrs de la Résistance
 Tél. 04 66 32 07 42
 Internat garçons-filles

Diplôme préparé
 Bac STAV production

Langues vivantes
 Anglais, Espagnol

Options facultatives
 - Pratiques professionnelles
 - Pratiques sociales et culturelles

Enseignements d'exploration en 2^{de}
 ● Ecologie, agronomie, territoire, développement durable ● Sciences économiques et sociales

MARVEJOLS 48100
Lycée polyvalent privé Saint-Joseph,
 1 avenue Théophile Roussel
 Tél. 04 66 32 02 40
 Accessibilité handicapés
 internat fille dans l'établissement
 Portes ouvertes : samedi 31 janvier 2015 (9h à 17h)

Diplômes préparés
 Bac ES
 Bac L
 Bac S
 Bac ST2S

Langues vivantes
 - LV1 : allemand, anglais, espagnol
 - LV2 : allemand, anglais, espagnol

Section particulière
 - Section européenne : anglais

Options facultatives
 - Arts : Arts plastiques - Théâtre
 ● Grec ancien
 - Education physique et sportive
 ● LV3 : allemand

Enseignements d'exploration en 2^{de}
 ● LV3 : allemand
 ● Création et activités artistiques (arts du spectacle) ● Littérature et société
 ● Méthodes et pratiques scientifiques
 ● Principes fondamentaux de l'économie et de la gestion ● Santé et social
 ● Sciences économiques et sociales
 ● Sciences et laboratoire

MENDE 48000
Lycée privé Notre-Dame,
 Quartier Fontanilles
 Tél. 04 66 49 14 57
 Accessibilité handicapés (externat)
 Internat garçons-filles
 Portes ouvertes : 6 mars 2015 (16h à 19h) et 7 mars 2015 (9h à 18h)

Diplômes préparés
 Bac ES
 Bac L
 Bac S (SVT, Maths, Physique)
 Bac STMG communication et gestion des ressources humaines
 Bac STMG comptabilité
 Bac STL biotechnologies
 Bac ST2S (+ classe d'adaptation)

Langues vivantes
 - LV1 : allemand, anglais, espagnol, portugais
 - LV2 : allemand, anglais, espagnol, portugais

Sections particulières
 - Section européenne : anglais
 - Section sportive : hand-ball

Options facultatives
 - LV3 : Occitan
 - Arts plastiques - Musique - Cinéma audiovisuel

Enseignements d'exploration en 2^{de}
 ● LV3 : portugais ● Biotechnologies
 ● Education physique et sportive
 ● Littérature et société
 ● Méthodes et pratiques scientifiques
 ● Principes fondamentaux de l'économie et de la gestion ● Santé et social ● Sciences économiques et sociales ● Sciences et laboratoire

SAINT-CHÉLY-D'APCHER 48200
Lycée privé Sacré-Coeur,
 43 avenue de la Gare
 Tél. 04 66 31 00 99
 Accessibilité handicapés
 Internat garçons-filles
 Portes ouvertes : samedi 28 mars 2015

Diplômes préparés
 Bac hôtellerie
 Bac ES

Langues vivantes
 - LV1 : anglais
 - LV2 : allemand, espagnol

Enseignements d'exploration en 2^{de}
 ● LV3 : chinois
 ● Principes fondamentaux de l'économie et de la gestion ● Sciences économiques et sociales ● sciences et laboratoire

66 Pyrénées Orientales

PERPIGNAN 66028 Cedex
Lycée privé Notre-Dame du Bon Secours,
 39 avenue Julien Panchot
 Tél. 04 68 56 57 76
 Accessibilité handicapés
 Hébergement organisé hors établissement
 Portes ouvertes : 4 mars 2015 (matin)

Diplômes préparés
 Bac ES
 Bac L
 Bac S (options SVT ou SI)
 Bac STMG ressources humaines et communication
 Bac STMG gestion et finance
 Bac STMG mercatique (marketing)
 Bac STL spécialité biotechnologie
 Bac ST2S

Langues vivantes
 - LV1 : allemand, anglais, espagnol
 - LV2 : allemand, anglais, catalan, espagnol

Section particulière
 - Section européenne : espagnol

Options facultatives
 - LV3 : Allemand, Catalan, Chinois
 - Arts : Arts plastiques - Musique
 - Cinéma audiovisuel
 - Grec ancien - Latin

Enseignements d'exploration en 2^{de}
 ● LV3 : Allemand, Catalan
 ● Grec ancien ● Latin
 ● Biotechnologies ● Création et activités artistiques ● Littérature et société
 ● Méthodes et pratiques scientifiques
 ● Principes fondamentaux de l'économie et de la gestion ● Santé

et social ● Sciences de l'ingénieur
 ● Sciences économiques et sociales
 ● Sciences et laboratoire

PERPIGNAN 66000
Lycée privé Saint-Louis de Gonzague,
 71 avenue du Dr Schweitzer
 Tél. 04 68 61 23 91
 Internat garçons-filles

Diplômes préparés
 Bac ES
 Bac L
 Bac S
 Bac S SVT

Langues vivantes
 - LV1 : allemand, anglais, espagnol
 - LV2 : allemand, anglais, espagnol

Options facultatives
 - LV3 : Catalan,
 - Arts plastiques - Théâtre - latin

Enseignements d'exploration en 2^{de}
 ● LV3 : allemand, catalan
 ● Littérature et société ● Latin
 ● Biotechnologies ● Création et activités artistiques ● Grec ancien
 ● Sciences et laboratoire ● Sciences économiques et sociales ● Méthodes et pratiques scientifiques ● Principes fondamentaux de l'économie et de la gestion

PERPIGNAN 66000
Lycée privé Sainte-Louise de Marillac,
 68 avenue Victor Dalbiez
 Tél. 04 68 55 50 05
 Accessibilité handicapés
 Internat garçons
 Portes ouvertes : samedi 21 mars 2015 (9h à 12h)

Diplômes préparés
 Bac STI2D systèmes d'information et numérique
 Bac STI2D énergies et environnement
 Bac STI2D architecture et construction

Langues vivantes
 - LV1 : anglais, espagnol
 - LV2 : anglais, espagnol

Option facultative
 - Education physique et sportive

Enseignements d'exploration en 2^{de}
 ● Création et innovation technologiques



© Onisep Montpellier



© Fotolia

L'affectation post - troisième

Pour l'affectation post-3^e, c'est-à-dire pour avoir une place dans un établissement, une procédure informatisée « PAM-AFFELNET » (PAM = Pré affectation multicritères / AFFELNET = Affectation des élèves par le NET) a été mise en place.

Elle concerne l'entrée en 2^{de} GT, en 2^{de} professionnelle ou en 1^{re} année de CAP, vers les formations publiques des ministères de l'éducation nationale et de l'agriculture ainsi que des formations privées sous tutelle du ministère de l'agriculture.

Elle attribue un barème pour chaque candidature formulée par un élève afin de classer celui-ci sur une liste principale (il est alors admis) ou sur une liste complémentaire (en attente d'un désistement).

Cependant, pour un nombre limité de formations professionnelles - CAP Conducteur routier « Marchandises », bac pro Conducteur transport routier marchandises, CAP Agent de sécurité, bac pro Métiers de la sécurité, bac pro Conduite et Gestion de l'entreprise hip-pique, les formations maritimes du lycée de la Mer à Sète - il existe des procédures particulières dont vous trouverez le détail sur le site académique :

www.ac-montpellier.fr/sections/orientation/etre-candidat-formation/apres-classe-3eme

Aller au paragraphe : constituer un dossier pour l'affectation de juin/cliquer sur dispositions particulières pour certaines formations.

Les candidats souhaitant intégrer un établissement privé agricole (à l'exception des maisons familiales et rurales) établissent un dossier spécifique qu'ils retirent dans chacun des établissements demandés, en plus de la fiche de candidature.

Pour la partie professionnelle (voir tableaux à partir de la page 43) les formations à procédures particulières sont signalées dans la colonne de gauche, en dessous du nom de diplôme.

Questions Réponses

➤ Qu'est-ce qu'un CAP ?

Le **CAP ou Certificat d'Aptitude Professionnel** est un diplôme professionnel de niveau 5 qui permet de rentrer rapidement dans la vie active comme ouvrier, employé ou artisan. Il se prépare en général en deux ans (parfois 3 ans) après la classe de 3^e et prépare à un métier précis.

Dans le **domaine agricole**, les CAP sont des CAPA (certificat d'aptitude professionnelle agricole), dans le **domaine maritime**, les CAP sont des CAPM (certificat d'aptitude professionnelle maritime).

Les études comportent une petite moitié d'enseignements généraux : histoire, géographie, une langue vivante, EPS, français, mathématiques, sciences physiques (environ 12 h par semaine) et une grosse moitié d'enseignements techniques et professionnels (environ 17 h par semaine). Les horaires sont variables en fonction de la spécialité du CAP (CAP industriel, CAP services...). L'enseignement technologique et professionnel se déroule sous forme de cours, de travaux pratiques et de travaux en atelier, en laboratoire ou sur un chantier en fonction de la spécialité choisie. Il s'agit d'acquérir les savoir-faire et la technologie du métier.

En formation initiale

● Dans un lycée professionnel (LP)

Vous êtes à temps plein au lycée et vous avez une période de formation en entreprise (de 8 à 16 semaines). Vous êtes sous statut scolaire et bénéficiez donc des vacances scolaires.

● Dans un EREA (Etablissement Régional d'Enseignement Adapté)

Les EREA sont des établissements scolaires du second degré qui relèvent de l'éducation nationale.

Par apprentissage

● Dans un centre de formation d'apprentis (CFA)

Choisir la voie de l'apprentissage, c'est conjuguer scolarité et monde du travail, alterner entre l'apprentissage d'un métier sur le terrain dans une entreprise et les cours en CFA. Vous passez le même CAP que les élèves de lycée professionnel mais avec moins de temps pour le travail scolaire.

Pour rentrer en apprentissage, il vous faut, en premier lieu, trouver un employeur qui accepte de vous faire signer un contrat de travail et qui s'engage à vous former au métier. Cette voie peut vous convenir si vous avez envie de vous rapprocher du terrain et du monde du travail à condition d'avoir acquis une certaine maturité et une certaine autonomie. En effet, vous changez de statut, vous devenez salarié, avec les mêmes droits et devoirs que les autres salariés : vous avez les mêmes vacances (en général cinq semaines). Vous recevez un salaire de 25 à 78 % du SMIC en fonction de votre âge et de l'année de l'apprentissage.

Attention, les CFA peuvent être éloignés de votre lieu de résidence et si vous cherchez un internat, avoir une place en CFA ne garantit pas forcément une place en internat. Bien se renseigner auprès de l'établissement.

● En Maison Familiale et Rurale (MFR)

Les MFR sont des centres de formation, sous statut associatif et sous contrat avec l'Etat ou les Régions, qui ont pour objectif la formation par alternance et l'éducation des jeunes et des adultes ainsi que leur insertion sociale et professionnelle. Ce sont des structures qui pratiquent une pédagogie de l'alternance sous statut scolaire avec des semaines de formation en entreprise et des semaines de formation à l'école.

Pas de salaire comme dans le contrat d'apprentissage et des vacances selon les rythmes scolaires.

➤ Et après le CAP ?

Avec votre CAP en poche, soit vous intégrez directement le monde du travail soit vous poursuivez vos études pour acquérir un autre diplôme ou une spécialisation.

Si vous avez un très bon dossier scolaire, vous pouvez demander à entrer en seconde pro ou en première pour préparer un **baccalauréat professionnel**.

Parlez-en avec votre professeur principal et le conseiller d'orientation-psychologue de votre établissement.

● Vous pouvez également faire un autre **CAP en un an** de préférence dans un domaine proche. Le fait de posséder déjà un CAP dispense des matières générales, ce qui permet de se concentrer sur les enseignements professionnels.

● Vous pouvez choisir aussi d'effectuer une **Mention Complémentaire (MC)** qui est diplômante et qui permet d'obtenir une spécialisation à l'intérieur d'un même champ professionnel, par exemple, une mention styliste-visagiste après un CAP coiffure.

Attention aux contre-indications médicales pour certains métiers. Le médecin émet un avis dans ces cas particuliers.

LE CFAS, Centre de Formation pour Apprentis Spécialisé

Le CFAS, Centre de Formation pour Apprentis Spécialisé, est un CFA « hors murs » au niveau régional qui a pour vocation d'accueillir et accompagner vers l'emploi des jeunes en situation de handicap. Il est financé par la région, le FSE, la taxe d'apprentissage et l'Agefiph. Il accueille des jeunes à partir de 16 ans mais également des apprentis plus âgés. Il s'est installé dans des locaux du CFA du Bâtiment pour Montpellier au 375 rue Émile Picard et dispose d'autres antennes situées à Méjannes-les-Alès, Nîmes, Béziers, Lézignan, Montpellier, Mende, Perpignan et Carcassonne.

Chaque antenne est constituée de 3 personnes : un formateur en français, mathématiques, Prévention-Santé-Environnement (PSE), un chargé de mission auprès des entreprises qui s'occupe de la signature des contrats et du suivi des jeunes en entreprise et un accompagnateur en insertion sociale chargé du suivi auprès des familles.

Ce CFA Spécialisé permet à un public en difficulté d'accéder à une formation qualifiante de niveau V (CAP, niveau BEP).

Il concerne un public ayant par exemple des difficultés d'apprentissage, un niveau scolaire très faible, une inadaptation scolaire, des troubles du comportement, des troubles en DYS, des déficiences. Il peut concerner des jeunes issus de Segpa, d'Ulis ex UPI ou d'institutions spécialisées (IME, IMPRO, ITEP)*.

* IME : Institut Médico Éducatif

IMPRO : Institut Médico-Professionnel

ITEP : Institut Thérapeutique, Éducatif et Pédagogique

Les conditions préalables pour rentrer au CFAS :

- avoir au préalable une RQTH (Reconnaissance en Qualité de Travailleur Handicapé)
- être âgé d'au moins 16 ans
- avoir un projet professionnel suffisamment établi en vue d'une intégration dans le milieu professionnel

- être actif dans sa recherche d'entreprise d'accueil même s'il existe un soutien du réseau pour rechercher une entreprise.

Particularités du CFAS

Les élèves signent un contrat d'apprentissage qui se fait en 3 ans. La 1^{re} année est consacrée à une remise à niveau scolaire 2 jours par semaine, le reste de la semaine, les élèves sont en entreprise. En 2^{de} année, les apprentis sont orientés sur un CFA spécifique selon leur choix avec, en alternance, une semaine en CFA et 2 semaines en entreprise plus une journée de soutien CFAS par mois.

Il existe également un dispositif de soutien renforcé avec, selon les besoins, une possibilité de suivi pendant les heures en entreprise. A noter, une bonne réussite au CFG - Certificat de Formation Générale - que les élèves passent la 1^{re} année ainsi qu'au CAP : en 2014, le taux de réussite des élèves a été d'environ 70%.

Le CFAS fait également école de l'apprentissage* comme d'autres CFA mais il double la durée de cette période : 6 mois au lieu de 3 dans un CFA non spécialisé. Les élèves bénéficient également de tiers temps pédagogiques.

* L'ECOLE DE L'APPRENTISSAGE

Dispositif financé par le Conseil Régional Languedoc-Roussillon de préparation à l'apprentissage.

« Pour tous les jeunes âgés de moins de 26 ans qui souhaitent s'orienter vers l'alternance avec une idée sur le secteur d'activité choisi ».

Exemple d'école de l'apprentissage à Montpellier : métiers de l'hôtellerie, de la restauration, du commerce et des services pour découvrir par l'apprentissage les métiers de la vente (vendeur, conseiller clientèle, responsable de rayon, responsable de boutique, chargé de clientèle en banque, conseiller en assurance et en épargne...) ou de l'hôtellerie - restauration (commis en cuisine, cuisinier, serveur, chef de rang, réceptionniste...).

Interview



Nicolas Riso
18 ans

La mécanique ça me plaît, ça me tient à cœur !

J'étais au collège en 3^e Segpa car j'ai des difficultés pour écrire et pour parler. Après ma 3^e, j'ai effectué un CAP en 3 ans en intégrant le CFAS de Montpellier. La première année de CAP au CFAS est consacrée à une remise à niveau scolaire. J'ai intégré, la seconde année, le lycée Léonard de Vinci à Montpellier où j'ai commencé un CAP en mécanique par apprentissage. Cette section ayant fermé, j'ai effectué ma 2^e année de CAP au CFA du lycée Pierre Mendès-France.

Durant cette période, je venais un jour par semaine au CFAS en soutien, pour réviser et mieux comprendre mes cours du lycée. J'ai fait mon apprentissage en mécanique dans un garage à Castelnaud Le Lez. Un membre de ma famille m'a aidé pour faire ma lettre de motivation et mon CV. J'ai ensuite été convoqué à un entretien avec mon patron actuel, j'étais accompagné de ma mère.

Durant mon CAP au garage, j'ai fait l'entretien des voitures, des changements de courroies de distribution, des montages de pneumatiques... remplacé et réparé des boîtes de vitesse, en fait, j'ai un peu tout vu sauf l'électricité et l'électronique sur voiture.

J'ai réussi mon CAP et j'entame une 4^e année au CFAS parce que j'ai commencé un bac pro en 2 ans par apprentissage « Maintenance des véhicules automobiles, Option véhicules particuliers » toujours au lycée Mendès France. Les professeurs m'ont motivé pour faire le bac pro en me disant que j'avais les compétences et que je serais mieux payé.

J'ai toujours le même patron et cette année, normalement, on devrait voir l'électricité et l'électronique sur les véhicules. Pendant le bac pro, on fait plus de travail sur les tableaux de bord, les capteurs, la recherche de pannes électroniques et la réparation tandis qu'en CAP, on faisait plus de mécanique, de démontage et remontage de moteurs. Pendant mon CAP, j'étais en cours une semaine sur 3 ; pour le bac pro, j'alterne une semaine sur deux entre l'entreprise et les cours au CFA et je viens une journée par semaine en soutien scolaire au CFAS. La mécanique, ça me plaît, ça me tient à cœur ! En plus, je touche un salaire, environ 65 % du SMIC et j'ai des congés payés.

INFO +

Quelle que soit la formule choisie, le diplôme obtenu est le même et a la même valeur.



● Vous pouvez aussi opter pour un **brevet professionnel (BP)** en 2 ans, uniquement par apprentissage, pour approfondir la maîtrise d'un métier et apporter les connaissances en gestion, et pouvoir ainsi créer votre propre entreprise (par exemple fleuriste, coiffeur, plombier).

● Si vous êtes titulaire d'un CAP des métiers d'art, vous pouvez tenter ensuite un **brevet des métiers d'art (BMA)** qui s'effectue en 2 ans après un CAP dans une dizaine de spécialités, par exemple dans les domaines du graphisme et décor, de l'ébénisterie et de la facture instrumentale option guitare pour l'académie de Montpellier. L'admission se fait sur dossier et entretien auprès d'un lycée professionnel ou d'un CFA ou dans le cadre de la formation professionnelle continue au CNED.

● Dans certaines spécialités - métiers de bouche, énergie-électricité, bois-ameublement, photographie, agriculture, paramédical - vous pouvez vous adresser à la Chambre des Métiers et de l'Artisanat pour effectuer un **brevet technique des métiers (BTM)** en 2 ans uniquement par apprentissage. Le plus souvent au sein d'une entreprise artisanale, le BTM permet d'occuper un emploi qualifié (chef d'atelier, chef de fabrication) au niveau de la production et de la commercialisation.

Et après ? Entrée dans la **voie professionnelle** ou préparation d'une **FCIL**, Formation Complémentaire d'Initiative Locale. C'est une formation rapide et unique, qui permet d'acquérir une qualification plus pointue dans un secteur en rapport avec le marché local ou régional. Elle répond aux besoins spécifiques des collectivités ou des entreprises de la région.

Attention : une FCIL n'est reconnue que dans la région où elle a été obtenue. Elle ne délivre pas de diplôme mais une attestation qui prouve que vous avez bien fait la formation.

● Si vous avez effectué un CAPA (CAP agricole), il existe un **Certificat de Spécialisation Agricole (CSA)** dont l'objectif est de former à des compétences variées utiles aux professionnels de l'élevage, de l'exploitation agricole, de l'aménagement paysager... Vous pouvez vous inscrire en lycée agricole pour l'effectuer ou bien le faire en apprentissage en trouvant une entreprise d'accueil et en vous inscrivant en CFA.

➤ Vous n'avez pas de solution à la rentrée scolaire ?

Adressez-vous d'abord à votre établissement d'origine

Il faut reprendre contact dès que possible avec le chef d'établissement de votre collège ou le directeur de la SEGPA ou de l'EREA. Vous pouvez aussi rencontrer un conseiller d'orientation-psychologue dans l'établissement ou en CIO.

Des solutions vous seront proposées

● Les lycées professionnels peuvent avoir encore des places en CAP : vous aurez connaissance de la liste des CAP concernés pour une éventuelle inscription.

● Si vous n'avez pas trouvé d'entreprise d'accueil pour un apprentissage, vous pouvez vous faire aider dans vos recherches.

● Des solutions peuvent être envisagées dans le cadre de la Mission de Lutte contre le Décrochage Scolaire pour vous aider à réfléchir à votre projet et confirmer une orientation professionnelle durable.

➤ Comment s'inscrire ?

En LP ou LPA publics

Au 3^e trimestre, vous devez remplir votre dossier d'orientation avec votre famille, indiquer le ou les diplômes que vous souhaitez préparer et l'établissement où vous souhaitez aller. Il est conseillé de faire plusieurs vœux en les hiérarchisant par ordre de préférence et si vous êtes admis, vous devez aller vous inscrire avant la date limite indiquée.

En CFA,

« CAP métiers divers », CAP rares

Choisir la voie de l'apprentissage pour effectuer un CAP en Centre de Formation pour Apprentis (CFA) c'est choisir de signer un contrat en alternance, c'est-à-dire faire alterner les cours théoriques en CFA et l'apprentissage du métier sur le terrain dans une entreprise d'accueil.

Les CAP métiers divers accueillent, à la demande, des apprentis ayant choisi un CAP souvent rare, pour lequel il n'existe pas de CFA dans un rayon géographique acceptable. Il s'agit le plus souvent de CAP relevant de l'artisanat mais pas uniquement.

En Languedoc-Roussillon, 2 CFA accueillent dans leurs murs des apprentis pour la formation théorique et scolaire de ces CAP divers dans la mesure où ceux-ci ont trouvé une entreprise d'accueil et signé un contrat d'apprentissage.

Il s'agit du CFA de l'Education nationale situé dans les locaux du lycée Pierre Mendès-France à Montpellier et du CFA des Métiers (Chambre de Métiers et de l'Artisanat du Gard) situé à Nîmes. cfa@cma-gard.fr

Les formalités d'inscription sont les mêmes que pour tout CAP : il faut d'abord trouver une entreprise d'accueil et signer un contrat d'apprentissage pour pouvoir s'inscrire en CFA.

➤ Quelques exemples de secteurs professionnels et de métiers pouvant concerner les CAP divers

Les métiers autour de la mode (chaussures, couture, vêtements)

Cordonnerie
Broderie
Fourrure
Maroquinerie
Mode et chapellerie
Vêtements de peau

Pour les LP ou LPA privés et les MFR

L'inscription se fait directement auprès de l'établissement dès le mois de mars.

En EREA

Une commission (Commission Départementale de l'Orientation) examine les demandes des élèves et de leur famille. Un dossier d'orientation est rempli par vos enseignants et votre conseiller d'orientation-psychologue. Pour l'admission dans les sections de CAP, la priorité est donnée aux élèves venant de SEGPA (Section d'Enseignement Général Professionnel Adapté) ou d'EREA et ensuite seulement aux élèves venant de collège.

En CFA

Vous pouvez vous inscrire seulement si vous avez signé un contrat d'apprentissage avec une entreprise. Sans employeur, pas d'apprentissage possible. Commencez vos démarches dès le mois de février. Même si votre premier choix est l'apprentissage, il est fortement conseillé de faire également des vœux en LP hors apprentissage pour ne pas vous retrouver sans solution au cas où vous ne trouveriez pas d'entreprise.

Les métiers du bois

Arts du bois option A et B :
sculpteur ornementaliste, tourneur
Constructeur bois
Tonnelier

Les métiers autour de l'art

Métiers de la décoration

Art de la reliure
Bronzier option A, B, C : monteur,
tourneur, ciseleur
Décoration en céramique
Métiers de la gravure
Staffeur ornementaliste
Tapissier d'ameublement en décor
Métiers de la vannerie

Métiers de la pierre, joaillerie

Graveur sur pierre
Lapidaire option a et B (diamants
et pierres de couleur)

Métiers du verre

Art du verre et du cristal
Art et techniques du verre option vitrailliste,
Art et techniques du verre option
décorateur sur verre

Métiers de la musique

Accordeur de piano
Archetier
Assistant technique en instrument de musique
option accordéon, guitare, instrument à vent,
piano
Facteur d'orgues, tuyautier en orgues, luthier.

Important ! Cette liste, fournie à titre d'exemple, n'est pas exhaustive : vous pouvez faire une demande pour un CAP qui n'apparaîtrait pas sur cette page et qui ne serait proposé par aucun CFA.

Témoignage



© Sylvie Anglade

César Poiret, 19 ans, en 1^{re} année de CAPA* option travaux paysagers par apprentissage - CFA agricole Agropolis

Les méandres d'un parcours scolaire et professionnel

Je suis actuellement en apprentissage au CFA agricole Agropolis pour devenir jardinier paysagiste. J'ai effectué une 3^e DP3 à St Mathieu de Tréviers puis suis rentré en seconde STI2D option sciences de l'ingénieur au lycée Mermoz de Montpellier car j'avais un projet d'ingénieur du son. En 1^{re} STI2D, j'ai décroché car je n'arrivais pas à suivre et en plus la spécialité « Système d'Information et Numérique » ne me plaisait pas car on ne faisait que du binaire et du numérique. Je suis donc allé en fin d'année à la MGI* où j'ai effectué des stages dans une entreprise de services à la personne en jardinerie à St Jean de Cuculle. Cela se faisait en lien avec la MFR, maison familiale rurale, de Javols qui est une école forestière en Lozère. Cela m'a plu et, en septembre, j'ai démarré dans cette MFR une première année de bac pro aménagements paysagers en alternance sous statut scolaire ce qui m'a évité de chercher un patron ; par contre, je ne percevais pas de salaire comme en contrat d'apprentissage. Ça se passait bien mais j'ai arrêté à cause des transports : je mettais en train 6h à l'aller et 7h au retour alors qu'en voiture, il faut 2h30. En plus, j'avais envie d'être dans le monde du travail et je pouvais faire la même chose tout en étant payé avec un apprentissage classique. J'ai donc arrêté en fin d'année. J'ai cherché un patron pendant un an sans trouver et je me suis rendu à la MLI, Mission

Locale d'Insertion, où j'ai effectué des stages dans différents secteurs pour travailler sur mon projet professionnel : stages en pépinières, menuiserie et service en salle. Le service en salle m'ayant plu, j'ai intégré à la rentrée l'ICF Sud Formation, devenue CCI-LR-SUD Formation. J'avais trouvé un apprentissage pour faire du service dans un restaurant de grand standing à la Grande Motte. Je n'ai pas fini ma période d'essai car il fallait retenir trop de choses et en plus ça ne me plaisait pas de porter un costume-cravate. Je suis donc revenu à mon choix initial de jardin et j'ai cherché un patron par le biais du CFA Agropolis. Au départ, je cherchais un BPA* travaux d'aménagement paysagers en 1 an pour pouvoir monter ma boîte directement mais finalement le patron d'une entreprise de travaux paysagers d'élagage, abattage, taille et entretien m'a proposé un contrat d'apprentissage en CAPA et j'ai donc commencé au 1^{er} septembre chez ce patron et à Agropolis pour les cours. J'effectue une semaine pour les cours au CFA et 3 semaines en entreprise. J'aime être directement sur le terrain. Je touche environ 592 euros brut par mois car je suis majeur - donc un peu plus qu'un apprenti de 16 ans mais en même temps, du fait c'est beaucoup plus dur à trouver. En entreprise, je fais de la taille, de la cisaille et de l'abattage d'arbres. Pour le diplôme, j'aurais un rapport de stage sur l'entreprise d'accueil à rendre au bout des 2 ans. Sinon les cours... machinisme, reconnaissance des végétaux, travaux pratiques de jardinage, français, maths, communication se font par unités capitalisables* pour les examens. Après mon CAPA, je ferai un BPA pour monter mon entreprise car je souhaite être indépendant dans mon travail.

Entretien



© Sylvie Anglade

Vincent Teissedre - 16 ans en CAPA travaux paysagers option horticulture au CFA agricole Agropolis

Travailler la terre, c'est un beau métier !

Je suis de Mauguio et j'ai effectué ma 3^e et ma 4^e en alternance à la MFR, Maison Familiale Rurale, de Gallargues le Montueux dans le Gard, spécialisée dans les domaines de l'aide à la personne et les formations agricoles. J'étais interne et comme j'étais en alternance sous statut scolaire, j'ai pu faire beaucoup de stages. J'ai fait un premier stage de 2 mois en pépinière et ça m'a beaucoup plu. Du coup, j'ai enchaîné plusieurs stages dans ce domaine.

Ma mère voulait que je fasse un bac pro dans l'horticulture après la 3^e mais les professeurs ont conseillé un CAP dans un premier temps. Puis j'ai eu le feu vert au conseil de classe du 3^e trimestre pour faire un bac pro mais j'ai préféré faire un CAP par apprentissage parce que l'alternance en MFR m'avait plu et aussi pour ne pas avoir trop de cours.

Mon statut actuel d'apprenti me permet de gagner un peu d'argent, environ 360 euros et ça me donne une bonne connaissance du terrain, ce qui fera bien sur le CV.

J'aime beaucoup ce que je fais cette année car travailler m'a toujours plu. Je ne m'ennuie plus en cours comme auparavant quand je faisais encore de l'anglais et n'arrivais pas à suivre. De plus, je n'aurais pas aimé un travail à l'intérieur et travailler la terre, c'est un beau métier ! Je préfère être fatigué par un métier qui demande beaucoup de force physique car en fin de journée, je prends une bonne douche et je me sens relaxé. Ce n'est pas la même fatigue quand on ne se dépense pas physiquement, on rentre le soir, on est énervé ! J'ai une semaine de cours par mois. Comme matières, on a des travaux techniques comme le débroussaillage, les moteurs et le

machinisme... Sinon on a des maths, du français et de la communication. On a aussi des unités capitalisables - UC- sur la plantation des arbres et la connaissance des végétaux. Pour valider un CCF, contrôle continu en formation, on doit savoir reconnaître 150 végétaux !

J'ai eu du mal à trouver un patron. Cela m'a demandé un mois de recherche à plein temps à demander des listes d'entreprises en CFAA*, à rechercher sur Internet, demander à mes relations et aussi à mes anciens patrons. Ma mère m'a aussi beaucoup aidé. Finalement j'ai trouvé une entreprise d'horticulture et pépinières d'arbres à Mauguio grâce à une amie qui avait connaissance d'une place vacante. Je fais mon apprentissage dans les serres : je nettoie les plants, enlève les mauvaises herbes, les feuilles mortes. Je fais aussi de l'arrosage, du rempotage et du repiquage.

Il y a beaucoup de monde qui passe pour venir acheter. Par exemple, pour les chrysanthèmes, il y a un camion de la mairie qui est venu en acheter. Je prépare aussi les commandes que nous font d'autres pépinières, par exemple là, je dois préparer des cartons de pensées.

Je pense demander à mon patron à la suite du CAPA s'il veut bien me prendre en BPA travaux d'aménagements paysagers. Comme cela fait suite à un CAPA, je n'aurais qu'un an à faire au lieu de 2 si on n'a pas de CAP. Si je suis vraiment motivé pour continuer après le BPA, je passerai le BTS pour être mon propre patron. En effet plus tard, si le métier me plaît toujours, je monterais mon entreprise.

*CFAA : centre de formation pour apprentis agricoles



© Sylvie Anglade

* CAPA : CAP agricole

*MLDS : Mission de lutte contre le décrochage scolaire (ex MGI)

* BPA : Brevet Professionnel Agricole

*Unités Capitalisables - UC : Les examens conduisant aux diplômes délivrés par unités capitalisables concernent les candidats relevant de la formation professionnelle continue et de l'apprentissage.

Les diplômes concernés sont le CAPA, le Brevet Professionnel Agricole (niveau V), le Brevet Professionnel (niveau IV) et certains Certificats de Spécialisation.

Le candidat a cinq ans, à compter de la date de présentation de la 1^{re} UC, pour obtenir l'ensemble des UC et ainsi valider son diplôme.

L'inscription des candidats est faite par les centres ayant des formations par UC.

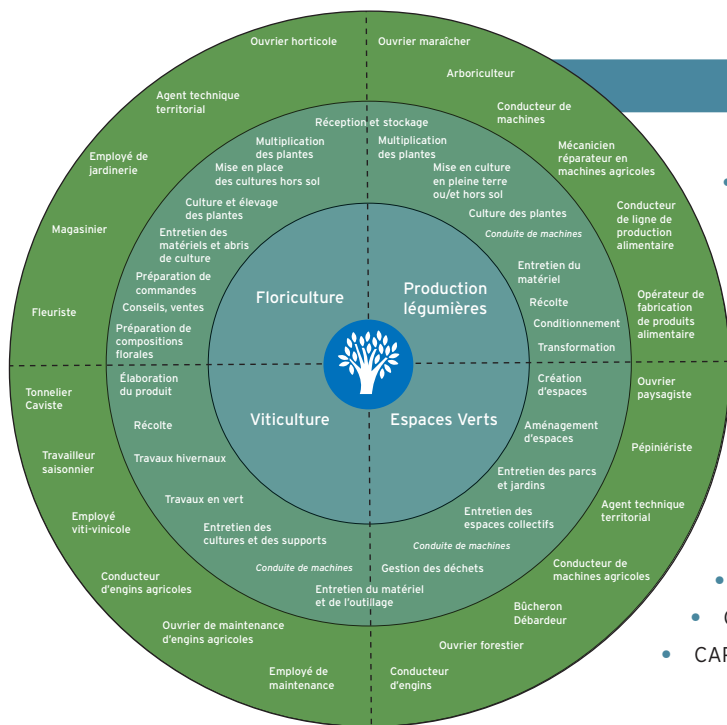

ESPACE RURAL ET ENVIRONNEMENT

MER - ANIMAUX - PRODUCTIONS

- CAPA entretien de l'espace rural
- CAPM conchyliculture
- CAPA maréchalerie
- CAPM matelot
- CAPA production agricole utilisation des matériels spécialités Productions animales et Productions végétales
- CAPA productions horticoles spécialités Pépinières, Productions florales et légumières, Productions fruitières
- CAPA soigneur d'équidés
- CAPA services en milieu rural
- CAPA travaux forestiers
- CAPA travaux paysagers
- CAPA vigne et vin

Légende : au centre les secteurs professionnels, au milieu les activités et à l'extérieur les métiers.

PUBLICITE



FORET / PAYSAGE
Une possibilité de formation par **ALTERNANCE**



CAPA TRAVAUX FORESTIERS

15 semaines à la MFR - 26 semaines en entreprise

Stages : ONF, coopératives, exploitants forestiers, propriétaires forestiers ...

BacPro Forêt ou Aménagements Paysagers

19 semaines à la MFR - 21 semaines en entreprise

Formation générale professionnelle à l'aide d'outils performants

PASSAGE CACES MATERIEL FORESTIER ET PAYSAGER

Simulateur de conduite, accès au matériel de l'entreprise forestière (porteur, débuseuse, abatteuse, tracteur, ...)

BTSA Gestion Forestière

20 semaines à la MFR - 20 semaines en entreprise

Organismes publics : ONF, CRPF, DD(TM), collectivités territoriales, organismes de recherche
Secteur privé : coopératives, syndicats de propriétaires forestiers, experts forestiers, exploitation forestière

Responsable de Développement Commercial Filière Bois (titre de niveau II)

En apprentissage sur 1 an en partenariat avec la CCI de Lozère

PORTES OUVERTES
21 mars et 6 juin 2015



SECONDE PROFESSIONNELLE TRAVAUX PAYSAGERS ET FORESTIERS

19 semaines à la MFR - 22 semaines en entreprise

Stages : entreprise de travaux forestiers, de travaux paysagers, collectivités territoriales, entreprises liées à l'aménagement, parc naturel, ...



Débouchés nombreux : Entreprises de travaux forestiers, Exploitants forestiers, Organismes, Création d'entreprise

MFR - Ecole Forestière, Route d'Aumont 48130 JAVOLS

Tel : 04 66 42 84 21 - Fax : 04 66 42 86 21

Site : www.ecoleforestiere-javols.com / Email : mfr.javols@mfr.asso.fr

Etablissement privé laïque en contrat avec le Ministère de l'Agriculture N° 14808



Les bacs pro en région

Le baccalauréat professionnel est un diplôme national qui se prépare en 3 ans après la classe de 3^e. Vous trouverez des informations générales sur ce diplôme en page 13. Il existe 90 spécialités de bac pro au niveau national. Pour connaître celles préparées en Languedoc-Roussillon, reportez-vous au tableau de la page 16. Le diplôme en poche, que faire après ? Zoom sur les possibilités en Languedoc-Roussillon.

↳ Et après le bac pro ?

En Languedoc-Roussillon, 1 bachelier pro sur 3 s'insère directement sur le marché du travail. 2 bacheliers pro sur 3 poursuivent leurs études, le plus souvent vers un Brevet de technicien Supérieur (BTS) ou BTSA (agricole) de niveau bac + 2.

Le BTS peut s'effectuer par voie scolaire dans un établissement public ou privé (lycée). Il peut aussi se préparer par la voie de l'apprentissage en CFA (centre de Formation pour Apprentis) dès lors que le candidat a signé un contrat d'apprentissage avec une entreprise qui assurera la formation professionnelle pratique.

Autres possibilités de parcours après un bac pro : un CQP* (certificat de qualification professionnelle), une MC (mention complémentaire), un titre professionnel.

↳ Poursuites d'études en BTS

A savoir

Les bacheliers pro qui obtiennent une mention bien ou très bien au bac pro sont admis de droit dans un BTS de leur domaine sous certaines conditions. Pour en savoir plus, contacter un conseiller d'orientation-psychologue dans votre établissement ou en CIO.

Par ailleurs, la loi fixe désormais l'obligation d'un pourcentage minimal de bacheliers professionnels en BTS.

Attention !

Le choix de la poursuite d'études après un bac pro vous imposera un effort important. En effet, en Languedoc-Roussillon, 1 bachelier pro sur 2 réussit au BTS contre 3 sur 4 pour les autres bacheliers. Vous avez des atouts dans les disciplines techniques et pratiques mais vous aurez un retard à rattraper dans les matières générales et théoriques. Pour cette raison, certains lycées ou CFA proposent des BTS en 3 ans.

Entrer en BTS sans le Bac ?

Le bac n'est pas obligatoire pour préparer un BTS. Cela peut concerner, par exemple, des élèves qui ont un dossier scolaire correct et qui ont obtenu une place en BTS via la procédure APB (admission Post-Bac) mais qui n'ont pas réussi leur bac ; certaines écoles privées ouvrent leurs portes aux non bacheliers. Mais attention, certaines universités exigent le bac pour une poursuite d'études post-BTS en licence professionnelle.

* Comme le diplôme et le titre professionnel, le CQP fait partie des certifications officielles enregistrées au Répertoire National des Certifications Professionnelles (Journal Officiel du 22/11/2010). Il est conçu et délivré par les partenaires sociaux de la Branche (Commission Paritaire Nationale de l'Emploi - CPNE), pour répondre aux attentes de la profession dans le métier concerné.

PUBLICITE

→ Connectez-vous à www.lyceens-languedoc-roussillon.fr



Un site pour **vous aider dans vos choix d'orientation** avec des témoignages filmés de jeunes, des vidéos sur les formations et les métiers.
Et des infos sur la vie au lycée et **les rendez-vous à ne pas manquer** : les salons, les événements, les jeux-concours...



Ma VOIE PRO

onisep TOUT SAVOIR SUR LA VOIE PROFESSIONNELLE

L'enseignement professionnel et ses débouchés



Une application mobile
disponible gratuitement
sur l'App Store
et Google Play

➔ www.onisep.fr/voie-pro

agefa
PME



FAIRE ENTRER L'ÉCOLE
DANS L'ÈRE DU NUMÉRIQUE

#EcoleNumerique



BPA - CAPA - CAPM		Accessibilité handicapés	internat	Portes Ouvertes	Taux de pression
Conchyliculture	CAPM	34 - Sète - Lycée de la Mer		●	
Entretien de l'espace rural	CAPA	11 - Site de Limoux - CFA agricole de l'Aude	A	●	
		48 - Marvejols - CFA agricole de la Lozère	A	●	
Maréchalerie	CAPA	48 - St-Chély-d'Apcher - LEGTA - Site F. Rabelais		●	28/03
		48 - Marvejols - CFA agricole de la Lozère	A	●	
Matelot recrutement à procédures particulières certificat médical médecin des gens de mer : 0467463328	CAPM	34 - Sète - Lycée de la Mer + apprentissage		●	
Métiers de l'agriculture Spécialité • petit élevage et arboriculture	CAPA	■ 34 Pézenas Leap Bonne-terre		●	4/2 de 13h30 à 17h 28/3 de 9h à 13h et 3/6 de 13h30 à 17h
Production agricole utilisation des matériels Spécialités • Productions animales (élevage)	CAPA	11 - Site de Limoux - CFA agricole de l'Aude	A	●	
		30 - Site de Vézénobres - CFA des MFR du LR - Privé	A	●	21/03
• Productions végétales	■	48 - Marvejols - CFA agricole de la Lozère	A	●	
		11 - Site de Limoux - CFA agricole de l'Aude	A	●	
Productions horticoles • Pépinières	CAPA	30 - Meynes - LPA privé		●	
		66 - Rivesaltes - CFA agricole des P.O.	A	●	
• Productions florales et légumières	■	11 - Site de Narbonne - CFA agricole de l'Aude	A	●	
		30 - Rodilhan - CFA agricole du Gard	A	●	28/03
• Productions fruitières	■	34 - Site de Montpellier - CFA agricole de l'Hérault	A	●	
		34 - Site de Béziers - CFA agricole de l'Hérault	A	Non	
• Productions fruitières	■	66 - Rivesaltes - LPA Claude Simon		●	
		66 - Rivesaltes - CFA agricole des P.O.	A	●	
• Productions fruitières	■	11 - Site de Narbonne - CFA agricole de l'Aude	A	●	28/03
		30 - Rodilhan - CFA agricole du Gard	A	●	
• Productions fruitières	■	34 - Montpellier - CFA agricole de l'Hérault	A	●	
		34 - Site de Béziers - CFA agricole de l'Hérault	A	Non	
• Productions fruitières	■	66 - Perpignan - EREA Joan Miro		●	
		66 - Rivesaltes - CFA agricole des P.O.	A	●	
• Productions fruitières	■	66 - Rivesaltes - LPA Claude-Simon			28/03 (journée)
		11 - Site de Narbonne - CFA agricole de l'Aude	A	●	
• Productions fruitières	■	30 - Rodilhan - CFA agricole du Gard	A	●	28/03
		34 - Site Béziers - CFA agricole de l'Hérault	A	Non	
• Productions fruitières	■	34 - Montpellier - CFA agricole de l'Hérault	A	●	
		66 - Rivesaltes - CFA agricole des P.O.	A	●	
Services en milieu rural	CAPA	11 - Soulhanel - LEAP privé La Rouatière		●	
		■ 11 - Limoux - Institut privé Saint Joseph		●	21/03 de 9h à 17h, 27/05 de 14h à 17h
■ 11 - Lézignan Corbières - LEAP privé Les Amandiers	■	■ 30 - Site de Castillon-du-Gard - MFR privée les Codes bas	A	●	21/03
		■ 30 - Gallargues-le-Montueux - MFR privée	A	●	21/03
■ 30 - St Hippolyte du Fort - MFR privé	■	■ 34 - Florensac - Institut Médico-Professionnel		●	21/03
		■ 34 - Frontignan - LEPAP M. Clavel privé		Non	
■ 34 - Clermont-l'Hérault - LEPA privé Le Cep d'Or	■	■ 34 - Gigean - Lycée agricole privé La Gardiole		●	
		■ 34 - Gignac - LPTAH privé		Non	
■ 34 - Pézenas - École privée agricole Bonne Terre	■	■ 34 - Pézenas - École privée agricole Bonne Terre		●	
		48 - Marvejols - CFA agricole de la Lozère	A	●	
■ 66 - Rivesaltes - CFA agricole des P.O.	■	■ 66 - Rivesaltes - CFA agricole des P.O.	A	●	
		66 - Rivesaltes - LPA Claude Simon		●	28/03 (journée)
Soigneur d'équidés	CAPA	11 - Site de Carcassonne - CFA de l'Aude	A	●	
		■ 30 - Vestric - CFA privé E. d'Alzon	A	●	
■ 48 - Marvejols - CFA agricole de la Lozère	■	■ 48 - Marvejols - CFA agricole de la Lozère	A	●	
		48 - Saint-Chély-d'Apcher - LEGTA François Rabelais		●	28/03
Travaux d'aménagement paysagers • Spécialité travaux de création et d'entretien	BPA niveau 5	11 - Site de Narbonne - CFA agricole de l'Aude	A	●	
		34 - Montpellier - CFA agricole de l'Hérault	A	●	
Travaux de conduite et entretien des engins agricoles	BPA niveau 5	11 - Carcassonne - CFA agricole de l'Aude	A	●	
		34 - Site de Gignac - CFA agricole de l'Hérault	A	●	
48 - Site de Javols - CFA des MFR du LR	■	48 - Site de Javols - CFA des MFR du LR			21/3 et 6/6 (9 à 16h)
		11 - Limoux - Institut privé Saint Joseph		●	21/03 de 9h à 17h, 27/05 de 14h à 17h
Travaux forestiers • Bûcheronnage	CAPA	■ 48 - Site de Javols - CFA des MFR du LR - Privé	A	●	21/3 et 6/6 (9 à 16h)
		11 - Site de Narbonne - CFA agricole de l'Aude	A	●	
Travaux paysagers	CAPA	30 - Rodilhan - CFA agricole du Gard	A	●	28/03
		■ 30 - Uzès - MFR privée le Grand Mas	A	●	21/03
■ 30 - Site de Béziers - CFA de l'Hérault	■	■ 34 - Gignac - LPTAH privé		Non	
		34 - Montpellier - CFA agricole de l'Hérault	A	●	
■ 34 - Florensac - Institut médico-professionnel	■	■ 34 - Florensac - Institut médico-professionnel		●	
		34 - Montpellier - EREA Jean-Jacques Rousseau		●	
■ 48 - Marvejols - CFA agricole de la Lozère	■	■ 48 - Marvejols - CFA agricole de la Lozère	A	●	
		66 - Perpignan - EREA		●	
■ 66 - Rivesaltes - CFA agricole de P.O.	■	■ 66 - Rivesaltes - CFA agricole de P.O.	A	●	
		11 - Site de Narbonne - CFA agricole de l'Aude	A	●	
Travaux de la vigne et du vin • Spécialité travaux de la vigne	BPA niveau 5	11 - Site de Narbonne - CFA agricole de l'Aude	A	●	
Vigne et vin	CAPA	11 - Site de Narbonne - CFA agricole de l'Aude	A	●	
		11 - Site de Limoux - CFA agricole de l'Aude	A	●	
30 - Site de Rodilhan - CFA agricole du Gard	■	30 - Site de Rodilhan - CFA agricole du Gard	A	●	28/03
		34 - Site de Béziers - CFA agricole de l'Hérault	A	Non	
66 - Rivesaltes - CFA agricole des P.O.	■	66 - Rivesaltes - CFA agricole des P.O.	A	●	
		66 - Rivesaltes - CFA agricole des P.O.	A	●	

BPA : brevet professionnel agricole CAPA : CAP agricole CAPM : CAP maritime A : apprentissage ou alternance sous statut scolaire (MFR)

A : apprentissage ou alternance sous statut scolaire (MFR) ■ Moins de 1 candidat pour une place ■ De 1 à 3 candidats pour une place ■ Au-delà de 3 candidats pour une place ■ établissements privés

Lycées Agricoles Privés Languedoc-Roussillon

LE SAVOIR VERT ET LES SCIENCES DU VIVANT



**De la 4^e
au BTS**

Services Aux Personnes
et Aux territoires
Vente - Commerce
Forêt - Environnement
Aménagement
Industrie Agro-Alimentaire
Laboratoire analyse
Biotechnologies
Productions Végétales
Viticulture - Oenologie
Agriculture - Elevage
Hippisme - Élevage du cheval



Formation Initiale / Formation par Apprentissage

Retrouvez tous nos lycées sur : www.languedoc-roussillon-cneap.fr

Tél.: 04 68 60 52 86

au niveau national : <http://www.cneap.fr>



BAC PRO 3 ans		Accessibilité handicapés	internat	Portes Ouvertes	Taux de pression	
Agroéquipement	BAC PRO	11 - Castelnaudary - LEGTA Pierre Paul Riquet ■ 34 - Gignac - LPTAH privé	● Non			
Aménagements paysagers	BAC PRO	11 - Castelnaudary - LEGTA - Pierre Paul Riquet	●	21/03 de 9h à 17h		
		30 - Rodilhan - LEGTA Marie Durand	●	28/03		
		30 - Rodilhan - CFA agricole du Gard	A	●	28/03	
		30 - Uzès - MFREO privée Le Grand Mas	A	●	21/03	
		34 - Gignac - Lycée agricole privé		Non		
		34 - Montpellier - CFA agricole de l'Hérault	A	●		
		34 - Pézenas - LPA Charles Marie de la Condomine	●	13/03 (collèges du bassin) sinon 14/03 de 8h30 à 12h30		
		48 - Javols - MFREO privée	A	● 21/3 et 6/6 (9 à 16h)		
Bio-industries de transformation	BAC PRO	34 - Castelnaudary-le-Lez - LPA Honoré de Balzac	●	28/03 de 9h à 12h30 6/05 de 13h30 à 17h30		
Conduite et gestion d'une entreprise du secteur canin et félin / Productions animales	BAC PRO	30 - Meynes - LPA privé	●			
Conduite et gestion de l'exploitation agricole/ système à dominante élevage	BAC PRO	11 - Castelnaudary - LEGTA Pierre Paul Riquet	●	21/03 de 9h à 17h		
		30 - Vestric - Lycée agricole privé E. d'Alzon	●			
		30 - Vézénobres - MFREO Privée	A	●	21/03	
		48 - Marvejols - LEAP Terre nouvelle privé		●		
		48 - St-Chély-d'Apcher - LEGTA François Rabelais		●	28/03	
Conduite et gestion de l'entreprise hippique recrutement à procédures particulières. Contacter l'établissement d'accueil au plus tard début avril	BAC PRO	11 - Castelnaudary - LEGTA Pierre Paul Riquet	●	21/03 de 9h à 17h		
		30 - Vestric - CFA E. d'Alzon - privé	A	●		
		30 - Vézénobres - MFREO privée	A	●	21/03	
		48 - St-Chély-d'Apcher - LEGTA François Rabelais		●	28/03	
Conduite et gestion de l'exploitation agricole/ vigne et vin	BAC PRO	11 - Carcassonne - Lycée agricole Charlemagne	●	31/01 et 28/03		
		30 - Rodilhan - LEGTA Marie Durand		● 31/01 et 28/03		
		34 - Pézenas - Lycée agricole privé Bonne Terre	●	4/2 de 13h30 à 17h 28/3 de 9h à 13h et 3/6 de 13h30 à 17h		
Conduite et gestion des entreprises maritimes recrutement à procédures particulières certificat médical médecin des gens de mer - tél : 0467463328 2 Spécialités - Pêche • Commerce • Plaisance	BAC PRO	34 - Sète - Lycée de la Mer	●			
Cultures marines recrutement à procédures particulières certificat médical médecin des gens de mer - tél : 0467463328	BAC PRO	34 - Sète - Lycée de la Mer	●			
Electromécanicien de marine recrutement à procédures particulières certificat médical médecin des gens de mer - tél : 0467463328	BAC PRO	34 - Sète - Lycée de la Mer	●			
Forêt	BAC PRO	11 - Limoux - Institut privé agricole Saint Joseph	●	21/03 de 9h à 17h, 27/05 de 14h à 17h		
		48 - Javols - MFREO privée	A	● 21/3 et 6/6 (9 à 16h)		
Gestion des milieux naturels et de la faune	BAC PRO	11 - Narbonne - LPA Martin Luther King - Centre Pierre Reverdy	●	7/03 de 9h à 13h 13/05 de 14h à 18h		
Laboratoire Contrôle Qualité	BAC PRO	11 - Limoux - Institut privé agricole Saint Joseph	●	21/03 de 9h à 17h, 27/05 de 14h à 17h		
		34 - Castelnaudary-le-Lez - LPA Honoré de Balzac	●	28/03 de 9h à 12h30 6/05 de 13h30 à 07h30		
Productions aquacoles	BAC PRO	48 - La Carnougue - LEGTPA Louis Pasteur	●	28/03 de 9h à 12h30		
Productions horticoles	BAC PRO	11 - Carcassonne - LEGTA Charlemagne	●			
		30 - Uzès - Le Grand Mas - MFR privée	A	● 21/03		
		34 - Castelnaudary-le-Lez - LPA Honoré de Balzac		●	28/03 de 9h à 12h30 6/05 de 13h30 à 07h30	
		34 - Gignac - Lycée agricole privé		●		
		66 - Rivesaltes - LPA Claude Simon		●	28/03 (journée)	
Service aux personnes et aux territoires	BAC PRO	11 - Souilhanes - LEAP privé La Rouatière	●			
		11 - Narbonne - LPA Martin Luther King - centre Pierre Reverdy	●	7/03 de 9h à 13h 13/05 de 14h à 18h		
		11 - Pezens - LEAP Emile de Rodat privé	●	21/03 et 6/06		
		11 - Limoux Institut St Joseph uniquement le cycle terminal du bac pro	A	● 21/03 de 9h à 17h, 27/05 de 14h à 17h		
		30 - Gallargues-le-Montueux - CFA des MFR privé	A	● 21/03		
		30 - Castillon du Gard - CFA privé les Codes bas	A	● 21/03		
		30 - Saint-Hippolyte du Fort - CFA des MFR privé	A	● 21/03		
		34 - Capetang - LEA privé Les Buissonnets		Non		
		34 - Ganges - LEPA privé Le Roc Blanc		●		
		34 - Gigean - Lycée agricole privé		Non		
		34 - Gignac - Lycée agricole privé		Non		
		34 - Pézenas - LPA Charles Marie de la Condomine		●		
		34 - Pézenas - Lycée agricole privé Bonne Terre		●	4/2 de 13h30 à 17h 28/3 de 9h à 13h et 3/6 de 13h30 à 17h	
		34 - Frontignan - LEPAP M. Clavel privé		Non	28/03 et 30/05	
		48 - Marvejols - LEAP Terre Nouvelle privé		●		
		66 - Céret - LEPA privé Beausoleil		●		
		66 - Bourg Madame - Lycée privé Le Mas Blanc		●		
		66 - Rivesaltes - LPA Claude Simon		●	28/03 (journée)	
		Technicien conseil - vente en animalerie	BAC PRO	30 - Marguerittes - MFREO privée	A	● 21/03
Technicien conseil - vente en produits de jardin	BAC PRO	34 - Castelnaudary-le-Lez - LPA Honoré de Balzac	●			
Technicien conseil vente en alimentation	BAC PRO	11 - Limoux - Institut privé agricole St-Joseph	●	21/03 de 9h à 17h, 27/05 de 14h à 17h		
		30 - Marguerittes - MFREO privée	A	● 21/03		
		34 - Clermont-l'Hérault - LEPA privé Le Cep d'Or		●		
		34 - Frontignan - LEPAP M. Clavel - Privé		Non	28/03 et 30/05	

A : apprentissage ou alternance sous statut scolaire (MFR) ■ Moins de 1 candidat pour une place ■ De 1 à 3 candidats pour une place ■ Au-delà de 3 candidats pour une place ■ établissements privés



Bâtiment - Travaux Publics		Accessibilité handicapés	Internat	Portes Ouvertes	Taux de pression
Agencement de l'espace architectural	BAC PRO	66 - Villelongue-dels-Monts - Lycée des métiers A. Sauvy	●		
Aménagement et finition du bâtiment	BAC PRO	30 - Nîmes - LP Frédéric Mistral	●		
		34 - Bédarieux - LP Fernand Léger	●		
		66 - Villelongue-dels-Monts - Lycée des métiers A. Sauvy	●		
Carreleur mosaïste	CAP	30 - Nîmes - Lycée des métiers F. Mistral			
		30 - Méjannes-les-Alès - CFA BTP 30	A	●	
		34 - Montpellier - CFA du bâtiment et des travaux publics	A	●	
		48 - Mende - CFA interprofessionnel	A	●	
Conducteur d'engins : travaux publics et carrières	CAP	66 - Perpignan - CFA du bâtiment	A	●	
		34 - Montpellier - CFA des TP - Site de Lanuejols	A	●	
Constructeur bois	CAP	34 - Pézenas - LP C. Alliès	●	●	
		30 - Nîmes - CFA Régional des compagnons du Devoir et du tour de France	A	●	23-24/1
		34 - Bédarieux - LP Fernand Léger		●	
		34 - Montpellier - LP Léonard de Vinci		●	29/4
Constructeur d'ouvrages du bâtiment en aluminium, verre et matériaux de synthèse Dominante • métallerie	CAP	48 - Mende - CFA interprofessionnel	A	●	
		11 - Lézignan - CFA du BTP	A	●	4/4
		30 - Beaucaire - LP Paul Langevin		●	
Constructeur en béton armé du bâtiment	CAP	34 - Montpellier - LP Léonard de Vinci	●	●	29/4
		11 - Castelnaudary - LP F. Andréossy		●	28/2
Constructeur en canalisations des travaux publics	CAP	30 - Nîmes - Lycée des métiers Frédéric Mistral (2 ^{ème} année par apprentissage)		●	
		66 - Perpignan - CFA du BTP	A	●	
		30 - Bagnols-sur-Cèze - LP privé Sainte Marie	●	Non	17/01 et 4/03 de 8h30 à 12h
		34 - Bédarieux - LP Fernand Léger		●	
Constructeur en ouvrages d'art	CAP	34 - Montpellier - CFA TP - Site de Bédarieux	A	●	
		66 - Perpignan - CFA du BTP	A	●	
Constructeur de routes	CAP	34 - Montpellier - CFA des TP - Site de Castelnaudary	A	●	28/2
Couvreur	CAP	34 - Montpellier - CFA des TP - Site de Bédarieux	A	●	
		30 - Nîmes - CFA des Compagnons du Devoir	A	●	23-24/1
Froid et climatisation	CAP	48 - Mende - CFA interprofessionnel	A	●	
Installateur sanitaire	CAP	66 - Perpignan - CFA du BTP	A	●	
		11 - Lézignan - CFA du BTP	A	●	4/4
		30 - Méjannes-les-Alès - CFA BTP30	A	●	
		34 - Montpellier - CFA de l'éducation nationale de l'Hérault	A	Non	
		34 - Montpellier - CFA du bâtiment et des travaux publics	A	●	
		34 - Montpellier - LP Léonard de Vinci		●	29/4
Installateur thermique	CAP	48 - Mende - CFA interprofessionnel	A	●	
		66 - Perpignan - CFA du BTP	A	●	
		30 - Méjannes-les-Alès - CFA BTP30	A	●	
		34 - Bédarieux - LP Fernand Léger		●	
		34 - Montpellier - CFA du bâtiment et des travaux publics	A	●	
		34 - Montpellier - LP Léonard de Vinci		●	29/4
Interventions sur le patrimoine bâti Option A • maçonnerie	BAC PRO	48 - Mende - CFA interprofessionnel	A	●	
		66 - Perpignan - CFA du bâtiment	A	●	
		11 - Castelnaudary - LP François Andréossy		●	28/2
		34 - Montpellier - CFA du bâtiment	A	●	
Maçon	CAP	11 - Lézignan - CFA du bâtiment	A	●	4/4
		30 - La Grand-Combe - LP privé Pasteur		●	6/03 de 9h à 16h
		30 - Méjannes-les-Alès - CFA BTP30	A	●	
		30 - Nîmes - CFA des Compagnons du devoir	A	●	23-24/1
		30 - Nîmes - Lycée des métiers F. Mistral		●	
		34 - Gignac - LPTAH par apprentissage	A	Non	
		34 - Montpellier - CFA du bâtiment et des travaux publics	A	●	
		34 - Montpellier - EREA Jean-Jacques Rousseau		●	
		34 - Montpellier - LP Léonard de Vinci		●	29/4
		48 - Mende - CFA interprofessionnel	A	●	
		66 - Perpignan - CFA du bâtiment	A	●	
Maintenance de bâtiments de collectivité	CAP	66 - Villelongue-dels-Monts - LP A. Sauvy		●	
		30 - Nîmes, CFA des MFREO	A	●	21/03
		34 - Montpellier, CFA des métiers territoriaux	A		
Ouvrage du bâtiment Dominante • Menuiserie Aluminium Verre	BAC PRO	34 - Montpellier, CFA BTP Hérault Place Pierre Villeneuve	A		
		11 - Lézignan - CFA du BTP	A		4/4
		30 - Beaucaire - LP P. Langevin		●	
Peintre - applicateur de revêtements	CAP	66 - Villelongue-dels-Monts - Lycée des métiers A. Sauvy		●	
		11 - Castelnaudary - Lycée des métiers Andréossy		●	
		11 - Lézignan - CFA du bâtiment	A	●	4/4
		30 - Méjannes-les-Alès - CFA BTP30	A	●	
		30 - Nîmes - Lycée des métiers F. Mistral		●	
		30 - Nîmes - CFA des Compagnons du devoir	A	●	23-24/1
		34 - Bédarieux - LP Fernand Léger		●	
		34 - Montpellier - CFA du bâtiment et des travaux publics	A	●	
		34 - Montpellier - EREA Jean-Jacques Rousseau		●	
		48 - Mende - CFA interprofessionnel	A	●	
Plâtrier plaquiste	CAP	66 - Perpignan - CFA du bâtiment	A	●	
		11 - Lézignan - CFA du bâtiment	A	●	4/4
		66 - Villelongue-dels-Monts - LP A. Sauvy		●	
		48 - Mende - CFA interprofessionnel	A	●	

A : apprentissage ■ Moins de 1 candidat pour une place ■ De 1 à 3 candidats pour une place ■ Au-delà de 3 candidats pour une place ■ établissements privés

Production

CAP - BAC PRO 3 ANS

Bâtiment - Travaux Publics (suite)			Accessibilité handicapés	internat	Portes Ouvertes	Taux de pression
Technicien d'études du bâtiment Option A • études et économie	BAC PRO	30 - Nîmes - LP Frédéric Mistral		●		
		34 - Montpellier - LP Léonard de Vinci	●	●	29/4	
		■ 48 - Mende - LP privé Notre Dame		●		
		■ 66 - Perpignan - LP privé Sainte-Louise de Marillac	●	●		
Option B • assistant en architecture	BAC PRO	66 - Villelongue-dels-Monts - Lycée des métiers A. Sauvy		●		
		30 - Nîmes - LP Frédéric Mistral		●		
		34 - Montpellier - LP Léonard de Vinci	●	●	29/4	
option A et B (1 ^{re} année commune en seconde)	BAC PRO	■ 66 - Villelongue-dels-Monts - Lycée des métiers A. Sauvy		●		
		11 - Castelnaudary - Lycée des Métiers François Andréossy		●	28/2	
		34 - Montpellier - LP Léonard de Vinci	●	●	29/4	
		66 - Villelongue-dels-Monts - Lycée des métiers A. Sauvy		●		
Technicien du froid et du conditionnement de l'air	BAC PRO	■ 30 - Alès - Lycée privé des métiers La Salle	●	●	24/01 de 9h30 à 12h et 13h30 à 16h et 14/03 de 9h30 à 12h et 13h30 à 16h	
		34 - Montpellier - Lycée Jean Mermoz	●	●	7/3	
		30 - Nîmes - Lycée des métiers F. Mistral		●		
		■ 30 - Nîmes - Lycée privé E. d'Alzon + CFA	A			
		48 - Mende - LP privé Notre Dame		●		
		66 - Perpignan - LP Picasso		●		
Technicien géomètre topographe	BAC PRO	11 - Castelnaudary - Lycée des métiers Andréossy		●	28/2	
		30 - Nîmes - Lycée des métiers F. Mistral		●		
		■ 34 - Bédarieux - LP Fernand Léger		●		
		34 - Montpellier - Lycée Jean Mermoz	●	●	7/3	
Technicien en installation des systèmes énergétiques et climatiques	BAC PRO	11 - Castelnaudary - Lycée des métiers Andréossy (en 2 ans après un CAP)		●	28/2	
		30 - Nîmes - Lycée des métiers F. Mistral		●		
		34 - Bédarieux - LP Fernand Léger		●		
		34 - Montpellier - LP Léonard de Vinci	●	●	29/4	
		■ 34 - Baillargues - CFA des Compagnons du devoir de Nîmes (antenne) A		●		
		48 - Mende - LP privé Notre-Dame		●		
Technicien de maintenance des systèmes énergétiques et climatiques	BAC PRO	66 - Villelongue-dels-Monts - Lycée des métiers A. Sauvy		●		
		11 - Narbonne - LPO L. Michel		●		
		■ 30 - Nîmes - Lycée privé E. d'Alzon + CFA		●		
		■ 30 - Alès - Lycée privé des métiers La Salle	●	●	24/01 de 9h30 à 12h et 13h30 à 16h et 14/03 de 9h30 à 12h et 13h30 à 16h	
Technicien du bâtiment Organisation et réalisation du gros œuvre	BAC PRO	34 - Montpellier - Lycée Jean Mermoz	●	●	7/3	
		11 - Castelnaudary - LP François Audréossy (en 2 ans après un CAP) A	A	●	28/2	
		30 - Nîmes - Lycée des métiers F. Mistral		●		
		34 - Montpellier - LP Léonard de Vinci	●	●	29/4	
Travaux publics	BAC PRO	■ 66 - Perpignan - Lycée privé Ste Louise de Marillac		●		
		11 - Castelnaudary - LP François Audréossy		●	28/2	
		■ 30 - Bagnols-sur-Cèze - LP privé Sainte Marie	●	Non	17/01 et 14/03 de 8h30 à 12h	
		34 - Bédarieux - CFA des TP - site de Bédarieux A	A			
34 - Bédarieux - LP Fernand Léger (aussi par apprentissage)		●				

Chimie, Physique, Biologie			Accessibilité handicapés	internat	Portes Ouvertes	Taux de pression
Bio industrie de transformation	BAC PRO	30 - Bagnols sur Cèze - Lycée A. Einstein		●		
		34 - Castelnaudary - LPA Honoré de Balzac		●		
Procédés de la chimie, de l'eau et des papiers cartons	BAC PRO	30 - Alès - LP JB Dumas - CFA de l'Education nationale A	A	●		
		■ 30 - Bagnols sur Cèze - LP privé Sainte - Marie		●	Non	17/01 et 14/03 de 8h30 à 12h

Électronique, Électrotechnique, Télécommunications			Accessibilité handicapés	internat	Portes Ouvertes	Taux de pression
Electrotechnique, énergie, équipements communicants	BAC PRO	11 - Carcassonne - Lycée des métiers J. Fil	●	●		
		11 - Castelnaudary - Lycée des métiers Andréossy		●	28/2	
		11 - Narbonne - LPO L. Michel		●		
		■ 30 - Alès - CFAI Languedoc-Roussillon A	A			
		■ 30 - Alès - Lycée privé des métiers de La Salle	●	●	24/01 de 9h30 à 12h et 13h30 à 16h et 14/03 de 9h30 à 12h et 13h30 à 16h	
		30 - Alès - LP Jean Baptiste Dumas		●		
		30 - Bagnols-sur-Cèze - Lycée A. Einstein		●		
		30 - Beaucaire - LP P. Langevin	●	●		
		30 - Nîmes - LP Frédéric Mistral	●	●		
		34 - Bédarieux - LP Fernand Léger		●		
		34 - Béziers - LP Jean Moulin (allemand LV1 LV2)	●	●		
		■ 34 - Béziers - LP privé Sacré-Cœur		●		
		■ 34 - Baillargues - CFAI - Languedoc Roussillon A	A	●	25/2 et 1/4	
		34 - Lodève - Lycée Joseph Vallot		●		
		34 - Lunel - Lycée Victor Hugo	●	●		
		34 - Montpellier - CFA du BTP A	A	●		
		34 - Montpellier - LP Léonard de Vinci	●	●	29/4	
		34 - Montpellier - LP Pierre Mendès France	●	●	28/3 de 9 à 13h	
		34 - Montpellier - Lycée Jean Mermoz	●	●	7/3	
		34 - Sète - LP Joliot Curie	●	●	28/02 de 8h30 à 12h30 section sportive waterpolo	
		48 - Mende - LP Emile Peytavin	●	●	13/3 am et 14/3 matin	
		■ 66 - Perpignan - Lycée privé Sainte Louise de Marillac	●	●		
		66 - Perpignan - LP P. Picasso		●		
		66 - Villelongue del Monts - LP A. Sauvy		●		
Andorre - Lycée Comte de Foix	●	●				

A : apprentissage ■ Moins de 1 candidat pour une place ■ De 1 à 3 candidats pour une place ■ Au-delà de 3 candidats pour une place ■ établissements privés



Électronique, Électrotechnique, Télécommunications (suite)			Accessibilité handicapés	internat	Portes Ouvertes	Taux de pression	
Métiers de l'enseigne et de la signalétique	CAP	30 - Alès - LP J.B. Dumas	●	●			
Microtechniques	BAC PRO	66 - Prades - Lycée Charles Renouvier		●	21/3 de 8h à 12 h		
Préparation et réalisation d'ouvrages électriques	CAP	11 - Lézignan - CFA du bâtiment	A	●			
		30 - Méjannes les Alès - CFA BTP30	A	●			
		34 - Béziers - CCI Sud Formation CFA LR	A	Non			
		34 - Béziers - LP J. Moulin		●			
		34 - Montpellier - LP Mendès France		●			
		34 - Montpellier - CFA du bâtiment et des travaux publics	A	●			
		34 - Montpellier - LP Léonard de Vinci		●	●	29/4	
		48 - Mende - CFA interprofessionnel	A	●	●		
		66 - Perpignan - CFA du bâtiment	A	●	●		
		66 - Perpignan - LP P. Picasso		●	●		
		66 - Perpignan - Lycée Sainte Louise de Marillac		●	●	21/03 de 9h à 12h	
Systèmes électroniques numériques	BAC PRO	11 - Carcassonne - Lycée des Métiers J. Fil		●			
		30 - Alès - Lycée privé des métiers de La Salle		●	24/01 de 9h30 à 12h et 13h30 à 16h et 14/03 de 9h30 à 12h et 13h30 à 16h		
		30 - Nîmes - LP Jules Raimu		●			
		34 - Béziers - Lycée privé Sacré-Coeur		●			
		34 - Béziers - Lycée Jean Moulin (allemand LV1 LV2)		●	●		
		34 - Baillargues - CFAI Languedoc Roussillon	A	●	●	25/2 et 1/4	
		34 - Lattes - Lycée Champollion		●			
		34 - Montferrier-sur-Lez - Lycée privé St Joseph Pierre Rouge option alarme incendie et option électronique industrielle embarquée		●	garçons	17/01 (matin)	
		34 - Sète - LP Joliot Curie		●	●	28/02 de 8h30 à 12h30 section sportive waterpolo	
		48 - St Chély d'Apcher - Lycée privé Sacré Coeur		●	●		
		66 - Perpignan - LP privé Sainte Louise de Marillac		●	●		
		66 - Perpignan - LP P. Picasso		●	●		

Habillement, Textile			Accessibilité handicapés	internat	Portes Ouvertes	Taux de pression	
Métiers du cuir : Option maroquinerie	BAC PRO	30 - Alès - Lycée J.B. Dumas	●	●			
		66 - Canet-en-Roussillon - Lycée Rosa Luxemburg		●	27/2 et 28/2 matin		
Métiers de la mode - vêtement flou	CAP	30 - Alès - LP privé Cevenol		Non	27 et 28/03		
		34 - Béziers - LP J. Moulin		●			
		66 - Perpignan - Lycée Maillol		●			
Métiers de la mode - vêtement	BAC PRO	30 - Alès - Lycée J.B. Dumas	●	●			
		30 - Nîmes - Lycée privé Saint Vincent de Paul	●	Non			
		30 - Nîmes - Lycée E. Hemingway	●	●			
		34 - Béziers - LP J. Moulin		●			
		34 - Sète - LP C. de Gaulle (+LV2 italien)		●	●	28/2	
		66 - Perpignan - Lycée Maillol		●	●		
Tapissier d'ameublement en décor	CAP	30 - Uzès - Lycée des métiers d'art Guynemer	●	●			

Industries Graphiques			Accessibilité handicapés	internat	Portes Ouvertes	Taux de pression
Réalisation de produits imprimés et plurimédias option productions graphiques et option productions imprimées	BAC PRO	34 - Lattes - Lycée Champollion aussi par apprentissage	●	Non		
		66 - Perpignan - CFA interprofessionnel (production imprimée)	A	●		
Sérialographie industrielle	CAP	30 - Nîmes - Lycée des métiers F. Mistral	●	●		
Signalétique enseigne et décor	CAP	30 - Nîmes - Lycée des métiers F. Mistral	●	●		
		34 - Bédarieux - LP Fernand Léger		●		

Maintenance, Mécanique, Productique, Automatisme, Automobile			Accessibilité handicapés	internat	Portes Ouvertes	Taux de pression	
Conducteur d'installation de production option agroalimentaire (1 ^{ère} année commune)	CAP	30 - Bagnols-sur-Cèze - Lycée A. Einstein		●			
Étude et définition de produits industriels	BAC PRO	34 - Béziers - LP Jean Moulin		●			
		66 - Prades - LP C. Renouvier		●	21/3 de 8h à 12h		
Maintenance des équipements industriels	BAC PRO	11 - Carcassonne - Lycée des métiers J. Fil	●	●			
		11 - Narbonne - LPO Louise Michel		●			
		30 - Beaucaire - LP P. Langevin		●			
		30 - Bagnols-sur-Cèze - Lycée A. Einstein		●			
		30 - Nîmes - LP J. Raimu		●			
		30 - Alès - Lycée privé des métiers La Salle		●	●	24/01 de 9h30 à 12h et 13h30 à 16h et 14/03 de 9h30 à 12h et 13h30 à 16h	
		34 - Béziers - Saint-Pons - CCI Sud Formation CFA LR	A	Non	du lundi au jeudi	28/3 de 9 à 13h	
		34 - Montpellier - LP Mendès France		●	●	28/02 de 8h30 à 12h30 section sportive waterpolo	
		34 - Sète - LP J. Curie		●	●		
		66 - Perpignan - LP P. Picasso		●	●		
		66 - Prades - LP C. Renouvier		●	●	21/3 de 8h à 12h	
Maintenance des matériels	CAP	11 - Lézignan - CFA interprofessionnel	A	●	●	4/02, 4/03, 28/03, 8/04, 29/04	
		Option • tracteurs et matériels agricoles		●	●		
		Option • matériels de travaux publics et de manutention		●	●		
		Option • matériels de parcs et jardins		●	●		
		11 - Lézignan - CFA interprofessionnel	A	●	●	4/02, 4/03, 28/03, 8/04, 29/04	
		34 - Pézenas - LP Charles Alliès		●	●		
Maintenance des matériels option A Agricole option B TP et manutention	BAC PRO	48 - Mende - LGT Emile Peytavin		●	●	13/3 am et 14/3 matin	
		66 - Perpignan - EREA Joan Miro		●	●		
		34 - Pézenas - LP Charles Alliès		●	●		
		48 - St-Chély-d'Apcher - LP privé Sacré Coeur		●	●		
		30 - Nîmes - LP Jules Raimu		●	●		
		30 - Lanuejols - ARFA TP A	A	●	●		
34 - Pézenas - LP Charles Alliès		●	●				

A : apprentissage ■ Moins de 1 candidat pour une place ■ De 1 à 3 candidats pour une place ■ Au-delà de 3 candidats pour une place ■ établissements privés

Production

CAP - BAC PRO 3 ANS

Maintenance, Mécanique, Productique, Automatisme, Automobile (suite)		Accessibilité handicapés	Internat	Portes Ouvertes	Taux de pression	
Maintenance nautique	BAC PRO	30 - Nîmes - LP J. Raimu	●	●		
		34 - Béziers - LP J. Mermoz	●	●		
		34 - Sète - CFA municipal de Sète Nicolas Albano Internat : convention avec résidence Habitat Jeunes de Sète	A	●		
		66 - Canet-en-Roussillon - Lycée Rosa Luxemburg (section professionnelle)		●	27/2 et 28/2 matin	
Maintenance des véhicules automobiles Option • motocycles	CAP	11 - Lézignan - CFA interprofessionnel	A	●	4/02, 4/03, 28/03, 8/04, 29/04	
		30 - Marguerittes - CCI Sud Formation CFA LR	A	Non		
		34 - Montpellier - LP Mendès France		●	28/3 de 9 à 13h	
		34 - St-Pons-de-Thomières - Lycée des métiers J. Brel option sapeur-pompier volontaire		Non	28/3	
		66 - Perpignan - CFA interprofessionnel	A	●		
		34 - Béziers - CCI Sud Formation CFA LR	A	Non		
		Option • véhicules industriels				
		Option • voitures particulières				
Maintenance de véhicules automobiles Option A • voitures particulières	BAC PRO	11 - Lézignan - CFA interprofessionnel	A	●	4/02, 4/03, 28/03, 8/04, 29/04	
		11 - Narbonne - LPO L. Michel		●		
		30 - Alès - LP J.B. Dumas		●		
		30 - Alès - Lycée privé des métiers La Salle		●	24/01 de 9h30 à 12h et 13h30 à 16h et 14/03 de 9h30 à 12h et 13h30 à 16h	
		30 - Marguerittes - CCI Sud Formation CFA LR	A	Non		
		30 - Nîmes - LP J. Raimu - Section euro - espagnol		●		
		34 - Béziers - LP Jean Mermoz		●		
		34 - Montpellier - CFA de l'Éducation nationale de l'Hérault - site Montpellier - LP Mendès France	A	Non		
		34 - Montpellier - LP Mendès France		●	28/3 de 9 à 13h	
		34 - Sète - LP J. Curie		●	28/02 de 8h30 à 12h30 section sportive waterpolo	
		48 - Langogne - Ensemble scolaire privé Saint-Pierre Saint-Paul		●	15/03	
		48 - Mende - LP Emile Peytavin		●	13/3 am et 14/3 matin	
		66 - Perpignan - LP P. Picasso		●		
		66 - Perpignan - CFA interprofessionnel	A	●		
		Option B • véhicules de transport routier				
		Option C • motocycles		30 - Alès - Lycée privé des métiers La Salle		●
30 - Nîmes - LP J. Raimu Section euro-espagnol				●		
34 - Béziers - Saint-Pons - CCI Sud Formation CFA LR	A			●		
30 - Marguerittes - CCI Sud Formation CFA LR	A			Non		
34 - Montpellier - LP Mendès France				●	28/3 de 9 à 13h	
34 - Saint-Pons-de-Thomières - Lycée des Métiers Jacques Brel option sapeur-pompier volontaire				non		
48 - Langogne - Ensemble scolaire privé Saint-Pierre Saint-Paul		●	15/03			
66 - Perpignan - CFA interprofessionnel	A	●				
Peinture en carrosserie	CAP	11 - Lézignan - CFA interprofessionnel	A	●	4/02, 4/03, 28/03, 8/04, 29/04	
		30 - Alès - CCI Sud Formation CFA LR	A	Non		
		34 - Béziers - CCI Sud Formation CFA - LR	A			
		34 - Montpellier - CFA de l'Éducation nationale de l'Hérault - Site LP Mendès France	A	Non	1/04	
		48 - Mende - CFA interprofessionnel		●		
66 - Perpignan - CFA interprofessionnel		●				
Pilote de ligne de production	BAC PRO	34 - Montpellier - IFRIA LR CFA agroalimentaire (Castelnau - le - Lez)	A			
		34 - Montpellier - LP Mendès France		●	28/3 de 9 à 13h	
Réparation des carrosseries	CAP	11 - Lézignan - CFA interprofessionnel	A	●	4/02, 4/03, 28/03, 8/04, 29/04	
		30 - Alès - CCI Sud Formation CFA LR	A	Non		
		30 - Nîmes - LP J. Raimu		●		
		34 - Béziers - CCI Sud Formation CFA LR	A			
		34 - Montpellier - LP Mendès France		●	28/3 de 9 à 13h	
		34 - Montpellier - CFA de l'éducation nationale de l'Hérault - site de Montpellier - LP Mendès France	A	Non	28/3 de 9 à 13h	
		48 - Mende - CFA interprofessionnel	A	●		
		48 - St-Chély-d'Apcher - LP privé Sacré Cœur		●		
66 - Perpignan - CFA interprofessionnel	A	●				
Réparation des carrosseries	BAC PRO	11 - Lézignan - CFA interprofessionnel	A	●	4/02, 4/03, 28/03, 8/04, 29/04	
		30 - Alès - CCI Sud Formation CFA LR	A	Non		
		30 - Nîmes - LP J. Raimu		●		
		34 - Montpellier - LP Mendès France		●	28/3 de 9 à 13h	
		34 - Montpellier - CFA de l'éducation nationale de l'Hérault - site - LP Mendès France		Non	28/3 de 9 à 13h	
		48 - Saint-Chély-d'Apcher - Lycée privé Sacré Cœur		●		
		66 - Perpignan - CFA interprofessionnel	A	●		
66 - Perpignan - LP P. Picasso		●				

A : apprentissage ■ Moins de 1 candidat pour une place ■ De 1 à 3 candidats pour une place ■ Au-delà de 3 candidats pour une place ■ établissements privés





FAIS LE
CHOIX
DE L'**ACTION**

Venez découvrir les métiers du bâtiment
LE SAMEDI 28 MARS 2015,
journée des portes ouvertes des 4 BTP CFA

Du CAP au BTS : en route pour votre avenir

Génie climatique

Installateur sanitaire
Installateur thermique
Froid et climatisation, monteur dépanneur
Maintenance d'équipements thermiques individuels
Technicien en énergies renouvelables
Monteur en installations de génie climatique
Technicien supérieur fluide énergie environnement

Gros Œuvre

Maçon
Maintenance des bâtiments de collectivités
Construction en béton armé
Assistant chef de chantier

Serrurerie Métallerie

Ferronnier
Serrurier métallier
Soudeur
Constructeur d'ouvrages du bâtiment en aluminium, verre et matériaux de synthèse

Électricité

Préparation et réalisation d'ouvrages électriques
Électrotechnique, énergie, équipements communicants
Installateur d'équipements électriques
Technicien en énergie renouvelables

Finition

Carreleur
Peintre
Solier moquetteste
Plâtrier plaquiste
Menuisier, fabricant de menuiserie
Menuiserie installateur

+ d'infos sur :
www.btpcfair.com

BTP CFA DE L'AUDE
Chemin de St Estève
11204 Lézignan-Corbières
tél. : 04 68 27 84 00
www.btpcfa11.com

BTP CFA DU GARD
135 Av. Antoine Emile
30340 Méjannes lès Alès
tél. : 04 66 61 30 92
www.btpcfa30.com

BTP CFA DE L'HÉRAULT
375 rue Emile Picard
34080 Montpellier
tél. : 04 67 84 51 61
www.btpcfa34.com

**BTP CFA DES
PYRÉNÉES-ORIENTALES**
Tecnosud - 205 rue Félix Trombe
66100 Perpignan
tél. : 04 68 55 38 88
www.btpcfa66.com

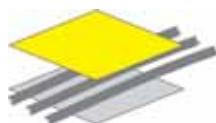

**BTP CFA
LANGUEDOC-ROUSSILLON**
Association régionale des CFA du BTP du Languedoc-Roussillon



Production

CAP - BAC PRO 3 ANS

Maintenance, Mécanique, Productique, Automatisme, Automobile (suite)		Accessibilité handicapés	internat	Portes Ouvertes	Taux de pression
Réparation, entretien des embarcations de plaisance	CAP	34 - Sète - CFA municipal de Sète Nicolas Albano Internat : convention avec résidence Habitat Jeunes de Sète	A	●	
		66 - Canet-en-Roussillon - Lycée Rosa Luxemburg (section professionnelle)		●	27/2 et 28/2 matin
Technicien d'usinage	BAC PRO	11 - Narbonne - LPO Louise Michel		●	
		30 - Alès - LP privé des métiers de la Salle	●	●	24/01 de 9h30 à 12h et 13h30 à 16h et 14/03 de 9h30 à 12h et 13h30 à 16h
		30 - Alès - LP J.B. Dumas	●	●	
		30 - Bagnols-sur-Cèze - Lycée A. Einstein	●	●	
		34 - Béziers - LP Jean Moulin (allemand LV1 LV2)		●	
		34 - Baillargues - CFAI Languedoc-Roussillon	A	●	25/2 et 1/4

Matériaux (métaux, bois, papier, plastique)		Accessibilité handicapés	internat	Portes Ouvertes	Taux de pression
Art du bois Option - sculpteur ornementiste	CAP	30 - Uzès - LP Guynemer			
Constructeur bois	CAP	30 - Nîmes - CFA des Compagnons du Devoir et du Tour de France	A	●	23-24/1
		34 - Bédarieux - LP Fernand Léger		●	
		34 - Montpellier LP Léonard de Vinci	●	●	29/4
		48 - Mende - CFA interprofessionnel	A	●	
Ebéniste	CAP	30 - Uzès - LP Guynemer		●	
		34 - Pézenas - LP C. Alliès	●	●	
		48 - Mende - CFA interprofessionnel	A	●	
		66 - Perpignan - CFA interprofessionnel	A	●	
Menuisier fabricant de menuiserie, mobilier et agencement	CAP	11 - Lézignan - CFA du bâtiment	A	●	
		11 - Narbonne - LPO Louise Michel		●	
		30 - Nîmes - CFA des Compagnons du Devoir	A	●	23-24/1
		34 - Béziers - Lycée Jean Mermoz	●	●	
		34 - Montpellier - EREA	●	●	
		34 - Montpellier - CFA du BTP	A	●	
		48 - Mende - CFA interprofessionnel	A	●	
48 - Saint-Chély-d'Apcher - Lycée privé Sacré Cœur	●	●			
66 - Perpignan - CFA du bâtiment	A	●			
Menuisier installateur	CAP	11 - Lézignan - CFA du bâtiment	A	●	
		30 - Nîmes - Lycée des métiers Frédéric Mistral		●	
		34 - Montpellier - CFA du BTP	A	●	
		66 - Perpignan - CFA du bâtiment	A	●	
Plastique et composite	BAC PRO	34 - Pézenas - LP C. Alliès		●	
		66 - Canet en Roussillon - Lycée Rosa Luxemburg		●	27/2 et 28/2 matin
Réalisation en chaudronnerie industrielle	CAP	34 - Sète - LP J. Curie		●	28/02 de 8h30 à 12h30 section sportive waterpolo
		34 - Baillargues - CFAI Languedoc-Roussillon	A	●	25/2 et 1/4
		66 - Perpignan - LP P. Picasso		●	
Serrurier-métallier	CAP	11 - Castelnaudary - Lycée des métiers Andréoussy		●	28/2
		30 - Nîmes - CFA des Compagnons du Devoir	A	●	23-24/1
		34 - Baillargues - Antenne CFA des Compagnons du Devoir de Nîmes	A	●	
		34 - Montpellier - CFA du BTP	A	●	
		34 - Montpellier - LP Léonard de Vinci 1 ^{ère} année commune alu et métallerie «alumet»		●	29/4
		34 - St-Pons-de-Thomières - Lycée des métiers J. Brel option sapeur-pompier volontaire	non	●	28/3
		48 - Mende - CFA interprofessionnel	A	●	
66 - Perpignan - CFA du bâtiment	A	●			
Tailleur de pierres	CAP	30 - Nîmes - CFA des Compagnons du Devoir	A	●	23-24/1
		30 - Uzès - LP Georges Guynemer		●	
Technicien en chaudronnerie industrielle	BAC PRO	30 - Alès - LP J.B. Dumas		●	
		30 - Alès - CFAI Languedoc-Roussillon		●	25/2 et 1/4
		30 - Beaucaire - LP Paul Langevin + CFA Éducation nationale		●	
		34 - Baillargues - CFAI Languedoc-Roussillon	A	●	25/2 et 1/4
		34 - Sète - LP Joliot Curie		●	28/02 de 8h30 à 12h30 section sportive waterpolo
		66 - Perpignan - LP P. Picasso		●	
Technicien constructeur bois	BAC PRO	11 - Narbonne - LPO Louise Michel			
		34 - Montpellier - LP Léonard de Vinci	●	●	29/4
		48 - St-Chély-d'Apcher - LP privé Joseph Gibelin / Sacré Coeur	●	●	
Technicien menuisier agenceur	BAC PRO	11 - Castelnaudary - Lycée des métiers Andréoussy		●	28/2
		30 - Alès - Lycée JB. Dumas	●	●	
		30 - Beaucaire - LP P. Langevin	●	●	
		30 - Nîmes - Lycée des métiers F. Mistral	●	●	
		34 - Béziers - LP J. Mermoz	●	●	
		48 - St-Chély-d'Apcher - LP privé Sacré Cœur	●	●	
		66 - Villelongue-dels-Monts - Lycée des métiers A. Sauvy		●	

A : apprentissage ■ Moins de 1 candidat pour une place ■ De 1 à 3 candidats pour une place ■ Au-delà de 3 candidats pour une place ■ établissements privés

Administration - Vente		Accessibilité handicapés	Internat	Portes Ouvertes	Taux de pression		
Accueil, relation clients et usagers	BAC PRO	11 - Carcassonne - Ensemble scolaire Saint Louis		Non			
		11 - Carcassonne - CCI Sud Formation CFA LR	A	●	Non	28/03	
		11 - Limoux - institut St Joseph	A		●		
		11 - Narbonne - LPO Louise Michel			●		
		11 - Quillan - LP Edouard Herriot			●		
		30 - Alès - LP privé Cévenol			Non	27 et 28/03	
		30 - Alès - CCI Sud Formation CFA LRT	A				
		30 - Bagnols-sur-Cèze - Lycée A. Einstein		●	●		
		30 - Le Vigan - Lycée A. Chamson				17/01	
		30 - Nîmes - CFA des MFR du LR - site de Marguerittes	A		●	21/03	
		30 - Nîmes - Lycée privé de la CCI		●	Non	28/03 journée	
		30 - Nîmes - Lycée privé Saint Vincent de Paul		●	Non		
		30 - Nîmes - Lycée Gaston Darboux		●	●	27/02	
		34 - Montpellier - CFA des métiers de la poste	A		●		
		34 - Montpellier - LP Mendès France		●	● mixte	28/3 de 9 à 13h	
		34 - Pézenas - LP Charles Alliès		●	Non		
		34 - Saint-Pons-de-Thomières - LP Jacques Brel option sapeur-pompier volontaire		Non	●	27/3 et 28/3	
		34 - Sète - Lycée CH. de Gaulle		●	●	28/02	
		66 - Font Romeu - Odeillo Via Lycée climatique et sportif Pierre de Coubertin					
		66 - Perpignan - Lycée Jean Lurçat		●	●		
		66 - Prades - Lycée Charles Renouvier		●	●	21/03 8 à 12h	
	Commerce	BAC PRO	11 - Carcassonne - CCI Sud Formation CFA LR	A	●	Non	28/03
			11 - Carcassonne - Ensemble scolaire Saint Louis			Non	
			11 - Castelnaudary - Lycée J. Durand			●	
			11 - Narbonne - LPO Louise Michel			●	
			30 - Alès - CCI Sud Formation CFA LR	A		Non	
		30 - Alès - LP privé Cévenol			Non	27 et 28/03	
		30 - Bagnols-sur-Cèze - Lycée A. Einstein					
		30 - Bagnols-sur-Cèze - LP privé Sainte Marie		●	Non	17/01 et 14/03 de 8h30 à 12h	
		30 - Beaucaire - LP Paul Langevin		●	●		
		30 - Le Vigan - Lycée André Chamson		●	●	17/01	
		30 - Marguerittes - CCI Sud Formation CFA LR	A		Non		
		30 - Nîmes - Lycée privé Saint Vincent de Paul		●	Non		
		30 - Nîmes - Lycée privé de la CCI		●	Non	28/03 journée	
		34 - Béziers - Saint-Pons - CCI Sud Formation CFA LR	A		Non		
		34 - Béziers - LP privé Sacré-Cœur			●		
		34 - Castelnaud-le-Lez - Lycée Georges Pompidou (hébergement CFA métiers de la poste) formations en un an après cap ou bac		●	Non	7/3	
		34 - La Grande Motte - LP La Merci Littoral		●		20/3 de 18h à 20h	
		34 - Lodève - Lycée Joseph Vallot			●		
		34 - CFA de l'Éducation nationale de l'Hérault - site Montpellier - LP Léonard de Vinci					
		34 - Montpellier - Lycée Jules Ferry		●	● mixte	21/3 matin	
		34 - Montpellier - LP privé Nevers		●	Non		
		34 - Montpellier - Lycée Pierre Mendès France			●	28/3 de 9 à 13h	
		34 - Sète - CFA municipal de Sète Nicolas Albano internat : convention avec résidence Habitat Jeunes de Sète	A		●		
		48 - Marvejols - Lycée privé Saint Joseph		●	●		
		48 - St-Chély-d'Apcher - Lycée T. Roussel		●	●	28/3	
		66 - Céret - Lycée Déodat de Severac		●	●		
		66 - Perpignan - Lycée Jean Lurçat		●	●		
		66 - Perpignan - CFA de l'hôtellerie et du commerce	A				
		66 - Perpignan - LP privé Maso			Non		
		66 - Perpignan - LP privé Sainte Louise de Marillac		●	●	21/03 de 9h à 12h	
		66 - Prades - Lycée Charles Renouvier			●	21/03 8 h à 12h	
1 ^{re} année commune du bac pro commerce : Accueil commerce vente			11 - Carcassonne - Lycée des métiers Charles Cros		●	●	
			30 - Nîmes - Lycée privé de la CCI		●	Non	28/03 journée
		30 - Nîmes - LP Gaston Darboux		●	●	28/02	
		34 - Béziers - LP Jean Mermoz		●	●		
		34 - Montpellier - LP Jules Ferry		●	● mixte	21/3 matin	
		34 - Pézenas - Lycée LP C. Alliès					
		34 - Sète - LP Charles de Gaulle (allemand LV1 LV2 + LV2 italien)		●	●	28/2	
		66 - Perpignan - Lycée A. Maillol			●		
1 ^{re} année commune du bac pro commerce : Accueil commerce		34 - Lunel - Lycée Louis-Feuillade			Non		
1 ^{re} année commune du bac pro commerce : Commerce vente		11 - Castelnaudary - LP Jean Durand			●		
		30 - Saint-Christol-les-Alès - Lycée Jacques Prévert		●	●	28/02 matin	
		34 - Pézenas - LP Charles Alliès		●	Non		
Employé de commerce multisécialités	CAP	11 - Carcassonne - CCI Sud Formation CFA LR	A	●	Non	28/03	
		11 - Carcassonne - Lycée des métiers Charles Cros		●	●		
		11 - Carcassonne - Lycée privé S ^t Louis			●		
		11 - Limoux - Lycée Jacques Ruffié					
		11 - Narbonne - site de formation CCI Narbonne	A				
		30 - Alès - CCI Sud Formation CFA LR	A		Non		
		30 - Bagnols sur Cèze - LP Sainte Marie		●	Non	17/01 et 14/03 de 8h30 à 12h	
		30 - Beaucaire - LP Paul Langevin		●	●		
		30 - Nîmes - LP G. Darboux		●	●	28/02	
		34 - Béziers - LP J. Mermoz		●	●		
		34 - Lodève - LP J. Vallot		●	●		
		34 - Lunel - Lycée L. Feuillade			Non		
		66 - Céret - Lycée Déodat de Séverac		●	●		
		66 - Perpignan - LP privé Sainte Louise de Marillac		●	●	21/03 de 9h à 12h	
	66 - Perpignan - Lycée A. Maillol			●			
	66 - Prades - LP Charles Renouvier			●	21/03 8 h à 12h		

A : apprentissage ■ Moins de 1 candidat pour une place ■ De 1 à 3 candidats pour une place ■ Au-delà de 3 candidats pour une place ■ établissements privés

Services

CAP - BAC PRO 3 ANS

Administration - Vente (suite)		Accessibilité handicapés	internat	Portes Ouvertes	Taux de pression			
Employé de vente spécialisé Option A • produits alimentaires	CAP	11 - Carcassonne - CCI Sud Formation CFA LR	A	●	Non	28/03		
		11 - Lézignan - CFA interprofessionnel	A	●	●	4/02, 4/03, 28/03, 8/04, 29/04		
		30 - Alès - CCI Sud Formation CFA LR	A		Non			
		30 - Marguerittes - CCI Sud Formation CFA LR	A		Non			
		34 - Béziers - Saint-Pons - CCI Sud Formation CFA LR	A		Non			
		34 - Montpellier - CFA de l'Éducation nationale de l'Hérault	A		Non			
		34 - Sète - CFA municipal de Sète Nicolas Albano internat : convention avec résidence Habitat Jeunes de Sète	A		●			
		48 - Mende - CFA interprofessionnel	A		●			
		66 - Perpignan - CFA de l'hôtellerie et du commerce	A		●			
		11 - Carcassonne - CCI Sud Formation CFA LR	A	●	Non	28/03		
		11 - Carcassonne - Lycée des métiers Charles Cros			●			
		11 - Lézignan - CFA interprofessionnel	A	●	●	4/02, 4/03, 28/03, 8/04, 29/04		
		30 - Nîmes - LP G. Darboux			●	28/02		
		30 - Nîmes - LP privé Saint Vincent de Paul			Non			
		30 - Alès - CCI Sud Formation CFA LR	A		Non			
		30 - Alès - Lycée privé Cévenol			Non	27 et 28/03		
		30 - Marguerittes - CCI Sud Formation CFA LR	A		Non			
		34 - Béziers - Saint-Pons - CCI Sud Formation CFA LR	A		Non			
Option B • produits d'équipement courant	CAP	34 - Béziers - LP Jean Mermoz		●				
		34 - Montpellier - CFA de l'Éducation nationale de l'Hérault	A	●	●			
		34 - Montpellier - LP Jules Ferry		●	● mixte	21/3 matin		
		34 - Sète - LP C. de Gaulle			●	28/2		
		34 - Sète - CFA municipal de Sète Nicolas Albano internat : convention avec résidence Habitat Jeunes de Sète	A		●			
		48 - Mende - CFA interprofessionnel	A		●			
		66 - Perpignan - CFA de l'hôtellerie et du commerce	A		●			
		30 - Nîmes - CFA des métiers	A		Non			
		34 - Sète - CFA agricole de l'Hérault, site de Castelnaud le lez - LPA H de Balzac	A		●			
		66 - Perpignan - EREA			●			
		66 - Rivesaltes - CFA des Pyrénées-Orientales	A		●			
		Gestion administration	BAC PRO	11 - Carcassonne - Ensemble scolaire Saint Louis			Non	
				11 - Carcassonne - Lycée des métiers Charles Cros			●	
				11 - Castelnaudary - Lycée J. Durand			●	
				11 - Limoux - Lycée J. Ruffié			●	
				11 - Narbonne - LPO Louise Michel			●	
				11 - Narbonne - LP privé Beauséjour		●	●	
				30 - Alès - LP privé Cévenol (section européenne anglais)			Non	27 et 28/03
30 - Bagnols-sur-Cèze - Lycée A. Einstein					●			
30 - Bagnols-sur-Cèze - Lycée professionnel privé S ^{te} Marie				●		17/01 et 14/03 de 8h30 à 12h		
30 - Nîmes - Lycée privé de la CCI				●				
30 - Nîmes - LP Gaston Darboux				●	●	28/02		
30 - Nîmes - Lycée privé Saint Vincent de Paul				●	Non			
30 - Saint-Christol-les-Alès - Lycée Jacques Prévert				●	●	28/02 matin		
34 - Béziers - LP privé Sacré-Cœur					●			
34 - Castelnaud-le-Lez - Lycée G. Pompidou				●	Non	7/3		
34 - Lodève - Lycée J. Vallot					●			
34 - Lunel - Lycée Louis Feuillade					Non			
34 - Montpellier - Lycée Jules Guesde					Non			
34 - Montpellier - LP Mendès France					●	28/3 de 9 à 13h		
34 - Montpellier - LP privé Nevers				●	Non			
34 - Pézenas - LP Charles Alliès				●	Non			
34 - Sérignan - Lycée Marc Bloch				●	●			
34 - Sète - LP Charles de Gaulle (allemand LV1 - LV2 et LV2 italien)				●	●	28/2		
34 - Sète - Lycée polyvalent privé Saint Joseph				●	Non	28/3 de 9h à 12h		
48 - Mende - LP privé Notre-Dame					●			
66 - Céret - Lycée Déodat de Severac				●	●			
66 - Perpignan - Lycée Jean Lurçat				●	●			
66 - Perpignan - LP privé Sainte Louise de Marillac				●	●	21/03 de 9h à 12h		
66 - Perpignan - Lycée A. Maillol					●			
66 - Perpignan - LP privé Maso				Non	Non			
66 - Prades - LP C. Renouvier					●	21/03 8 à 12h		
Andorre - Lycée Comte de Foix					●			
Vendeur-magasinier en pièces de rechange et équipements automobiles	CAP			11 - Narbonne - LPO Louise Michel		●	●	
				34 - Montpellier - LP Mendès France			●	28/3 de 9 à 13h
Vente (prospection - négociation - suivi de clientèle)	BAC PRO			11 - Carcassonne - Ensemble scolaire Saint Louis			Non	
				11 - Carcassonne - Lycée des métiers Charles Cros			●	
				11 - Narbonne - LPO Louise Michel			●	
				30 - Bagnols-sur-Cèze - LP privé Sainte Marie		●	Non	17/01 et 14/03 de 8h30 à 12h
				30 - Nîmes - Lycée privé de la CCI		●	Non	28/03 journée
				30 - Nîmes - Lycée Gaston Darboux		●	●	27/02
				34 - Béziers - Saint-Pons - CCI Sud Formation CFA LR	A		Non	
				34 - Lodève - Lycée J. Vallot		●	●	28/3
				34 - Montpellier - LP Mendès France			●	28/3 de 9 à 13h
				66 - Perpignan - LP privé Sainte Louise de Marillac		●	●	21/03 de 9h à 12h

A : apprentissage ■ Moins de 1 candidat pour une place ■ De 1 à 3 candidats pour une place ■ Au-delà de 3 candidats pour une place ■ établissements privés

Alimentation, Hôtellerie		Accessibilité handicapés	internat	Portes Ouvertes	Taux de pression	
Agent polyvalent de restauration	CAP	11 - Carcassonne - Lycée des métiers Charles Cros	●	●		
		11 - Carcassonne - CCI Sud Formation CFA LR	A	●	28/03	
		11 - Narbonne - LPO Louise Michel		●		
		30 - Alès - Lycée JB Dumas				
		30 - Bagnols-sur-Cèze - Lycée A. Einstein		●	●	
		30 - Nîmes - LP Voltaire		●	●	
		34 - Béziers - LP Jean Moulin		●	●	
		34 - Béziers - CFA de l'Hérault	A	●	●	
		34 - Lunel - Lycée Victor Hugo		●	●	
		34 - Montpellier - LP Jules Ferry		●	●	21/3 matin
		34 - Sète - LP C. de Gaulle (+LV2 italien)		●	●	28/2
66 - Perpignan - LP P. Picasso		●	●			
Boucher	CAP	11 - Lézignan - CFA interprofessionnel Henri Martin	A	●	●	4/02, 4/03, 28/03, 8/04, 29/04
		30 - Nîmes - CFA des Métiers	A	●	Non	
		30 - Nîmes - CFA des Compagnons du Devoir et du Tour de France	A	●	●	23-24/1
		34 - Sète - CFA municipal de Sète Nicolas Albano internat : convention avec résidence Habitat Jeunes de Sète	A		Non	
		48 - Mende - CFA interprofessionnel	A		●	
66 - Perpignan - CFA interprofessionnel	A		●			
Boucher-charcutier-traiteur	BAC PRO	11 - Lézignan - CFA interprofessionnel	A	●	●	4/02, 4/03, 28/03, 8/04, 29/04
		30 - Nîmes - CFA des Métiers	A	oui		
		66 - Perpignan - CFA interprofessionnel	A		●	
Boulangier	CAP	11 - Lézignan - CFA interprofessionnel Henri Martin	A	●	●	4/02, 4/03, 28/03, 8/04, 29/04
		30 - Alès - CCI Sud Formation CFA LR	A		Non	
		30 - Nîmes - CFA des Métiers	A		Non	
		30 - Nîmes - CFA des Compagnons du Devoir et du Tour de France	A		●	23-24/1
		34 - Montpellier - Lycée polyvalent Georges Frêche		●	●	
		34 - Sète - CFA municipal de Sète Nicolas Albano internat : convention avec résidence Habitat Jeunes de Sète	A		●	
		48 - Mende - CFA interprofessionnel Henry Giral	A		●	
66 - Perpignan - CFA interprofessionnel	A		●			
Boulangier-pâtissier	BAC PRO	11 - Lézignan - CFA interprofessionnel	A	●	●	4/02, 4/03, 28/03, 8/04, 29/04
		30 - Nîmes - CFA des métiers	A	●	Non	
		34 - Montpellier - Lycée polyvalent Georges Frêche		●	●	28/2
		66 - Argelès-sur-Mer lycée professionnel Christian Bourquin (ouverture)			Non	
		66 - Perpignan - CFA interprofessionnel	A		●	
Charcutier-traiteur	CAP	11 - Lézignan - CFA interprofessionnel Henri Martin	A	●	●	4/02, 4/03, 28/03, 8/04, 29/04
		48 - Mende - CFA interprofessionnel	A		●	
		66 - Perpignan - CFA interprofessionnel	A		●	
Chocolatier-confiseur	CAP	30 - Nîmes - CFA des Métiers	A		Non	
		34 - Sète - CFA municipal de Sète Nicolas Albano internat : convention avec résidence Habitat Jeunes de Sète	A			
		66 - Perpignan - CFA interprofessionnel	A		●	
Commercialisation et service en restauration	BAC PRO	11 - Carcassonne - Lycée des métiers C. Cros		●	●	
		11 - Carcassonne - CCI Sud Formation CFA LR	A	●	●	28/03
		30 - Marguerittes - CCI Sud Formation CFA LR	A		Non	
		30 - Nîmes - LP Voltaire			●	27/02 8h30 à 12h
		30 - Nîmes - CFA des métiers	A			
		30 - St-Jean-du-Gard - LP M. Curie			●	
		34 - Béziers - Saint-Pons- CCI Sud Formation CFA LR	A		Non	
		34 - Béziers - LP J. Moulin		●	●	
		34 - Montpellier - Lycée polyvalent Georges Frêche + ouverture section bac pro par apprentissage en 2 ans. Section euro : anglais, espagnol, allemand.		●	●	28/02 de 9h à 16h
		34 - Montpellier - CFA de l'Éducation nationale, site Lycée professionnel Jean Mermoz	A			
		34 - Sète - LP C. de Gaulle (allemand LV1, LV2 et LV2 italien)		●	●	28/2
		48 - Mende - LP E. Peytavin		●	●	13/3 am et 14/3 matin
		48 - St-Chély-d'Apcher - LP privé Sacré-Cœur		●	●	
		66 - Argelès sur Mer - Lycée polyvalent Christian Bourquin			Non	
		66 - Perpignan - CCI sud formation CFA LR Andorre - Lycée Comte de Foix	A		●	
Cuisine	CAP	11 - Carcassonne - CCI Sud Formation CFA LR	A	●	Non	28/03
		11 - Carcassonne - Lycée des métiers C. Cros			●	
		11 - Lézignan - CFA interprofessionnel Henri Martin	A	●	●	4/02, 4/03, 28/03, 8/04, 29/04
		30 - Alès - CCI Sud Formation CFA LR	A		Non	
		30 - Marguerittes - CCI Sud Formation CFA LR	A		Non	
		30 - Nîmes - LP Voltaire			●	27/02 8h30 à 12h
		34 - Béziers - Saint-Pons - CCI Sud Formation CFA LR	A		Non	
		34 - Béziers - LP Jean Moulin		●	●	
		34 - Montpellier - CCI Sud Formation CFA LR hôtellerie et restauration	A		Non	
		34 - Montpellier - Lycée polyvalent Georges Frêche		●	●	28/2
		34 - Sète - CFA municipal de Sète Nicolas Albano internat : convention avec résidence Habitat Jeunes de Sète	A		●	
		34 - Sète - LP C. de Gaulle (+LV2 italien)		●	●	28/2
		48 - Mende - CFA interprofessionnel A	A		●	
		48 - St-Chély-d'Apcher - LP privé hôtelier Sacré-Cœur		●	●	
		66 - Argelès sur Mer - Lycée polyvalent Christian Bourquin			Non	
66 - Perpignan - CCI sud formation CFA LR Andorre - Lycée Comte de Foix	A		●			

A : apprentissage ■ Moins de 1 candidat pour une place ■ De 1 à 3 candidats pour une place ■ Au-delà de 3 candidats pour une place ■ établissements privés



Services

CAP - BAC PRO 3 ANS

Alimentation, Hôtellerie (suite)		Accessibilité handicapés	internat	Portes Ouvertes	Taux de pression
Cuisine	BAC PRO	11 - Carcassonne - Lycée des métiers C. Cros	●	●	
		11 - Carcassonne - CCI Sud Formation CFA LR	A	●	28/03
		■ 30 - Marguerittes - CCI Sud Formation CFA LR	A	●	Non
		30 - Nîmes - LP Voltaire		●	27/02 8h30 à 12h
		30 - Nîmes - CFA des métiers	A	●	
		30 - St-Jean-du-Gard - LP M. Curie		●	
		■ 34 - Béziers - Saint-Pons - CCI Sud formation CFA LR	A	●	Non
		34 - Béziers - LP J. Moulin (allemand LV1 - LV2)		●	●
		34 - Montpellier - Lycée polyvalent Georges Frêche + ouverture section bac pro par apprentissage en 2 ans. Section euro : anglais, espagnol, allemand.		●	●
		34 - Montpellier - CFA de l'Éducation nationale, site Lycée professionnel Jean Mermoz	A		28/02 de 9h à 16h
		34 - Sète - LP C. de Gaulle (allemand LV1 - LV2 +LV2 italien)		●	●
		48 - Mende - LP E. Peytavin		●	●
		■ 48 - St-Chély-d'Apcher - LP privé Sacré-Cœur		●	●
		66 - Argelès sur Mer - Lycée polyvalent Christian Bourquin (ouverture)		●	Non
		■ 66 - Perpignan - CCI sud formation CFA LR	A		●
		Andorre - Lycée Comte de Foix			●
		Pâtissier	CAP	■ 11 - Lézignan - CFA interprofessionnel	A
■ 30 - Nîmes - CFA Compagnons du Devoir	A			●	●
30 - Nîmes - CFA des Métiers	A			●	●
30 - Nîmes - LP Voltaire				●	●
34 - Montpellier - Lycée polyvalent Georges Frêche				●	●
34 - Sète - CFA municipal de Sète Nicolas Albano internat : convention avec résidence Habitat Jeunes de Sète	A				●
■ 48 - Mende - CFA interprofessionnel	A				●
66 - Argelès sur Mer - Lycée polyvalent Christian Bourquin (ouverture)				●	Non
■ 66 - Perpignan - CFA interprofessionnel	A				●
4/02, 4/03, 28/03, 8/04, 29/04					23-24/1
27/02 8h30 à 12h			28/02		
Restaurant	CAP	■ 11 - Carcassonne - CCI Sud Formation CFA LR	A	●	●
		11 - Carcassonne - Lycée des métiers C. Cros		●	●
		■ 30 - Alès - CCI Sud Formation CFA LR	A		●
		■ 30 - Marguerittes - CCI Sud Formation CFA LR	A		●
		30 - Nîmes - LP Voltaire		●	●
		34 - Béziers - LP Jean Moulin		●	●
		■ 34 - Montpellier - CCI Sud Formation CFA LR	A		●
		34 - Montpellier - Lycée polyvalent Georges Frêche		●	●
		34 - Sète - LP C. de Gaulle (+LV2 italien)		●	●
		34 - Sète - CFA municipal de Sète Nicolas Albano internat : convention avec résidence Habitat Jeunes de Sète	A		●
		■ 48 - Mende - CFA interprofessionnel	A		●
		■ 48 - St-Chély-d'Apcher - LP privé Sacré-Cœur		●	●
		66 - Argelès sur Mer - Lycée polyvalent Christian Bourquin (ouverture)		●	Non
■ 66 - Perpignan - CCI sud formation CFA LR	A		●		
Service en brasserie - Café	CAP	■ 11 - Carcassonne - CCI Sud Formation CFA LR	A	●	●
		■ 30 - Marguerittes - CCI Sud Formation CFA LR	A		●
		■ 34 - Béziers - Saint-Pons - CCI Sud Formation CFA LR	A		●
		■ 48 - St Chély d'Apcher - Lycée privé Sacré Cœur		●	●
		28/03			
Services hôteliers	CAP	11 - Carcassonne - CCI Sud Formation CFA LR	A	●	●
		34 - Montpellier - Lycée polyvalent Georges Frêche		●	●
		■ 66 - Perpignan - CCI Sud Formation CFA LR hôtellerie et restauration	A		●
		28/03			
		28/2			

Art, Arts Appliqués		Accessibilité handicapés	internat	Portes Ouvertes	Taux de pression
Arts et techniques de la bijouterie joaillerie	CAP	30 - Nîmes - CFA des Métiers	A	●	●
Art du bois	CAP	30 - Uzès - Lycée des métiers d'art Guynemer		●	●
Options : sculpteur ornementaliste marqueterie		■ 66 - Perpignan - CFA interprofessionnel	A		●
Artisanat et métiers d'art	BAC PRO	34 - Lattes - Lycée Champollion		●	Non
Options : communication visuelle - plurimédia marchandisage visuel métiers de l'enseignement et de la signalétique tapissier d'ameublement en décor		■ 48 - Langogne - Ensemble scolaire privé St-Pierre St-Paul		●	●
		34 - Lattes - Lycée Champollion		●	Non
		30 - Nîmes - Lycée Professionnel Frédéric Mistral		●	●
		30 - Uzès - Lycée des métiers d'art Guynemer		●	●
		30 - Uzès - Lycée des métiers d'art Guymeyer		●	●
Assistant technique en instruments de musique	CAP	34 - Bédarieux - LP F. Léger		●	
Option : guitare (recrutement 1 an sur 2 années impaires)					
Ferronnier	CAP	30 - Uzès - Lycée des métiers d'art Guynemer		●	●
Métiers Divers (Cap pour métiers dits rares qui ne s'enseignent pas en LR et régions limitrophes)	CAP	30 - Nîmes - CFA des Métiers	A		28/3 de 9h à 12h et de 13h à 16h
		34 - Montpellier - CFA de l'Éducation nationale site lycée Mendès France	A		
Photographe	BAC PRO	34 - Lattes - Lycée Champollion		●	Non
Photographe (Brevet technique des Métiers) accessible en sortie de 3^e sur candidature	BTM	30 - Nîmes - CFA des Métiers	A		28/3 de 9h à 12h et de 13h à 16h
Tailleur de pierre	CAP	30 - Nîmes CFA des Compagnons du Devoir	A	●	●
		30 - Uzès - Lycée des métiers d'art Guynemer			27/03 13h30 à 16h30 28/03 9h à 16h30

Hygiène, sécurité		Accessibilité handicapés	internat	Portes Ouvertes	Taux de pression
Agent de propreté et d'hygiène	CAP	30 - Bagnols-sur-Cèze - Lycée A. Einstein		●	
		30 - Nîmes - LP Voltaire		●	27/02 8h30 à 12h
		34 - Montpellier - LP Jules Ferry		●	21/3 matin
		66 - Perpignan - EREA		●	
		30 - La Grand-Combe - LP privé Pasteur		●	6/03 de 9h à 16h
Agent de sécurité recrutement à procédures particulières	CAP	30 - Nîmes - LP J. Raimu		●	
		34 - Castelnaud le Lez - lycée Georges Pompidou hébergement CFA Métiers formations en un an après CAP ou bac	Non	Non	
		34 - Montpellier - LP Jules Ferry		●	21/3 matin

A : apprentissage ■ Moins de 1 candidat pour une place ■ De 1 à 3 candidats pour une place ■ Au-delà de 3 candidats pour une place ■ établissements privés



Hygiène, sécurité (suite)		Accessibilité handicapés	internat	Portes Ouvertes	Taux de pression	
Maintenance des bâtiments de collectivités	CAP	30 - Nîmes - CFA des MFR - site de Marguerittes	A		21/03	
		34 - Montpellier - CFA « Métiers territoriaux »	A			
		34 - Montpellier - CFA BTP Hérault Pierre Villeneuve	A			
Métiers de la sécurité recrutement à procédures particulières	BAC PRO	11 - Carcassonne - LP Jules Fil	●	●		
		30 - Nîmes - LP Gaston Darboux	●	●	28/02	
		30 - La Grand-Combe - LP privé Pasteur	●	●	6/03 de 9h à 16h	
		34 - Castelnaud-le-Lez - Lycée G. Pompidou	●	Non	7/3	
48 - Mende - Lycée professionnel privé Notre-Dame	■					
Techniques d'intervention sur installations nucléaires	BAC PRO	30 - Bagnols-sur-Cèze - Antenne CFA du Lycée Albert Einstein	A	●	Non	
Santé, Social, Soins		Accessibilité handicapés	internat	Portes Ouvertes	Taux de pression	
Accompagnement, soins et services à la personne (ASSP) recrutement à procédures particulières Obligation vaccinale : DTP, BCG, hépatite B	BAC PRO	11 - Carcassonne - Lycée des métiers J. Fil (option structure)	●	●		
		11 - Narbonne - LPO Louise Michel (option structure)	●	●		
		11 - Narbonne - LP privé Beauséjour (option structure + domicile)	●	●		
		11 - Quillan - Lycée Édouard Herriot (option structure)	●	●		
		30 - Alès - LP JB. Dumas (option structure + domicile)	●	●		
		30 - Bagnols-sur-Cèze - LP privé Sainte Marie (option structure + domicile)	●	Non		
		30 - La Grand-Combe - LP privé Pasteur (option structure) (option langue des signes)	●	●	6/03 de 9h à 16h	
		30 - Milhau - Lycée G. de Gaulle - Anthonioz (option structure + domicile)	●	●		S D
		30 - Nîmes - LP privé de la CCI (option structure)	●	Non		
		30 - Nîmes - LP Saint Vincent de Paul (option structure + domicile)	●	Non		
		30 - Beaucaire - Lycée privé d'Alzon St Félix (option structure)				
		34 - Agde - Lycée A. Loubatières (option structure)		Non		
		34 - Béziers LP J. Moulin option structure + domicile - allemand LV1 - LV2	●	●		
		34 - Bédarieux - LP privé Le Parterre (option structure)	●	●		
		34 - La Grande-Motte - Lycée privé « La Merci Littoral » option structure (préparation concours d'entrée écoles auxiliaire puer, aide soignante, aide médico psych.)	●		20/3 de 18h à 20h	
		34 - Lodève - LP Joseph Vallot (option structure)	●	●	28/3	
		34 - Lunel - Lycée Victor Hugo (option structure + domicile)	●	●		
		34 - Montpellier - LP privé Turgot (option structure)	●	Non	28/2	
		Classes préparatoires concours d'entrée écoles auxil de puériculture, aide soignant, infirmier				
		34 - Montferrier-sur-Lez - LP Saint Joseph Pierre rouge (option structure + domicile)	●	garçons	17/01 (matin)	
		34 - St Clément-de-Rivière - LP Jean Jaurès (structure + domicile)		●	21/01	
		34 - St Pons-de-Thomières - Lycée des Métiers J. Brel (option structure)	Non	●	28/3	
		option sapeur-pompier volontaire				
		48 - Mende - LP Peytavin	●	●	13/3 am et 14/3 matin	
		48 - Marvejols - LP privé St-Joseph (option structure + domicile)	●	●	31/1 de 9 à 17h	
		66 - Perpignan - LP P. Picasso (option structure et domicile)	●	●		S D
		66 - Prades - LP C. Renouvier (option structure)	●	●	21/03 8 à 12h	
		Assistant technique en milieu familial et collectif	CAP	11 - Narbonne - LPO Louise Michel	●	●
11 - Quillan - Lycée Édouard Herriot (2 ^{ndes} et terminales)	●			●		
30 - Alès - LP J.B. Dumas	●			●		
30 - Bagnols-sur-Cèze - LP privé Sainte-Marie	●			Non		
34 - Agde - Lycée A. Loubatières	●			Non		
34 - Montpellier - EREA	●			●		
48 - St Chély d'Apcher - Lycée T. Roussel	●			●	28/3	
Andorre - Lycée Comte de Foix		●				
Coiffure	CAP	11 - Lézignan - CFA interprofessionnel Henri Martin	A	●	●	4/02, 4/03, 28/03, 8/04, 29/04
		30 - Alès - CCI Sud Formation CFA LR	A	●	●	
		30 - Alès - LP J.B. Dumas	●	●		
		30 - Nîmes - CFA des Métiers	A	●	Non	
		30 - Nîmes - LP Voltaire	●	●	27/02 8h30 à 12h	
		34 - Béziers - Saint-Pons - CCI Sud Formation CFA LR	A	●	Non	
		34 - Montpellier - CFA de l'éducation nationale de l'Hérault : site de Montpellier - Léonard de Vinci	A	●	Non	
		34 - Montpellier - LP Jules Ferry	●	●	21/3 matin	
		34 - Sète - CFA municipal de Sète Nicolas Albano	A	●		
		Internat : convention avec résidence Habitat Jeunes de Sète				
		48 - Mende - CFA interprofessionnel	A	●		
		66 - Perpignan - CFA interprofessionnel	A	●		
		66 - Perpignan - Lycée des métiers Léon Blum		●		
Esthétique / cosmétique, parfumerie	CAP	11 - Lézignan - CFA interprofessionnel Henri Martin	A	●	●	4/02, 4/03, 28/03, 8/04, 29/04
		30 - Nîmes - CFA des Métiers	A	●	Non	
		34 - Montpellier - LP Jules Ferry	●	●	21/3 matin	
		48 - Marvejols - Lycée professionnel privé Saint Joseph	●	●	31/1 de 9 à 17h	
Esthétique / cosmétique, parfumerie	BAC PRO	11 - Lézignan - CFA interprofessionnel Henri Martin	A	●	●	4/02, 4/03, 28/03, 8/04, 29/04
		30 - Nîmes - LP Voltaire	●	●	27/02 8h30 à 12h	
		34 - Montpellier - LP Jules Ferry	●	●	21/3 matin	
		48 - Marvejols - Lycée professionnel privé Saint Joseph	●	●	31/1 de 9 à 17h	
		66 - Perpignan - Lycée des métiers Léon Blum	●	●		
		66 - Perpignan - Lycée des métiers Léon Blum	●	●		
Optique lunetterie	BAC PRO	30 - Nîmes - CFA + LP privé Emmanuel d'Alzon Notre Dame	A	●	●	
		11 - Carcassonne - LP Jules Fil	●	●		
Petite enfance	CAP	30 - Alès - LP JB. Dumas	●	●		
		30 - Castillon du Gard - CFA des MFR du LR	A	●	●	21/03
		30 - Gaillargues-le-Montueux - CFA des MFR du LR	A	●	●	21/03
		30 - La Grand - Combe - LP privé Pasteur	●	●	6/03 de 9h à 16h	
		30 - Milhau - Lycée G. de Gaulle - Anthonioz (structure + domicile)	●	●		
		34 - Béziers - LP J. Moulin	●	●		
		34 - Montpellier - CFA «Métiers territoriaux»	A	●		
		34 - St Pons de Thomières - LP Jacques Brel option sapeur-pompier	Non	●	28/3	
		48 - Mende - LP Peytavin	●	●	po 13/3 am et 14/3 matin	
		48 - Saint-Chély-d'Apcher - Lycée T. Roussel	●	●	28/3	
		66 - Perpignan - LP P. Picasso	●	●		
		66 - Perpignan - LP privé Sainte Louise de Marillac	●	●	21/03 de 9h à 12h	
		66 - Prades - LP C. Renouvier	●	●	21/03 8 à 12h	

A : apprentissage ■ Moins de 1 candidat pour une place ■ De 1 à 3 candidats pour une place ■ Au-delà de 3 candidats pour une place ■ établissements privés



Services

CAP - BAC PRO 3 ANS

Santé, Social, Soins (suite)		Accessibilité handicapés	Internat	Portes Ouvertes	Taux de pression	
Prothèses dentaires	BAC PRO	30 - Nîmes - CFA des Métiers	A	●	Non	28/3 de 9h à 12h et de 13h à 16h
		34 - Montpellier - LP Jean Mermoz		●	●	7/3
		66 - Perpignan - CFA interprofessionnel	A	●	●	
Service de proximité et vie locale	BAC PRO	11 - Carcassonne - Lycée des métiers Jules Fil		●	●	
		11 - Narbonne - LP privé Beauséjour		●	●	
		30 - La Grande-Combe - LP privé Pasteur		●	●	6/03 de 9h à 16h
		30 - Alès - LP J. B. Dumas		●	●	
		30 - Milhau - Lycée G. de Gaulle-Anthonioz		●	●	
		34 - Béziers - LP Jean Moulin allemand LV1 et LV2		●	●	
		34 - Montpellier - LP privé Turgot		●	Non	28/2
		Classes préparatoires concours d'entrée écoles auxiliaire de puériculture, aide soignant, infirmier		●	●	
34 - Saint-Clément-de-Rivière - LP Jean Jaurès		●	●	21/01		

Transport, Logistique		Accessibilité handicapés	Internat	Portes Ouvertes	Taux de pression	
Agent d'entreposage et de messagerie	CAP	11 - Narbonne - LPO Louise Michel		●		
		30 - Nîmes - LP Gaston Darboux		●	●	28/02
		34 - Montpellier - LP Pierre Mendès France		●	●	28/3 de 9 à 13h
		34 - Pérols - CFA du transport et de la logistique accessible directement après la 3 ^e		Non		1/4
		66 - Céret - LP Déodat de Severac		●	●	
		66 - Perpignan - CFA Interprofessionnel de la CCIT				
Conducteur routier marchandises recrutement à procédures particulières	CAP	30 - Alès - LP privé La Salle (aussi en apprentissage)	A	●		24/01 de 9h30 à 12h et 13h30 à 16h et 14/03 de 9h30 à 12h et 13h30 à 16h
		34 - Montpellier - CFA du transport et de la logistique (sites de Pérols, Nîmes et Perpignan) non accessible directement après la 3 ^e	A	Non		1/4
Conducteur transport routier marchandises recrutement à procédures particulières	BAC PRO	30 - Nîmes - Lycée professionnel industriel Jules Raimu		●		
Distribution objets et services à la clientèle (préparant au métier de facteur)	CAP	34 - CFA des métiers de la poste (site lycée Poincaré - Castelnaud Le Lez) formations en un an après CAP ou bac de préférence filières logistique ou commerce	A			
Logistique	BAC PRO	11 - Narbonne - LPO Louise Michel		●		
		30 - Bagnols-sur-Cèze - LP privé Sainte Marie		●	Non	
		30 - Marguerittes - CCI Sud Formation CFA LR	A		Non	
		30 - Nîmes - LP Gaston Darboux		●	●	28/02
		30 - St Christol-lez-Alès - lycée Jacques Prévert		●	Mixte	28/02 matin
		34 - Montpellier - LP Mendès France		●	●	28/3 de 9 à 13h
		34 - Pérols - CFA du transport et de la logistique	A		Non	
Transport	BAC PRO	66 - Céret - LP Déodat de Severac		●	●	
		11 - Narbonne - LPO Louise Michel		●	●	
		30 - St Christol-lez-Alès - lycée Jacques Prévert		●	Mixte	28/02 matin
		66 - Céret - LP Déodat de Severac		●	●	
		66 - Perpignan - CFA du transport et de la logistique	A			1/4
66 - Perpignan - Lycée Jean Lurçat		●	●			
Transport - Logistique (1 ^{ère} année commune)	BAC PRO	30 - St Christol-lez-Alès - lycée Jacques Prévert		●	●	

A : apprentissage ■ Moins de 1 candidat pour une place ■ De 1 à 3 candidats pour une place ■ Au-delà de 3 candidats pour une place ■ établissements privés

Santé - Social

Plus d'un million de professionnels exercent dans le paramédical. Les profils demandés sont variés. Selon les métiers et le projet, il est possible d'exercer en libéral, à l'hôpital, dans des centres spécialisés ou des maisons de retraite... Un secteur qui offre des perspectives d'emploi favorables. Pour connaître les poursuites d'études après la 3^e dans le secteur paramédical, consultez dans la collection Parcours de l'Onisep de janvier 2014 : "Les métiers du paramédical".

Vous y trouverez une mine d'informations utiles pour construire votre parcours et notamment p. 143 des sites concernant la plupart des métiers du secteur paramédical.

INFO +

Obligation vaccinale pour certains métiers 

Les professionnels de santé sont astreints à des vaccinations obligatoires (personnels visés par l'article L.3111-4 du Code de la santé publique). Les vaccinations obligatoires sont destinées à protéger contre : la diphtérie, le tétanos, la poliomyélite, l'hépatite B et la tuberculose.

Sont concernées par cette obligation vaccinale :

- les professions médicales et pharmaceutiques : médecin, chirurgien dentiste, pharmacien, sage-femme / maïeuticien
- les autres professions de santé : infirmier, infirmier spécialisé, masseur kinésithérapeute, pédicure podologue, manipulateur d'électroradiologie médicale, aide soignant, auxiliaire de puériculture, ambulancier et technicien en analyses médicales.

Ces vaccinations obligatoires peuvent aussi être exigées lors des stages en établissements ou organismes publics ou privés de prévention ou de soins pour d'autres filières de formation : audioprothésiste, ergothérapeute, orthophoniste, orthoptiste, psychomotricien.

Une formation pour chacun, un avenir pour tous.

▶ FORMATIONS BAC PRO

- Accompagnement soins et services à la personne
- Gestion administration
- Commerce
- Vente
- ARCU (Accueil Relations Clients Usagers)

▶ JOURNÉE PORTES OUVERTES
> SAMEDI 28 MARS 2015

Lycée privé



Lycée des Métiers du Commerce et des Services

Lycée Privé de la CCI Nîmes - 1 ter. avenue Général Leclerc 30000 Nîmes
Tél. 04 66 879 719 - E-mail : lycée@nimes.cci.fr www.nimes.cci.fr



Venez choisir la formation qui vous donne
un métier, un salaire, un avenir !



Formations industrielles par la voie de l'apprentissage

CAP / BAC PRO

- Technicien en Chaudronnerie Industrielle
- Systèmes Électroniques Numériques
- Électrotechnique, Énergie, Équipements, Communicants
- Usinage

Alès, Béziers, Montpellier, Nîmes, Perpignan

www.cfai-languedocroussillon.com

**Journées
portes ouvertes
mercredi 25 février et
mercredi 1^{er} avril 2015
à Baillargues**



CFAI Languedoc Roussillon

Les sections sportives

Les sections sportives scolaires

Elles offrent à **des élèves motivés** un complément de pratique sportive approfondie de niveau départemental voire régional et donnent la possibilité d'atteindre un haut niveau dans une discipline donnée. Elles permettent de concilier études et pratiques sportives renforcées. Depuis 1996, elles remplacent les anciennes sections sport études.

Le secteur de recrutement est local. Il peut être départemental ou régional s'il s'agit d'une section sportive scolaire de la filière sportive régionale. **L'inscription dans ces sections** relève de chaque **établissement**. Elle est traitée dans le respect de la carte scolaire. Des aménagements sont possibles, sous l'autorité du recteur d'académie. Pour candidater, vous devez retirer un dossier dans l'établissement correspondant dès le deuxième trimestre de l'année en cours.

Filières sportives de haut niveau

Les Pôles Espoirs concernent de jeunes sportifs compétiteurs susceptibles d'entrer en équipe de France. Le secteur de recrutement est régional ou interrégional.

Les Pôles France Jeunes sont destinés à un public scolarisé de la seconde à la terminale. Ils constituent une étape intermédiaire entre le Pôle Espoirs et le Pôle France.

Les Pôles France accueillent des sportives et sportifs de haut niveau concourant au niveau national et international. Le secteur de recrutement est national.

Pour de plus amples renseignements, contacter la DRJSCS (Direction Régionale Jeunesse Sports et Cohésion Sociale - DRJSCS34-SPORTS@drjscs.gouv.fr) ou le CREPS - site de Montpellier : 04 67 61 05 22 - site de Font Romeu : 04 68 30 86 60.

Ces pôles permettent aux sportifs et aux sportives de haut niveau de continuer leur scolarité (secondaire, supérieure, technique, technique ou professionnelle) tout en suivant un entraînement de haut niveau.

Liste des sections sportives de lycées

Aude - 11

• Équitation / Football

Lycée Public Jean Durand (voie générale et technologique) - Castelnaudary

• Plongée

Lycée professionnel agricole Martin Luther King, centre Pierre Reverdy - Carcassonne Public

• Rugby

Institut Privé sous contrat agricole Saint-Joseph - Limoux - Lycée Public d'enseignement général et technologique agricole Charlemagne - Carcassonne Lycée Public Diderot - Narbonne

Gard - 30

• Golf

Lycée Public Geneviève De Gaulle-Anthonioz (voie générale et technologique) - Milhaud

• Rugby / Volley-ball

Lycée Public d'enseignement général, technologique et professionnel agricole Marie Durand Rodilhan

Hérault - 34

• Activités physiques pleine nature

Lycée Public d'enseignement général et technologique agricole Frédéric Bazille - Montpellier

• Aviron / Voile

Lycée Privé sous contrat La Merci Littoral (voie générale et technologique) - La Grande Motte

• Escalade

Lycée Public Ferdinand Fabre - Bédarieux

• Football

Lycée Public Jean Moulin (voie générale et technologique) - Béziers

Lycée Privé d'enseignement agricole Bonne terre - Pézenas

• Rugby

Lycée Public Jean Mermoz (voie générale et technologique) - Montpellier

Lycée Public Jean Jaurès (voie générale et technologique) - Saint-Clément de Rivière

• **Waterpolo** (Section sportive expérimentale) - Sète

Lycée Public Joliot-Curie



© Fotolia

© Fotolia



Lozère - 48

• Équitation

LEGTPA Public de la Lozère site Rabelais - Saint-Chély - d'Apcher

• Handball

Lycée Privé sous contrat Notre-Dame (voie générale et technologique) - Mende

Pyrénées-Orientales - 66

• **Athlétisme / Biathlon / Combiné nordique / Équitation / Football / Hockey sur glace / Kitesurf terrestre / Lutte sportive / Parapente / Patinage artistique / Pentathlon / Ski alpin / Ski de fond / Ski free-style / Surf alpin**

Lycée Public climatique et sportif Pierre de Coubertin (voie générale et technologique) Font-Romeu-Odeillo-Via

• Basket

Lycée Public Jean Lurçat (voie générale et technologique) - Perpignan

• **Football (arbitre) / Natation sportive synchro / Voile**

Lycée Public Rosa Luxemburg (voie générale et technologique) - Canet-en-Roussillon

• Rugby

Lycée Public Déodat de Séverac (voie générale et technologique) - Céret

Lycée Public Aristide Maillol (voie générale et technologique) - Perpignan

Lycée Public Charles Renouvier (voie générale et technologique) - Prades

International - Europe - Régional

Sections linguistiques internationales - européennes et orientales - binationales - régionales.

Les sections internationales

Elles accueillent quatre types d'élèves : des élèves d'origine étrangère résidant en France ; des élèves français ayant été scolarisés à l'étranger ; des élèves issus de familles mixtes ; et enfin quelques élèves très motivés. Sélection draconienne, les élèves inscrits doivent parler couramment la langue étudiée. Quatre heures de l'emploi du temps sont réservées à l'enseignement de langue et littérature étrangère. Ces sections conduisent au bac « option internationale » pour les séries générales.

Espagnol : lycée Joffre Montpellier

Anglo Américain : lycée Jules Guesdes Montpellier

Les sections européennes et orientales



Les sections européennes ou de langues orientales sont ouvertes aux collégiens et aux lycéens des voies générale, technologique et professionnelle. Ces élèves motivés sont généralement accueillis **dès la 4^e**. Quelques sections accueillent les élèves dès la 6^e. Cependant, certains élèves peuvent rejoindre le dispositif en seconde.

Ces sections ont pour objectif de favoriser la maîtrise avancée d'une langue vivante par les élèves (arriver à un niveau proche du bilinguisme) et de favoriser l'ouverture à la culture du pays. Au collège et au lycée, **des activités culturelles et d'échanges sont organisées**, visant à faire acquérir aux élèves une connaissance approfondie de la culture du ou des pays dans lesquels est parlée la langue de la section. Au lycée, une ou plusieurs disciplines non linguistiques (DNL) sont totalement ou partiellement enseignées dans la langue étudiée.

***Sections orientales arabe-chinois-japonais : lycée Jules Guesde Montpellier**

Au collège et en lycée général et technologique, les sections européennes existent pour les langues suivantes :

- allemand
- anglais
- espagnol
- italien
- néerlandais
- portugais
- russe

Pour trouver les sections européennes des sections générales et technologiques, se reporter aux pages 23 à 33 du guide, chapitre « Les établissements, leurs formations par département. »

En lycée professionnel, des sections européennes sont ouvertes dans les langues suivantes :

- allemand
- anglais
- espagnol
- italien

Zoom sur les sections européennes en lycée professionnel pour les bac pro

bac pro	Sections Euro Allemand	Sections Euro Anglais	Sections Euro Espagnol
Aude		LP C. Cros - Carcassonne	LP C. Cros - Carcassonne LP G. Eiffel - Narbonne
Gard		LP privé Cévenol - Alès (uniquement pour bac pro gestion-administration) LP Dumas - Alès LP P Langevin - Beaucaire LP privé de la CCI - Nîmes LP privé St Vincent de Paul - Nîmes LP Marie Curie - St Jean du Gard SEP J. Prévert - St Christol lez Alès LP Voltaire - Nîmes	LP Dumas - Alès LP privé Ste Marie - Bagnols sur Cèze LP P. Langevin - Beaucaire LP J. Raimu - Nîmes (section MVP) LP privé St Vincent de Paul - Nîmes LP F. Mistral - Nîmes LP privé de la CCI - Nîmes LP Voltaire - Nîmes LP G. Darboux - Nîmes SEP J.Prévert - St Christol lez Alès

bac pro	Sections Euro Allemand	Sections Euro Anglais	Sections Euro Espagnol
Hérault	LP Charles de Gaulle - Sète	LP Fernand Léger - Bédarieux LP privé sacré-coeur - Béziers (sections tertiaires) LP Jean Moulin - Béziers LP Champollion - Lattes LP privé la Merci Littoral - La Grande Motte (pour Bac pro Commerce) LP Jules Ferry - Montpellier Lycée J. Guesde - Montpellier Lycée Nevers - Montpellier LP Mendès France - Montpellier (tertiaire + électrotechnique) LP C. Allières - Pézenas (commerce, vente) LP Charles de Gaulle - Sète LP Irène et Frédéric Joliot Curie - Sète	LP Jean Moulin - Béziers LP Pompidou - Castelnaud le Iez LP privé la Merci Littoral - La Grande Motte (pour bac pro Commerce) Lycée J.Guesde - Montpellier LP Mendès France - Montpellier (production : MVA option voitures particulières + EEEC, logistique) Lycée Nevers - Montpellier LP C. Allières - Pézenas (compta, secrétariat) LP Charles de Gaulle - Sète LP Jacques Brel - St Pons de Thomières
Lozère		Legta Louis Pasteur - La Canourgue LP privé St Joseph - Marvejols	
Pyrénées-Orientales		Lycée J. Lurçat - Perpignan	LP Ste Louise de Marillac - Perpignan LP Charles Blanc - Perpignan Lycée J. Lurçat - Perpignan LP Déodat de Séverac - Céret (commerce)

Les sections binationales

La formation dispensée dans les sections binationales a pour objet l'acquisition et l'approfondissement de l'aptitude à la communication dans la langue de la section, ainsi que l'acquisition et l'approfondissement de la connaissance de la civilisation du pays partenaire. Elles permettent une double certification européenne.

Section ABIBAC



L'Abibac permet d'obtenir en un examen deux diplômes différents : le baccalauréat français et l'Abitur allemand. Les candidats doivent d'abord obtenir le baccalauréat français avant d'obtenir l'Abitur. Par conséquent, vous pouvez avoir les 2 diplômes ou uniquement le baccalauréat si vous ne réussissez pas les épreuves en allemand, mais jamais l'Abitur seul.

Section ESABAC

Double délivrance du baccalauréat français et de son équivalent italien.

Section BACHIBAC

Double délivrance du baccalauréat français et de son équivalent espagnol.

 ABIBAC Lycée Clemenceau à Montpellier Lycée Daudet à Nîmes Allemagne	 BACHIBAC Lycée Jules Guesde à Montpellier Lycée F. Arago à Perpignan Lycée Albert Camus à Nîmes et Lycée Jacques Prévert à St Christol lez Alès Espagne	 ESABAC Lycée Jules Guesde à Montpellier Italie
---	---	--

Les langues régionales/le catalan - l'occitan



Possibilité d'apprendre le catalan dans les Pyrénées-Orientales (Perpignan) ; l'occitan dans l'Aude, l'Hérault (Lodève) et en Lozère (Langogne).

IMPORTANT : certaines sections font l'objet d'un recrutement particulier : des modalités de sélection (tests, entretiens) s'ajoutent à la procédure d'orientation. Se renseigner auprès de l'établissement.

INFO +

Partir à l'étranger

Partir étudier à l'étranger, choisir un séjour linguistique, trouver un stage, ne sont pas des décisions faciles à prendre. Des appréhensions sur le coût, le niveau en langues requis, la solitude... mais aussi le manque d'informations ? N'hésitez plus, consultez les sites : Ploteus est un portail sur les possibilités d'études et de formation en Europe. Il contient des informations sur 33 pays en différentes langues.



Élève en situation de handicap

Comme tout élève, l'élève de 3^e en situation de handicap doit préparer ses choix d'orientation. Cela implique des questionnements de sa part, pour trouver les formations et les établissements qui répondent à ses besoins particuliers. Pour aller plus loin, 5 questions-réponses.

↘ Qu'est-ce que le handicap ?

Le handicap se définit comme « Toute limitation d'activité ou restriction de participation à la vie en société subie dans son environnement par une personne en raison d'une altération substantielle, durable ou définitive d'une ou plusieurs fonctions physiques, sensorielles, mentales, cognitives ou psychiques, d'un polyhandicap ou d'un trouble de santé invalidant. »

↘ Droit à la compensation

Depuis la loi du 11/02/2005, un droit à la compensation des conséquences du handicap doit s'appliquer en matière d'éducation. Concrètement, cela implique que les élèves reconnus comme étant en situation de handicap peuvent bénéficier de divers dispositifs leur permettant de pallier des difficultés liées au handicap. Le projet personnalisé de scolarisation (PPS), conçu avec l'élève et sa famille, précise le projet d'orientation et les aménagements nécessaires à la compensation du handicap. Un enseignant référent veille à la mise en œuvre du PPS.

↘ Que recouvre la situation du handicap ?

La définition du handicap est susceptible d'englober des situations très variées qui vont au-delà de l'idée parfois restrictive que l'on se fait du handicap. De ce fait, un élève dyslexique ou atteint d'une maladie chronique, par exemple, peut voir sa situation de handicap reconnue comme telle par la maison départementale des personnes handicapées (MDPH) et ainsi bénéficier d'aménagements tout au long de sa scolarité.

↘ Les aides

Il peut s'agir d'aides techniques (par exemple, utilisation de matériel adapté...), d'aides humaines (auxiliaire de vie scolaire), d'aides financières, d'aménagements des études et des examens...

↘ Concernant la voie pro (CAP, bac pro...)

Outre les aménagements de la scolarité et des examens, il existe aussi des dispositions spécifiques relatives aux stages et aux formations suivies en alternance. Il est possible, à partir de 16 ans, de demander à bénéficier de la reconnaissance de la qualité de travailleur handicapé (RQTH). Par ailleurs, l'apprenti ayant la RQTH peut souscrire un contrat d'apprentissage aménagé.

Qui contacter et comment ? Enseignants référents, médecins scolaires et bien sûr maisons départementales des personnes handicapées (MDPH) sont les interlocuteurs et structures incontournables. L'enseignant référent est chargé de la mise en œuvre et de l'évaluation du projet personnalisé de scolarisation (PPS). Il fait aussi le lien entre la famille de l'élève, l'équipe éducative et la MDPH.

Pour plus d'informations sur les dispositifs, il suffit de consulter les sites des directions des services départementaux de l'Éducation nationale. ■



Mon enfant est scolarisé en 3^e, en Ulis, pour troubles des fonctions cognitives ou mentales. Quelles poursuites d'études envisager ensuite ?

Après avoir pris l'avis de ses professeurs, selon ses goûts, ses intérêts et ses capacités d'autonomie, l'enseignant référent pourra proposer plusieurs possibilités à votre enfant. Par exemple :

- entrer dans un dispositif Ulis en lycée ;
- entrer en lycée professionnel dans une classe de préparation au CAP ;
- suivre une formation en alternance dans un centre de formation d'apprentis (CFA), éventuellement adapté aux personnes handicapées ;
- poursuivre une formation professionnelle au sein d'un institut médico-éducatif (IME) ou d'un institut médico-professionnel (IMPRO).

Ces différentes propositions seront discutées lors d'une réunion de l'équipe de suivi de la scolarisation puis soumises à la maison départementale des personnes handicapées (MDPH).

Au lycée, de quelles aides peut bénéficier mon enfant ?

Votre enfant peut bénéficier d'aides techniques (utilisation de matériel adapté), humaines (auxiliaire de vie scolaire), financières et d'aménagements des études et des examens. Dans ce dernier cas, il pourra bénéficier, par exemple, d'une majoration du temps de composition, avec un temps de repos suffisant entre les épreuves.

Mon enfant est reconnu handicapé. Quels sont ses droits ?

La loi du 11/02/2005 a renforcé le droit de l'enfant à la scolarisation en milieu ordinaire en bénéficiant d'aides adaptées. Le projet personnalisé de scolarisation (PPS), arrêté par la commission des droits et de l'autonomie des personnes handicapées (CDAPH) qui siège au sein de la maison départementale des personnes handicapées (MDPH) et avec l'accord de la famille, définit ces aides. Il intègre le projet d'orientation de l'élève, ainsi que les aménagements nécessaires à la compensation de son handicap.

Enfin, la récente loi de refondation de l'école réaffirme que c'est à l'école de s'adapter à la diversité des élèves et non le contraire.

Qu'est-ce qu'une unité localisée pour l'inclusion scolaire (Ulis) ?

Les Ulis sont des dispositifs au sein des collèges et des lycées généraux et technologiques, et professionnels, qui accueillent des élèves en situation de handicap (troubles visuels, auditifs, moteurs, cognitifs, mentaux ou troubles envahissants du développement ou troubles multiples associés).

Pour savoir s'il existe une Ulis près de chez vous, consultez :

www.onisep.fr/handicap recherche thématique « une structure handicap »

Rencontrant des difficultés médicales importantes, comment savoir si les études que j'envisage sont compatibles avec mon état de santé ?

Il est en effet important de prendre en compte votre état de santé ou votre handicap dans vos souhaits d'orientation après la classe de 3^e, afin de construire un projet professionnel que vous pourrez mener jusqu'au bout. Pour cela, profitez du stage en entreprise lors de votre année de 3^e pour observer les conditions de travail, poser des questions aux salariés. Demandez l'avis du médecin de l'Éducation nationale et de votre médecin spécialiste pour connaître les éventuelles incompatibilités. N'hésitez pas à rencontrer le conseiller d'orientation-psychologue, l'enseignant référent, l'équipe éducative et l'équipe de soins pour envisager plusieurs solutions de poursuites d'études et de métiers.

Public

Aude 11

• Lycée professionnel Charles Cros

Carcassonne

Tél. : 04 68 25 63 63

Spécificité(s) : troubles des fonctions cognitives ou mentales (dont les troubles du langage écrit et de la parole)

• Lycée professionnel Gustave Eiffel

Narbonne

Tél. : 04 68 32 84 50

Spécificité(s) : troubles de la fonction auditive / troubles des fonctions motrices (dont les troubles dyspraxiques) / troubles de la fonction visuelle / troubles multiples associés / troubles envahissants du développement (dont l'autisme) / troubles des fonctions cognitives ou mentales (dont les troubles du langage écrit et de la parole)

Gard 30

• Lycée Jean-Baptiste Dumas (voie générale et technologique)

Alès

Tél. : 04 66 78 23 23

Spécificité(s) : troubles des fonctions cognitives ou mentales (dont les troubles du langage écrit et de la parole)

• Lycée Albert Einstein (voie professionnelle)

Bagnols-sur-Cèze

Tél. : 04 66 90 42 00

Spécificité(s) : troubles divers

• Lycée Frédéric Mistral

Nîmes

Tél. : 04 66 04 72 72

Spécificité(s) : troubles des fonctions cognitives ou mentales (dont les troubles du langage écrit et de la parole)

• Lycée professionnel Gaston Darboux

Nîmes

Tél. : 04 66 62 90 30

Spécificité(s) : troubles des fonctions cognitives ou mentales (dont les troubles du langage écrit et de la parole)

Hérault 34

• Lycée Jean Moulin (voie professionnelle)

Béziers

Tél. : 04 67 35 59 23

Spécificité(s) : troubles envahissants du développement (dont l'autisme) / troubles des fonctions cognitives ou mentales (dont les troubles du langage écrit et de la parole)

• Lycée Victor Hugo (voie générale et technologique)

Lunel

Tél. : 04 99 13 70 30

Spécificité(s) : troubles des fonctions cognitives ou mentales (dont les troubles du langage écrit et de la parole)

• Établissement régional d'enseignement adapté Jean-Jacques Rousseau

Montpellier

Tél. : 04 67 10 41 41

Spécificité(s) : troubles des fonctions cognitives ou mentales (dont les troubles du langage écrit et de la parole)

• Lycée polyvalent Georges-Frêche

Montpellier

Tél. : 04 67 13 05 05

Spécificité(s) : troubles des fonctions cognitives ou mentales (dont les troubles du langage écrit et de la parole)

• Lycée Jean Mermoz (voie générale et technologique)

Montpellier

Tél. : 04 67 20 60 00

Spécificité(s) : troubles des fonctions motrices (dont les troubles dyspraxiques)

• Lycée professionnel Jules Ferry

Montpellier

Tél. : 04 67 10 74 01

Spécificité(s) : troubles des fonctions cognitives ou mentales (dont les troubles du langage écrit et de la parole)

• Lycée professionnel Mendès France

Montpellier

Tél. : 04 67 13 35 00

Spécificité(s) : troubles des fonctions cognitives ou mentales (dont les troubles du langage écrit et de la parole)

• Lycée professionnel Charles Alliès

Pézenas

Tél. : 04 67 90 44 20

Spécificité(s) : troubles des fonctions cognitives ou mentales (dont les troubles du langage écrit et de la parole)

• Lycée Irène et Frédéric Joliot-Curie

Sète

Tél. : 04 67 18 66 66

Spécificité(s) : troubles des fonctions cognitives ou mentales (dont les troubles du langage écrit et de la parole)

• Lycée des métiers Charles de Gaulle

Sète

Tél. : 04 67 46 73 00

Spécificité(s) : troubles des fonctions cognitives ou mentales (dont les troubles du langage écrit et de la parole)

Lozère 48

• Lycée général et technologique Emile Peytavin

Mende

Tél. : 04 66 49 18 66

Spécificité(s) : troubles de la fonction auditive / troubles des fonctions motrices (dont les troubles dyspraxiques) / troubles de la fonction visuelle / troubles multiples associés / troubles envahissants du développement (dont l'autisme) / troubles des fonctions cognitives ou mentales (dont les troubles du langage écrit et de la parole)

• Lycée professionnel Emile Peytavin

Mende

Tél. : 04 66 49 18 66

Spécificité(s) : troubles de la fonction auditive / troubles des fonctions motrices (dont les troubles dyspraxiques) / troubles de la fonction visuelle / troubles multiples associés / troubles envahissants du développement (dont l'autisme) / troubles des fonctions cognitives ou mentales (dont les troubles du langage écrit et de la parole)

Pyrénées-Orientales 66

• Lycée Rosa Luxemburg (voie générale et technologique)

Canet-en-Roussillon

Tél. : 04 68 73 72 01

Spécificité(s) : troubles des fonctions motrices (dont les troubles dyspraxiques)

• Lycée Aristide Maillol (voie générale et technologique)

Perpignan

Tél. : 04 68 52 65 65

Spécificité(s) : troubles des fonctions motrices (dont les troubles dyspraxiques)

• Lycée Pablo Picasso (voie générale et technologique)

Perpignan

Tél. : 04 68 50 04 13

Spécificité(s) : troubles de la fonction visuelle

Privé sous contrat

Aude 11

• Institut privé agricole Saint-Joseph

Limoux

Tél. : 04 68 74 60 00

Spécificité(s) : troubles des fonctions motrices (dont les troubles dyspraxiques) / troubles des fonctions cognitives ou mentales (dont les troubles du langage écrit et de la parole)

Gard 30

• Lycée privé Bellevue

Alès

Tél. : 04 66 30 11 77

Spécificité(s) : troubles des fonctions cognitives ou mentales (dont les troubles du langage écrit et de la parole)

• Lycée professionnel Sainte-Marie

Bagnols-sur-Cèze

Tél. : 04 66 39 58 39

Spécificité(s) : troubles des fonctions cognitives ou mentales (dont les troubles du langage écrit et de la parole)

• Lycée privé Emmanuel d'Alzon (voie générale et technologique)

Nîmes

Tél. : 04 66 04 93 00

Spécificité(s) : troubles des fonctions cognitives ou mentales (dont les troubles du langage écrit et de la parole)

• Lycée privé Saint-Vincent de Paul (voie professionnelle)

Nîmes

Tél. : 04 66 36 50 90

Spécificité(s) : troubles des fonctions motrices (dont les troubles dyspraxiques) / troubles des fonctions cognitives ou mentales (dont les troubles du langage écrit et de la parole)

Hérault 34

• Institut Saint-Hilaire Institut médico-professionnel

Florensac

Tél. : 04 67 77 00 01

Spécificité(s) : troubles des fonctions cognitives ou mentales (dont les troubles du langage écrit et de la parole)



Pour aller plus loin...

Des sites utiles à consulter sur le Net !

- **Site de la fonction publique**
www.fonction-publique.gouv.fr
- **Centre national de la fonction publique territoriale**
www.cnfpt.fr
- **Académie de Montpellier**
www.ac-montpellier.fr
- **Enseignement à distance (CNED)**
www.cned.fr
- **Maisons départementales des personnes handicapées (MDPH)**
www.mdph.fr
- **CRIJ**
Centre régional information jeunesse du Languedoc-Roussillon
www.crij-montpellier.com
- **Armées**
www.defense.gouv.fr/air
www.defense.gouv.fr/terre
www.defense.gouv.fr/marine
www.marine-marchande.net
- **Gendarmerie nationale**
www.defense.gouv.fr/gendarmerie

Apprentissage

- **l'apprentissage avec la Région Languedoc-Roussillon**
www.laregion.fr/96-l-apprentissage.htm
- **La bourse de l'apprentissage en Languedoc-Roussillon**
www.apprentissage.lr.fr

Agriculture, environnement

- **Chambre régionale d'agriculture du Languedoc-Roussillon**
www.languedocroussillon.chambagri.fr
- **Direction régionale de l'alimentation, de l'agriculture et de la forêt du Languedoc-Roussillon**
<http://draaf.languedoc-roussillon.agriculture.gouv.fr>
- **Le bois en Languedoc-Roussillon**
www.arfbois.com
- **Les entreprises agroalimentaires de la région**
www.agroalimentaire-lr.com
- **Ministère de l'écologie, du développement durable**
www.developpement-durable.gouv.fr

Sports

- **DRJSCS**
Direction régionale de la jeunesse, des sports et de la cohésion sociale du Languedoc-Roussillon
www.languedoc-roussillon.drjscs.gouv.fr/

- **Métiers-sport**
www.metier-sport.com
- **Les métiers du cheval**
www.lesmetiersducheval.com

Commerce, distribution

- **CCI chambre de commerce et d'industrie du Languedoc-Roussillon**
www.languedoc-roussillon.cci.fr
- **les métiers du commerce**
www.metiersducommerce.fr
- **les professionnels du négoce**
www.mybtob.fr
- **Observatoire de l'évolution des métiers de l'assurance**
www.metiers-assurance.org
- **Observatoire des métiers de la banque**
www.observatoire-metiers-banque.fr

Art, artisanat

- **CMA Chambre des métiers et de l'artisanat Languedoc-Roussillon**
www.cma-languedocroussillon.fr
- **INMA**
Institut national des métiers d'art
www.institut-metiersd'art.org
- **Portail de l'artisanat**
www.artisanat.fr

Automobile, logistique, transport

- **Les métiers de l'automobile, du camion et du 2 roues**
www.metiersdelauto.com
- **Formation professionnelle transport**
www.aft-iftim.com
www.promotrans.fr
- **Formation et emploi maritime**
www.cluster-maritime.fr/fr

Industries

- **Les métiers du froid**
www.lesmetiersdufroid.fr
- **UIC - Union des industries chimiques**
www.uic.fr
- **Portail de la plasturgie**
www.allize-plasturgie.org
- **Union des industries et des métiers de la métallurgie Languedoc-Roussillon**
www.uimmlr.fr
- **Fédération des industries nautiques**
www.fin.fr
- **Les métiers du spatial**
<http://metiers-du-spatial.com>

Bâtiment, travaux publics

- **Planète TP, tout sur les travaux publics**
www.planete-tp.com

Santé, social

- **Métiers et diplômes de travail social**
www.social-sante.gouv.fr
- **Les industries de santé**
www.imfis.fr
- **Concours des métiers du secteur social**
www.cpes.fr

Informatique

- **Passinformatique**
Le site passerelle vers les métiers de l'informatique et des télécommunications
www.passinformatique.com

SITES ET SERVICES ONISEP

- **ONISEP**
www.onisep.fr
- **Objectif égalité**
<http://objectifegalite.onisep.fr>
- **Folios**
www.environnementnumeriquedetravail.fr
onglet Services/Folios
- **Mon orientation en ligne, des conseillers à votre écoute, par mail, tchat et téléphone**
www.monorientationenligne.fr
- **Ma seconde chance**
masecondechance.onisep.fr
- **Les cordées de la réussite**
www.cordeesdelareussite.fr
- **La librairie de l'Onisep**
<http://librairie.onisep.fr>
- **Mes infos par région**
www.onisep.fr/Mes-Infos-regionales
- **Téléchargements guides nationaux**
www.onisep.fr/Guides-d-orientation
- **Les métiers du sport avec l'Onisep**
www.onisep.fr/Decouvrir-les-metiers/Des-metiers-par-secteur/Sport-loisirs-Tourisme/Sport-des-professionnels-de-plus-en-plus-qualifies

- **Ma voie économique**
<http://mavoieeconomique.onisep.fr>
- **Ma voie littéraire**
<http://mavoielitteraire.onisep.fr>
- **Ma voie scientifique**
<http://mavoiescientifique.onisep.fr>
- **Ma voie pro**
www.onisep.fr/Voie-Pro
- **Ma voie pro Europe**
<http://mavoieproeurope.onisep.fr>
- **Formation et handicap avec l'Onisep**
www.onisep.fr/Formation-et-handicap
- **Mon industrie**
<http://monindustrie.onisep.fr>

ONISEP LES SITES EN RÉGION

- **Onisep Languedoc-Roussillon**
www.onisep.fr/montpellier
- **Lycéens en Languedoc-Roussillon**
www.lyceens-languedoc-roussillon.fr
- **Onisep Plus Apprentissage**
www.onisep.fr/Mes-Infos-regionales/Languedoc-Roussillon/Publications/Le-magazine-ONISEP
- **Téléchargements guides régionaux**
www.onisep.fr/Mes-Infos-regionales/Languedoc-Roussillon/Publications/Guides-en-telechargement
- **Jeu-concours L'avenir s' imagine !**
www.lavenirsimagine.com
- **100 métiers en région**
www.100metiersenregionlr.fr

SUIVEZ NOUS SUR LES RÉSEAUX SOCIAUX :

- **Facebook :**
www.facebook.com/Onisep.LR
www.facebook.com/lavenir.simagine
www.facebook.com/lyceenslanguedoc.roussillon
- **Twitter**
twitter.com/Onisep_LR





Portes Ouvertes
Samedi 21 mars
9h à 17h

Collège - Lycée

FILIÈRE SCIENTIFIQUE

Bac S
 Bac STAV
 Bac Pro Laboratoire

FILIÈRE SERVICE/VENTE

Capa SMR
 Bac Pro SAPAT
 Bac Pro Conseil Vente

FILIÈRE FORÊT

Bac Pro Forêt
 Capa Bûcheronnage



Internat et Ramassages Scolaires
Section Sportive Rugby

04.68.74.60.00
www.saint-joseph-limoux.com



Etablissement privé sous contrat avec l'Etat



École Préparatoire aux Carrières Sociales

**LYCÉE
 DES MÉTIERS**

- ★ BAC PRO Accompagnement Soins et Services à la Personne
- ★ BAC PRO Services de Proximité et Vie Locale
- ★ Première et Terminale Sciences et Technologies de la Santé et du Social
- ★ FCIL Préparation aux concours d'entrée des Instituts de Formation aux Soins Infirmiers
- ★ BTS Économie Sociale et Familiale
- ★ Classes préparatoires aux concours d'entrée des écoles paramédicales et sociales



PARC EUROMÉDECINE
 94 rue Pierre Flourens
 34098 MONTPELLIER Cedex 05
Tél. 04 67 10 42 00
 lpp.turgot@free.fr

www.lppturgot.com



Internat - Demi Pension - Externat

• BAC STI 2D (options S.I.N et E.E)
 POST-BAC • BTS Technico Commercial
 Négoce de biens et de Services Industriels

SECTEUR TERTIAIRE

Section européenne

BAC PRO Gestion Administration

BAC PRO Commerce

SECTEUR INDUSTRIEL

BAC PRO ELEEC (Électrotechnique Énergie Équipements Communicants)

BAC PRO SEN (Systèmes Électroniques Numériques)

**Partenaire avec vous pour votre
 RÉUSSITE PROFESSIONNELLE**

www.lycee-sacrecoeur-beziers.com
 46, boulevard d'Angleterre / 34500 BEZIERS
 Tél. : 04 67 49 83 40 / Fax : 04 67 49 83 44



Lycée André ALQUIER
*École des métiers de la Forêt
 et de l'Environnement*

De la 4^{ème} au BTSA
 dans le Secteur Forestier et Entretien
 des Espaces Ruraux

Portes Ouvertes

Samedi 21 mars 2015 de 9h00 à 17h00

- 4^{ème} et 3^{ème} de l'Enseignement Agricole
- Seconde Professionnelle Aménagement (Forêt et Entretien des Espaces Ruraux)
- BAC PRO Gestion des Milieux Naturels et de la Faune
- BAC PRO Gestion et Conduite des Chantiers Forestiers
- CAPA Travaux de Bûcheronnage

Tél : 05.63.98.31.10

Le Pont Neuf 81240 SAINT-AMANS-SOULT

Web : <http://lyceeforestier.com>

E-mail : lyceeandrealquier@orange.fr

Etablissement privé sous contrat d'association avec le Ministère de l'Agriculture et de la Pêche

Centres d'Information et d'Orientation

Des services publics gratuits qui dépendent du ministère de l'éducation nationale, présents partout en France.

Ouverts à tous, jeunes et adultes, scolaires ou non, ils ont pour mission d'informer et de conseiller le public sur des questions liées à l'orientation scolaire et professionnelle.

En Languedoc-Roussillon, les conseillers d'orientation-psychologues des **21 Centres d'Information et d'Orientation** de l'académie de Montpellier et du **Service d'Information et d'Orientation (SIO)** du Lycée Comte de Foix d'Andorre offrent des services personnalisés en CIO et en établissements scolaires :

- Accueil, conseils individualisés et information des publics scolaire et adulte sur les possibilités d'études en formation initiale et continue.
- Diagnostic, orientation ou réorientation des élèves présentant des difficultés scolaires ou d'intégration.
- Bilans d'orientations et d'élaboration de projets.
- Accueil de classes en CIO en vue de sensibiliser les élèves à la recherche documentaire et à l'élaboration de projets.
- Informations collectives dans les établissements scolaires dans le cadre du PIIODMEP, découverte des métiers, sensibilisation aux différents rouages du système éducatif...
- Rôle de Conseillers techniques auprès des chefs d'établissement et des personnels.
- Les CIO sont ouverts au public pendant les vacances scolaires.



Publics en situation de handicap, les centres d'information et d'orientation vous accueillent !

Dans les CIO, pour les personnes en situation de handicap, l'accent est mis sur l'accueil et le conseil visant à la construction de parcours de formation, en s'efforçant de prendre en compte l'ensemble des besoins en termes d'adaptation et d'intégration scolaire.

L'accès des personnes à mobilité réduite (en fauteuil) est favorisé (rampes d'accès...)

Pour en savoir plus, rendez-vous sur le site www.onisep.fr/montpellier.

INFO +

Annuaire des CIO en Languedoc-Roussillon :

<http://www.acmontpellier.fr/sections/orientation/connaitre-services-d3446/cio-accueil>

■ Les CIO en Languedoc-Roussillon

Aude 11

Carcassonne 11000

56, avenue Henri Goût
04 68 10 21 00 - ce.0110035d@ac-montpellier.fr

Castelnau-d'Audoubert 11400

9, rue des Moulins
04 68 23 02 54 - ce.0110843g@ac-montpellier.fr
www.ac-montpellier.fr/ciocastelnau

Limoux 11300 (antenne)

Espace Jean-Jaurès - 9, rue Bourrierie
04 68 31 28 79
ce.0110893i@ac-montpellier.fr
www.ac-montpellier.fr/ciocastelnau

Narbonne 11100

3A, bd Marcel Sembat
04 68 32 61 75 - ce.0110036e@ac-montpellier.fr

Gard 30

Alès 30100 "Le Moulin"

8, Quai Boissier de Sauvages
04 66 56 46 70 - ce.0300061d@ac-montpellier.fr

Bagnols-sur-Cèze 30200

294, avenue Vigan-Braquet
04 66 89 53 93 - ce.0300992r@ac-montpellier.fr

Le Vigan 30120

11, rue du Palais
04 99 92 01 72 - ce.0301647c@ac-montpellier.fr

Nîmes 30000 (Nîmes Centre)

11, Place du 8 Mai
04 66 29 03 81 - ce.0300060c@ac-montpellier.fr
www.cio-nimes-centre.ac-montpellier.fr

Nîmes 30907 cedex (Nîmes Ouest)

Résidence Universitaire Rue Matisse
04 66 27 95 00 - ce.0301328f@ac-montpellier.fr

Hérault 34

Béziers 34500

16, bd Maréchal Leclerc
04 67 62 45 04 - ce.0340097w@ac-montpellier.fr

Lunel 34400

2, cours Gabriel Péri
04 67 83 56 83 - ce.0341426r@ac-montpellier.fr

Montpellier 34080

(Montpellier Celleneuve)

Zac de la Fontaine
356, Quai Louis Le Vau
04 67 75 74 50 - ce.0341619a@ac-montpellier.fr

Montpellier 34000 (Montpellier Centre)

820, av. Villeneuve d'Angoulême
04 67 91 32 55 - ce.0340096v@ac-montpellier.fr
www.cio-montpellier-centre.ac-montpellier.fr

Montpellier 34000 (Montpellier Est)

180, rue d'Argencourt
04 67 79 75 70 - ce.0341482b@ac-montpellier.fr

Pézénas 34120

Place Boby Lapointe - BP 4
04 67 98 85 74 - ce.0341033n@ac-montpellier.fr

Sète 34204 cedex

10, rue du Palais - BP 421
04 67 18 34 18 - ce.0340098x@ac-montpellier.fr
www.ac-montpellier.fr/ciosete

Lozère 48

Mende 48000

Rue de l'Espérance
04 66 65 05 17 - ce.0480020i@ac-montpellier.fr
www.cio-mende.ac-montpellier.fr

Pyrénées-Orientales 66

Céret 66400

20, avenue Sageloli
04 68 87 02 07 - ce.0660575s@ac-montpellier.fr

Perpignan 66020 cedex

(Perpignan Centre)
13, rue Dr Zamenhof - BP 923
04 68 34 90 84 - ce.0660042m@ac-montpellier.fr

Perpignan Sud

43 bis, avenue Jean Giraudoux
66103 Perpignan Cedex
04 68 50 20 86 - ce.0660667s@ac-montpellier.fr

Prades 66501 cedex

32, avenue Pasteur
04 68 05 32 00 - ce.0660463v@ac-montpellier.fr

Andorre

Principat d'Andorra

Service d'Information et d'Orientation
Lycée "Comte de Foix" - BP 129
25 carrer Prada Motxilla
AD503 ANDORRA LA VELLA
00 376 872 534 - Fax 00 376 872 517 sio.lcf@andorra.ad



■ Les CFA en Languedoc-Roussillon

Aude 11

- **CFA Agricole de l'Aude**
- Site de Carcassonne
Route de St-Hilaire,
11000 **CARCASSONNE**
04 68 11 91 19 - www.epl.carcassonne.educagri.fr
- Site de Castelnaudary
935 avenue du Docteur Laënnec,
11491 **CASTELNAUDARY**
04 68 94 59 00
- **CFAl Henri Martin**
22 Avenue des genêts - La Roumenguière
BP 11205 - **LÉZIGNAN - CORBIÈRES** cedex
04 68 11 22 14
- Site de Limoux
Place du Général Leclerc,
11300 **LIMOUX**
04 68 20 16 46
- Site de Narbonne
Centre Pierre Reverdy,
11782 **NARBONNE** cedex
04 68 41 36 39
- **CFA interprofessionnel de la CCI**
Chemin Ste Marie,
11000 **CARCASSONNE**
04 68 71 38 76 - www.carcassonne.cci.fr
- **CFA du BTP**
Chemin de St Estève,
11204 **LÉZIGNAN CORBIÈRES**
04 68 27 84 00 - www.btpcfa11.com
- **CFA interprofessionnel**
Avenue des Genêts,
11205 **LÉZIGNAN CORBIÈRES**
04 68 11 22 00 - www.cm-aude.fr
- **CFA des métiers du sport**
8 Avenue du Maréchal Foch,
11100 **NARBONNE**
04 68 71 38 76
- **CCI Sud Formation CFA LR**
Établissement de Narbonne
67 Avenue de Croix Sud - ZI Croix Sud
11000 **NARBONNE**
04 68 42 71 39 - www.sudformation.cci.fr
- **CCI Sud Formation CFA LR**
Établissement de Carcassonne
Chemin Sainte Marie - CS 30011 Cedex
11890 **CARCASSONNE**
04 68 71 38 76 - www.sudformation.cci.fr

Gard 30

- **CCI Sud Formation CFA LR**
Établissement d'Alès
270 quai des Prés-Rasclaux,
30105 **ALÈS**
04 68 91 21 21 - www.sudformation.cci.fr
- **CFA agricole du Gard**
Avenue Yves Cazeaux
30230 **RODILHAN**
04 66 20 33 09
- **CCI Sud Formation CFA LR**
de Nîmes
90 allée Jacques Cartier,
30320 **MARGUERITES**
04 66 87 97 59 - cfa.nimes@sudformation.cci.fr

- **CFA BTP30**
Z.I., 135 avenue Antoine Emile
30340 **MÉJANES-LES-ALÈS**
04 66 61 30 92 - www.btpcfa30.com
- **CFA des maisons familiales et rurales**
Mas de l'Agriculture, ZAC Mas des Abeilles
1120 route de St Gilles,
30932 **NÎMES** cedex 9
04 66 04 77 38 - www.mfr.asso.fr
- **CFA national des compagnons du devoir**
3 chemin du compagnon,
30900 **NÎMES**
0811 659 919
compagnonsnimes@compagnons-du-devoir.com
- **CFA des métiers**
904 avenue Maréchal Juin, CS 83012
30908 **NÎMES** cedex 2
04 66 62 80 30 - www.cma-gard.fr
- **CFA Emmanuel d'Alzon**
11 rue Ste Perpétue, 30020 **NÎMES** cedex
04 66 04 93 00 - www.dalzon.com
- **CFA du transport et de la logistique**
545 ave Frédéric Bartholdi
ZI Grézan 30000 **NÎMES**
04 66 84 71 58 - heleneverbeque@aft-iftim.com
- **AFT - IFTIM**
Mas des Rosiers, Rue du Moulin Vedel
30000 **NÎMES**
04 66 84 71 58
- **CFA agricole du Gard Rodilhan**
Avenue Y. Cazeau,
30230 **RODILHAN**
04 66 20 33 09 - www.epleanimesrodilhan.fr
- **CFAA**
MFREO Le Grand Mas, BP 08
30100 **UZÈS**
04 66 22 18 26
- **CFA des Métiers d'arts céramiques**
Rue du Temple
30700 **ST-QUENTIN LA POTERIE**
04 66 03 02 75 - www.arts-ceramiques.com
- **CFA des MFR de St Hippolyte du Fort**
24 route d'Alès
30170 **ST HIPPOLYTE DU FORT**
04 66 71 53 05
- **CFA privé Emmanuel d'Alzon**
Château de Candiac,
30600 **VESTRIC**
04 66 73 13 02

Hérault 34

- **CFA des Compagnons du Devoir**
469 rue du contrôle,
346670 **BAILLARGUES**
04 67 16 08 99
- **CFAA de l'Hérault**
Antenne de Béziers, Domaine de Montflourès
34500 **BÉZIERS**
04 67 28 46 69
- **CCI Sud Formation CFA LR**
Établissement de Béziers
Rue Joliot Curie ZA le Capiscot
CS 40371
34500 **BÉZIERS**
04 67 80 97 09 - www.sudformation.cci.fr
- **Antenne CFA interprofessionnel**
rue Joliot Curie,
34500 **BÉZIERS**
04 67 80 97 09
- **Antenne CFA hôtelier**
rue de Chiclana,
34500 **BÉZIERS**
04 67 80 97 09
- **CFAl LR**
Zac Aftalion - 14, rue François Perroux -
CS 9002834 748 **BAILLARGUES** CEDEX
<http://www.cfa-languedocroussillon.com/>
www.cfa-languedocroussillon.com
- **IFRIA-LR**
1 chemin de Borie -
Parc de Bellegarde, Bât B
34170 **CASTELNAU LE LEZ**
04 99 74 28 00 - contact@ifria-lr.com
www.ifria-lr.com
- **CFA du bâtiment et des Travaux Publics**
375 rue Emile Picard,
34080 **MONTPELLIER**
04 67 84 51 61 - www.apprentissagebtp.com
- **CCI Sud Formation CFA LR**
Etablissement de Montpellier
Commerce et Distribution/Hôtellerie Restauration
2300, avenue des moulins
34185 **MONTPELLIER** cedex 4
04 67 10 25 73
www.sudformation.cci.fr
- **CFA de l'Éducation nationale de l'Hérault**
717 avenue Jean Mermoz cedex 2,
34060 **MONTPELLIER** CS 29007
04 67 20 60 90
- **CFA des métiers de la Poste en Méditerranée (hors les murs)**
Parc du Millénaire, Bât. 11,
Avenue Albert Einstein
34000 **MONTPELLIER**
04 67 99 49 65 ou 04 91 13 25 40
www.formaposte.com
- **CFA « Métiers territoriaux » (au CNFTP)**
337 rue des Apothicaires - Parc Euromédecine
34196 **MONTPELLIER** cedex 5
04 67 61 77 85
- **CFAA Montpellier**
921 avenue Agropolis,
34093 **MONTPELLIER** cedex 5
04 67 60 97 85 - www.epl.agropolis.fr/cfa
- **CFA du transport et de la logistique**
Parc d'Activité Méditerranée,
impasse Gérard Dupont
34470 **PÉROLS**
04 67 68 69 83 - heleneverbeque@aft-iftim.com
- **CCI Sud Formation CFA LR et CFA Sud Tourisme**
99 impasse Adam Smith
Bât B - CS 81000
34477 **PÉROLS**
04 67 13 68 00
www.sudformation.cci.fr

- **CFA Nicolas Albano**
rue Mirabeau, BP 176
34200 **SÈTE**
04 99 57 60 35
cfa.accueil@cfavilledesete.fr
www.cfamunicipaladesete.fr
- **CCI Sud Formation CFALR**
Ets de Sète
278 Avenue du Maréchal Juin CS 97004
34203 **SÈTE** Cedex
04 67 46 28 28 - www.sudformation.cci.fr

Lozère 48

- **CFA des MFR**
Antenne de Javols
Route d'Aumont
48130 **JAVOLS**
mfrjavols@mfr.asso.fr
<http://www.ecoleforestiere-javols.com>
48130 **AUMONT AUBRAC**
04 66 42 84 21
- **CFAA agricole de la Lozère**
1 avenue des Martyrs de la Résistance
48100 **MARVEJOLS**
04 66 32 02 39 - www.eplealozere.net
- **CFA interprofessionnel**
Rue de l'apprentissage
48000 **MENDE**
04 66 49 04 76 - jf.rivault@cma-lozere.fr
- **CCI Sud Formation CFALR**
Établissement de Lozère
16 Bd du Soubeyran BP 81
48002 - **MENDE** Cedex
04 66 49 00 33

Pyrénées-Orientales 66

- **CFA du BTP**
205 rue Félix Trombe,
66100 **PERPIGNAN**
04 68 55 38 88 - www.cfa-btp66.com
- **CFA interprofessionnel**
7 boulevard du Conflent,
66962 **PERPIGNAN** cedex 9
04 68 35 87 97
- **AFT-IFTIM**
325 avenue de Milan,
ZI St-Charles, BP 5006,
66000 **PERPIGNAN**
04 68 54 95 63
- **CCI Sud Formation CFALR Ets de Perpignan**
Avenue Paul Pascoët(Orle) - BP 90443 -
66004 **PERPIGNAN** Cedex
04 68 56 62 20
www.sudformation.cci.fr
- **CFAA des Pyrénées-Orientales**
Boulevard des Pyrénées,
66600 **RIVESALTES**
04 68 64 89 77 - www.eplea66.educagri.fr
- **CFA du transport et de la logistique**
325 avenue de Milan
ZI St Charles
66000 **PERPIGNAN**
04 68 54 95 63
carolinechavance@aft-iftim.com

■ Établissements scolaires

Aude 11

- **Lycée des métiers Charles Cros**
rue M.Vergès - BP 1055
11870 **CARCASSONNE** cedex
04 68 25 63 63 - www.lyc-cros.net
- **LEGTA Charlemaigne**
Route de St Hilaire
11000 **CARCASSONNE**
04 68 11 91 19 - www.epl-carcassonne.fr
- **Lycée polyvalent des métiers Jules Fil**
1 boulevard Joliot Curie - BP 57
11021 **CARCASSONNE** cedex
04 68 47 82 66 - www.lyceejulesfil.fr
- **Lycée Paul Sabatier**
36 rue Alfred de Musset
11802 **CARCASSONNE** cedex 9
04 68 25 24 16 - www.lyc-paul-sabatier.org

- **Ensemble scolaire Saint Louis**
- Lycée professionnel privé St-François
2 rue des Amidonniers
11000 **CARCASSONNE**
04 68 11 49 99
www.lycee-saintfrancois.com
- Lycée Saint-Louis GT/site St Stanislas
77 rue Aimé Ramond
11000 **CARCASSONNE**
04 68 11 46 36
www.lycee-saint-louis-carcassonne.fr
- **Lycée des métiers de l'habitat et des travaux publics François Andréoussy**
BP 81402 - 1 rue Saint François
11400 **CASTELNAUDARY**
04 68 23 14 78
- **LEGTA Pierre-Paul Riquet**
935 avenue du Docteur Laënnec - BP1101
11491 **CASTELNAUDARY** cedex
04 68 94 59 00 - www.epl.lauragais.educagri.fr

- **Lycée polyvalent Jean Durand**
Avenue Docteur Laënnec
11493 **CASTELNAUDARY** cedex
04 68 94 53 00 - www.lycée-jeandurand.com
- **Lycée d'enseignement professionnel agricole privé l'Amandier**
8 avenue Clemenceau
11200 **LÉZIGNAN-CORBIÈRES**
04 68 27 17 40
- **Institut agricole privé St Joseph**
Avenue André Chenier - BP 97
11303 **LIMOUX** cedex
04 68 74 60 00
www.communication@saint-joseph-limoux.com
- **Lycée Jacques Ruffié**
Esplanade François Mitterand
11303 **LIMOUX** cedex
04 68 31 05 08
www.lycee-jacquesruffie.fr

- **Lycée professionnel agricole Martin Luther King**
Centre Pierre Reverdy
Voie de l'Étang
11000 **NARBONNE** cedex
04 68 41 30 15
- **Lycée polyvalent privé Beau Séjour**
16 rue Michelet
11108 **NARBONNE** Cedex
04 68 32 04 13 - www.lycée-beausejour.com
- **Lycée Diderot Eiffel**
2 rue Jean Moulin
11108 **NARBONNE** cedex
04 68 32 84 00
www.lyc-diderot-eiffel-narbonne.ac-montpellier.fr
- **Lycée Docteur Lacroix**
Rue Gay Lussac
11100 **NARBONNE**
04 68 90 37 50
www.lyceedocteurlacroix.fr



• **Lycée d'enseignement professionnel agricole privé**

8 boulevard des Pins
11170 PEZENS

04 68 24 90 35

• **Lycée professionnel de Quillan**

1 avenue Edouard Herriot
11500 QUILLAN

04 68 20 28 68

• **LEAP La Rouatière**

11400 SOULHANELS

04 68 60 03 61 - <http://lyceedequillan.fr>

Gard 30

• **Lycée privé Bellevue**

11 rue de la glacière

30100 ALÈS

04 66 30 11 77 - www.institution-bellevue.fr

• **Lycée privé Cévenol**

3 quai Boissier de Sauvages

30100 ALÈS

04 66 86 11 71 - www.lppcevenol.com

• **Lycée polyvalent Jean-Baptiste Dumas**

Place de Belgique

30104 ALÈS Cedex

04 66 78 23 23 - www.lycee-ales.fr

• **Lycée privé des métiers de la Salle**

17 place Henri Barbusse

30100 ALÈS

04 66 56 24 25

www.lyceedelasalle.com

• **Lycée polyvalent Albert Einstein**

354 avenue Vigan Braquet

30205 BAGNOLS-SUR-CÈZE cedex

04 66 90 42 00 - www.lycee-einstein.fr

• **Lycée professionnel privé Ste Marie**

Impasse des Récollets

30200 BAGNOLS-SUR-CÈZE

04 66 39 58 39

www.lppbsm.eu

• **Lycée professionnel Paul Langevin**

21 rue de la Redoute

30300 BEAUCAIRE

04 66 59 14 14

www.lppl-beaucaire.fr

• **Institut d'Alzon**

6 rue de la République

30300 BEAUCAIRE

04 66 59 21 24

• **MFR privée du Pont du Gard Les Codés Bas**

Route d'Uzès

30210 CASTILLON DU GARD

04 66 37 09 32

• **MFR privée Petite Camargue**

350, route des Plages

30660 GALLARGUES LE MONTUEUX

04 66 35 26 62

• **Lycée professionnel privé Pasteur**

3 rue Pasteur

30110 LA GRAND-COMBE

04 66 34 06 72

• **Association régionale de formation de l'Aigoual ARFA**

30750 LANUÉJOLS

04 67 82 70 13

• **Lycée polyvalent André Chamson**

1 avenue Jean Jaurès

30120 LE VIGAN cedex

04 67 81 01 77

• **MFR privée La Pinède**

Lieu-dit La Granelle - RD 6085

30320 MARGUERITES

04 66 75 33 39

• **Lycée d'enseignement professionnel agricole privé**

Route de Bezouce

30840 MEYNES

04 66 57 59 37

• **Lycée polyvalent G. de Gaulle-Anthonioz**

43 rue du Moulin

30540 MILHAUD

Tél 04 66 74 62 10 - www.milhaud.fr

• **Lycée polyvalent Ernest Hemingway**

98 boulevard Jean Jaurès

30900 NÎMES

04 66 04 93 73

www.lyc-hemingway-nimes.ac-montpellier.fr

• **Lycée privé de la CCI**

1 ter avenue du général Leclerc

30000 NÎMES

04 66 87 97 19 - www.cci.fr

• **Lycée GT Alphonse Daudet**

3 boulevard Victor Hugo

30039 NÎMES cedex

04 66 36 34 34

www.lyceedaudet.fr

• **Lycée GT Dhuoda**

Lycée des métiers, sciences de l'habitat et du développement durable

17 rue Dhuoda BP 17155

30913 NÎMES cedex 2

04 66 04 85 85 -

www.lycee-dhuoda.com-nimes.com

• **Lycée privé Emmanuel d'Alzon**

11 rue Sainte Perpétue

30020 NÎMES cedex

04 66 04 93 00 - www.dalzon.com

• **Lycée des métiers Frédéric Mistral**

457 ancienne route de Générac

30913 NÎMES cedex 2

04 66 04 72 72

• **Lycée professionnel Gaston Darboux**

7 rue Jules Raimu

30908 NÎMES cedex 2

04 66 62 90 30

• **Lycée des métiers Frédéric Mistral J. Raimu**

12 rue Jules Raimu CS 13 023

30908 NÎMES cedex 2

04 66 64 20 33

• **Lycée professionnel Voltaire**

399, rue Bellini

30903 NÎMES cedex

04 66 28 76 76 - www.lyc-voltaire-nimes.ac-montpellier.fr

• **Lycée GT Albert Camus**

51 avenue Georges Pompidou

30911 NÎMES cedex

04 66 62 91 71

www.lyc-camus-nimes.ac-montpellier.fr

• **Lycée GT Philippe Lamour**

36 Rue de l'Occitanie

30001 NÎMES cedex 5

04 66 38 86 00 - www.lycee-lamour.fr

• **Lycée privé St Stanislas - Sacré Cœur**

16 rue des Chassaintes

30900 NÎMES cedex

04 66 67 34 57 - www.saintstanislas.fr

• **Lycée privé polyvalent Saint Vincent de Paul**

3 boulevard de Bruxelles

30020 NÎMES cedex 1

04 66 36 50 90

www.vincentdepaul30.com

• **CEGTPA Marie Durand**

Domaine de Donadille

30230 RODILHAN

04 66 20 67 67

• **Lycée polyvalent Jacques Prévert**

1 place Lucie Aubrac

30380 SAINT-CHRISTOL-LÈS-ALÈS

04 66 60 08 50 - www.lyceeprevert.fr

• **Lycée professionnel hôtelier Marie Curie**

Route de Florac

30270 ST JEAN DU GARD

04 66 85 30 85

• **Lycée Charles Gide**

Place Adolphe Bosc

30700 UZÈS

04 66 22 13 67

• **Lycée des métiers d'art**

1 Place de Verdun BP 91105

30703 UZÈS cedex

04 66 03 21 60

www.lyc-guynemer-uzes.ac-montpellier.fr

• **Maison familiale rurale privée**

Le Grand Mas - Chemin du grand Mas

30703 UZÈS

04 66 22 18 26

www.mfr-uzes.com

• **MFR privée La Gardonnenque**

Route de Deaux

30360 VÉZÉNOBRES

04 66 83 50 55

• **Lycée général et technologique Jean Vilar**

616, avenue du Dr Paul Gache

30400 VILLENEUVE LEZ AVIGNON

04 90 14 22 00 - www.jeanvilar.net

• **LEP d'Alyou Caudiac**

Château de Caudiac

30600 VESTRIC

04 66 73 13 02

Hérault 34

• **Lycée polyvalent Auguste Loubatières**

Boulevard Jean Monnet, BP 60109

34304 AGDE cedex

04 67 01 09 09

• **Lycée Ferdinand Fabre**

Boulevard Jean Moulin

34600 BÉDARIEUX

04 67 23 30 60 - www.lyc-fabre-bedarieux.ac-montpellier.fr

• **Lycée professionnel privé le Parterre**

17 rue Courbezou

34600 BÉDARIEUX

04 67 23 20 00 - notredame-leparterre@orange.fr

• **Lycée professionnel Fernand Léger**

63 route de Clermont l'Hérault

34600 BÉDARIEUX

04 67 95 59 60

• **Lycée Henri IV**

Rue Ignace Brunel

34543 BÉZIERS cedex

04 67 49 10 46 - www.henriiv.fr

• **Lycée professionnel Jean Mermoz**

25 rue Ferdinand de Lesseps

34500 BÉZIERS

04 67 30 36 21

www.lyc-mermoz-beziers.ac-montpellier.fr

• **Lycée polyvalent Jean Moulin**

Av. des Martyrs de la Résistance

34521 BÉZIERS cedex

04 67 35 59 35 - www.lycee-trinite-beziers.fr

• **Lycée privé La Trinité**

6 avenue Jean Moulin BP 158

34503 BÉZIERS cedex

04 67 49 89 89

• **Lycée professionnel privé Sacré-Coeur**

46 boulevard d'Angleterre

34500 BÉZIERS

04 67 49 83 40 -

www.lycee-sacrecoeur-beziers.com

• **LEAP « Les Buissonnets »**

5 avenue de Nissan

34310 CAPESTANG

04 67 93 30 71

• **Lycée professionnel agricole Honoré de Balzac**

avenue de la Galine

34172 CASTELNAU-LE-LEZ cedex

04 99 58 36 58 - www.hdebalzac.educagri.fr

• **Lycée polyvalent Georges Pompidou**

351 Av Mal de Lattre de Tassigny

34172 CASTELNAU-LE-LEZ cedex 2

04 67 02 99 10

www.lycee-pompidou-34.fr

• **Lycée professionnel agricole privé Le Cep d'Or**

Avenue de la piscine

34800 CLERMONT L'HÉRAULT

04 67 96 02 67

• **Lycée René Gosse**

2 rue Victor Hugo

34800 CLERMONT L'HÉRAULT

04 67 88 43 80

• **IMP Institut Saint-Hilaire**

rue Alexandre Laval

34510 FLORENSAC

04 67 76 80 11

• **Lycée professionnel agricole privé Maurice Clavel**

rue de la raffinerie

34110 FRONTIGNAN cedex

04

Je prépare mon orientation...

Envie d'un
métier
passionnant !

*Travailler avec des enfants ? des
personnes âgées ou handicapées ?
Travailler dans le secteur social
ou éducatif ?*

*Travailler dans
l'animation, le
secteur sportif ?*

*Travailler dans le
secteur médical ou
paramédical ?*

*Animateur
Animatrice*

*Auxiliaire de
Puériculture
ou ATSEM*

*Educateur
Educatrice*

*Auxiliaire de
Vie sociale*

*Auxiliaire
médico-
pédagogique*

*Aide Soignant(e)
Infirmier(e)*

Envie d'un
lycée
différent !

LEAP Cestac – La Gardiole

2, rue du Couvent – 34770 GIGEAN

gigean@cneap.fr

<http://www.cestac-lagardiole.fr>

04.67.78.71.48

PORTES OUVERTES

Mercredi 28 janvier 2015
Mercredi 8 avril 2015



Etablissement
sous contrat avec l'Etat

• **Lycée polyvalent Jules Guesde**
110 avenue de Lodève
34060 **MONTPELLIER** cedex
04 67 10 33 70
www.julesguesde.fr

• **Lycée professionnel lycée des métiers Mendès France**
Rue du Mas de Brousse
34060 **MONTPELLIER Cedex 2**
04 67 13 35 00 - www.lmpmf.fr

• **Lycée polyvalent Georges Frêche**
Place Odysseum
Avenue du Mondial 98
34000 **MONTPELLIER**
04 67 13 05 05

• **Lycée polyvalent Jean Mermoz**
717 avenue Jean Mermoz
34060 **MONTPELLIER** cedex
04 67 20 60 00
www.lycee-mermoz.net

• **Lycée privé polyvalent Nevers**
18 rue de la Garenne
34090 **MONTPELLIER**
04 67 63 55 75
www.lycee-nevers.fr

• **Lycée privé Notre-Dame de la Merci**
62 cours Gambetta
34965 **MONTPELLIER** cedex 2
04 67 06 11 30
www.lamerci.com

• **Lycée privé Rabelais**
36 rue des Aiguères
34000 **MONTPELLIER**
04 67 65 95 54 - www.institut-rabelais.net
www.lyceerabelaismontpellier.com

• **Lycée privé polyvalent Turgot**
Parc Euromédecine
Rue Pierre Flourens
34098 **MONTPELLIER** CEDEX 5
04 67 10 42 00
secretariat@lyceeturgot.fr

• **LEAP privé Bonne Terre**
Route nationale 113
34120 **PÉZENAS**
04 67 90 42 42 - www.bonne-terre.fr

• **Lycée professionnel Charles Alliès**
24 boulevard Joliot Curie BP 74
34120 **PÉZENAS**
04 67 90 44 20

• **LPA Charles Marie de La Condamine**
4 allée du général Montagne - BP83
34120 **PÉZENAS**
04 67 98 13 09 - www.epl.agropolis.fr

• **Lycée Jean Moulin**
1 avenue Vidal de la Blache
34120 **PÉZENAS**
04 67 98 11 55

• **Lycée polyvalent Marc Bloch**
Avenue Georges Frêche
34 410 **SÉRIGNAN**
04 67 35 35 10

• **Lycée polyvalent Jean Jaurès**
Avenue St Sauveur du Pin
34980 **ST CLÉMENT de RIVIÈRE**
Tél. 04 67 63 61 50
www.lyc-jaures-stclementderiviere.ac-montpellier.fr

• **Lycée des métiers de la moto Jacques Brel**
15 avenue de la Gare
34220 **ST PONS de THOMIÈRES**
04 67 97 39 10
www.lp-saintpons34.fr

• **Lycée des métiers Charles de Gaulle**
38 rue Robespierre
34200 **SÈTE**
04 67 46 73 00
www.lyc-degaulle-sete.ac-montpellier.fr

• **Lycée de la mer P. Bousquet**
Rue des cormorans - Le Barrou
34207 **SÈTE** cedex
04 67 51 63 63

• **Lycée Irène et Frédéric Joliot-Curie**
105 rue du Dauphiné
34200 **SÈTE**
04 67 18 66 66

• **Lycée privé polyvalent Saint Joseph**
11 avenue Marx Dormoy BP 77
34202 **SÈTE** cedex
04 67 53 69 10

• **Lycée Paul Valéry**
55 rue Paul Valéry
34200 **SÈTE**
04 67 51 62 90

Lozère 48

• **MFR Javols**
Antenne de Javols
Route d'Aumont
48130 **JAVOLS**
mfrjavols@mfr.asso.fr et
http://www.ecoleforestiere-javols.com
04 66 42 84 21

• **LEGTA de la Lozère**
Site Louis Pasteur
Chemin de Fraissinet
48500 **LA CANOURGUE**
04 66 32 83 54

• **Lycée professionnel M. Dupeyron**
Quartier des Chauvets
48300 **LANGOGNE**
04 66 69 76 66
www.clg-dupeyron-languedoc.ac-montpellier.fr

• **Ensemble scolaire St Pierre-St Paul**
1, rue du collège
48300 **LANGOGNE**
04 66 69 25 07
www.escl.fr

• **LEAP Terre Nouvelle**
2 avenue Martyrs de la Résistance
48100 **MARVEJOLS**
04 66 32 07 42

• **Lycée polyvalent privé Saint Joseph**
1 avenue Théophile Roussel
48100 **MARVEJOLS**
04 66 32 02 40
www.saintjo-marvejols.com

• **Lycée Chaptal**
Avenue Paulin Daudé
48001 **MENDE** cedex
04 66 49 50 00
www.lyceechaptalmende.fr

• **Lycée polyvalent Emile Peytavin**
63 Avenue du 11 Novembre BP 38
48001 **MENDE** cedex
04 66 49 18 66 - www.lycepeytavin.com

• **Lycée polyvalent privé Notre Dame**
Quartier Fontanilles
48000 **MENDE**
04 66 49 14 57 - www.notredamemende.fr

• **LEGTA de la Lozère**
Site Rabelais
48200 **SAINT-CHÉLY-D'APCHER**
04 66 42 61 50

• **Ensemble scolaire Sacré-Cœur**
Lycée général et lycée industriel,
Lycée privé des métiers de l'hôtellerie
Sacré-Coeur
43 avenue de la Gare
48200 **SAINT-CHÉLY-D'APCHER**
04 66 31 00 99
http://www.ensemble-sacre-coeur.fr

• **Lycée Polyvalent Théophile Roussel**
15 rue du Docteur Yves Dalle
48200 **SAINT-CHÉLY-D'APCHER**
04 66 31 02 51
www.lycee48.fr

Pyrénées-Orientales 66

• **Lycée polyvalent Christian Bourquin**
Avenue Nelson Mandela
66700 **ARGELÈS-SUR-MER**
Ouverture en septembre 2015

• **Lycée privé Le Mas-Blanc**
66760 **BOURG MADAME**
04 68 04 52 65
www.lyceelemasblanc.wordpress.com

• **Lycée polyvalent Rosa Luxemburg**
Lycée des Métiers du Nautisme
2 avenue Jean Moulin - BP 208
66141 **CANET EN ROUSSILLON**
04 68 73 72 01 - www.lyceecanet66.fr

• **Lycée professionnel agricole privé Beausoleil**
Rue Beausoleil
66403 **CÉRET** cedex
04 68 87 02 97

• **Lycée polyvalent Déodat de Severac**
Avenue des Tilleuls - BP315
66403 **CÉRET**
04 68 87 10 85
www.lycee.deodat.de.severac.org

• **Lycée climatique et sportif Pierre de Coubertin**
2 avenue Pierre de Coubertin
66120 **FONT ROMEU**
04 68 30 83 00
www.lyc-coubertin-fontromeu.ac-montpellier.fr

• **Lycée professionnel La Perle Cerdane Annexe du lycée Pierre de Coubertin**
Avenue du Carlit
66344 **OSSÉJA** cedex
04 68 30 72 70

• **Etablissement régional d'enseignement adapté (EREA) Joan Miro**
Chemin de la Passio Vella
66028 **PERPIGNAN** cedex
04 68 54 04 04

• **Lycée François Arago**
22 avenue Paul Doumer
66028 **PERPIGNAN** cedex
04 68 68 19 29

• **Lycée polyvalent Aristide Maillol**
73 avenue Pau Casals
BP 30544
66055 **PERPIGNAN** cedex
04 68 52 65 65
ce.0660809w@ac-montpellier.fr

• **Lycée polyvalent Pablo Picasso**
120 avenue du Général Jean Gilles
66028 **PERPIGNAN** cedex
04 68 50 04 13

• **Lycée polyvalent Jean Lurçat**
25 avenue Albert Camus
66070 **PERPIGNAN** cedex
04 68 50 28 91
www.lyc-lurcat-perpignan.ac-montpellier.fr

• **NEOSUP**
283 rue James Watt - Parc Technosud
66100 **PERPIGNAN**
04 68 35 76 76

• **Lycée des métiers Léon Blum**
avenue Paul Alduy
66103 **PERPIGNAN** cedex
04 68 54 03 21

• **Lycée privé Notre Dame de Bon Secours**
39 avenue Julien Panchot
66028 **PERPIGNAN** cedex
04 68 56 57 76
www.bonsecours66.com

• **Lycée privé St Louis de Gonzague**
71 avenue du Dr Schweitzer
66043 **PERPIGNAN** cedex
04 68 61 23 91
www.gonzague.com

• **Lycée privé Sainte Louise de Marillac**
68 avenue Victor Dalbiez
66000 **PERPIGNAN**
04 68 55 50 05
contact@ipmarillac.fr

• **Lycée polyvalent Charles Renouvier**
Route de Catllar
66500 **PRADES**
04 68 96 39 55
www.lycee-charles-renouvier.com

• **LPA Claude Simon**
4 rue Pasteur
66602 **RIVESALTES** cedex
04 68 64 08 41

• **LEGTA Federico Garcia Lorca**
Route nationale 114
66200 **THÉZA**
04 68 37 99 37
www.eplea66.educagri.fr

• **Lycée des métiers Alfred Sauvy**
Château de Lagrange
66740 **VILLELONGUE DELS MONTS**
04 68 95 34 00
www.alfredsauvy.lescigales.org

Andorre

• **Lycée Comte de Foix**
25 Carrer Prada Motxilla - BP129
AD503 **ANDORRA LA VELLA**
PRINCIPAT D'ANDORRE
003 76 87 25 34 et 003 76 87 25 17

INFO +

Salons et portes ouvertes

Pour vous renseigner sur les différents salons et portes ouvertes en Languedoc-Roussillon, rendez-vous sur le site de l'Onisep LR : www.onisep.fr/Mes-infos-regionales/Languedoc-Roussillon/Dossiers/Salons-et-portes-ouvertes-en-LR

A		Electrotechnique, énergie, équipements communicants BAC PRO	47
Abibac	61	Employé de commerce multis spécialités CAP	52
Accompagnement soins et services à la personne BAC PRO	56	Employé de vente spécialisé options A et B CAP	53
Accueil - relation clients et usagers BAC PRO	53	Enseignements d'exploration	5, 6, 7
Adresses des établissements scolaires	68, 69, 71	Esabac	61
Agencement de l'espace architectural BAC PRO	46	Esthétique cosmétique parfumerie CAP et BAC PRO	56
Agent d'entreposage et de messagerie CAP	57	Etude et définition de produits industriels BAC PRO	48
Entretien de l'espace rural CAPA	43	Euroguidance	60
Agent de propreté et d'hygiène CAP	55	Eurolingua	60
Agent de sécurité CAP	55	Europe	60
Agent polyvalent de restauration CAP	54	F	
Agriculture, agroalimentaire	43, 45	Ferronnier CAP	55
Agroéquipements BAC PRO	45	Fleuriste CAP	53
Aménagement et finition du bâtiment BAC PRO	46	Forêt BAC PRO	45
Aménagements paysagers BAC PRO	45	Froid et climatisation CAP	46
Arts du bois option sculpteur ornementiste et option marqueterie CAP	55	G	
Artisanat et métiers d'art BAC PRO	55	Gestion - Administration BAC PRO	53
Arts et techniques de la bijouterie-joaillerie CAP	55	Gestion des milieux naturels et de la faune BAC PRO	45
Assistant technique en instruments de musique, option guitare CAP	55	H	
Assistant technique en milieu familial et collectif CAP	56	Handicap	62
B		Hygiène, propreté, stérilisation BAC PRO	55
Bachibac	61	I	
BAC PRO	16, 34, 35, 37, 41	Installateur sanitaire CAP	46
Bio-industries de transformation BAC PRO	45 et 47	Installateur thermique CAP	46
Bibliotèque	21	Internat de la réussite	30
Boucher CAP et Boucher charcutier-traiteur BAC PRO	54	International	60
Boulangier CAP et BAC PRO	54	Intervention sur le patrimoine bâti BAC PRO	46
C		L	
Calendrier de l'orientation	2 et 3	Laboratoire contrôle qualité BAC PRO	45
CAP	14, 34, 35, 36, 38, 39, 40	Langues étrangères Europe	60
Carreleur mosaïste CAP	46	Langues orientales	60
Centre d'Information et d'Orientation et adresses	67	Langues régionales	60
Centre de formation d'apprentis (adresses)	68	Logistique BAC PRO	57
CFAS	35	M	
Charcutier-traiteur CAP	54	Maçon CAP	46
Chocolatier confiseur CAP	54	Maintenance de bâtiments de collectivité CAP	56
Coiffure CAP	56	Maintenance des équipements industriels BAC PRO	48
Commerce BAC PRO	52	Maintenance des matériels CAP et BAC PRO	48
Commercialisation et service en restauration BAC PRO	55	Maintenance des véhicules automobiles CAP - BAC PRO	49
Conchyliculture CAPM	43	Maintenance nautique BAC PRO	49
Conducteur d'engins TP et carrières CAP	46	Maréchalerie CAPA	43
Conduite et gestion de l'exploitation agricole BAC PRO (Système à dominante élevage)	45	Matelot CAPM	43
Conduite et gestion de l'exploitation agricole BAC PRO (Vigne et vin)	45	Menuisier fabricant de menuiserie, mobilier et agencement CAP	51
Conducteur d'installation de production option agroalimentaire CAP	48	Menuisier installateur CAP	51
Conduite et gestion de l'entreprise hippique BAC PRO	45	Métiers de l'agriculture CAP	43
Conduite et gestion de l'entreprise maritime BAC PRO	45	Métiers du cuir, option maroquinerie BAC PRO	48
Conduite et gestion d'une entreprise du secteur canin et félin BAC PRO	45	Métiers de l'enseigne et de la signalétique CAP	48
Conducteur transport (routier) marchandises CAP et BAC PRO	57	Métiers de la mode - Vêtement BAC PRO	48
Construction en béton armé CAP	46	Métiers de la mode et vêtement flou CAP	48
Constructeur bois	46	Métiers divers CAP	36
Constructeur d'ouvrages du bâtiment en alu, verre et matériaux de synthèse CAP	46	Métiers de la sécurité BAC PRO	56
Constructeur de routes CAP	46	Microtechniques BAC PRO	48
Constructeur en ouvrages d'art CAP	46	O	
Couvreur CAP	46	Optique lunetterie BAC PRO	57
CREPS	59	Ouvrage du bâtiment BAC PRO	46
Cuir (métiers du) option maroquinerie BAC PRO	48	P	
Cuisine CAP	54	Pâtissier CAP	54
Cuisine BAC PRO	55	Peinture en carrosserie CAP	49
Cultures marines BAC PRO	45	Peintre-appliqueur de revêtements CAP	46
D		Petite enfance CAP	56
Distribution objet et service à la clientèle CAP	57	Photographe BAC PRO	55
E			
Ebéniste CAP	51		
Electromécanicien de marine BAC PRO	45		

Pilote de lignes de production BAC PRO	49
Plastiques composites BAC PRO	51
Plâtrier plaquiste CAP	46
Ploteus	60
Préparation et réalisation d'ouvrages électriques CAP	48
Procédés de la chimie, de l'eau et des papiers cartons BAC PRO	47
Production agricole et utilisation des matériels CAPA	43
Spécialité productions animales et végétales	
Productions aquacoles BAC PRO	45
Productions horticoles CAPA (Pépinières, productions florales et légumières, fruitières)	43
Productions horticoles BAC PRO	45
Production imprimée, production graphique BAC PRO	48
Prothèses dentaires BAC PRO	57
R	
Réalisation en chaudronnerie industrielle CAP	51
Réalisation de produits imprimés et plurimédias BAC PRO	48
Réparation et entretien des embarcations de plaisance CAP	51
Restaurant CAP	55
Réparation des carrosseries CAP - BAC PRO	49
S	
Sections européennes en lycées professionnels	60
Sections sportives	59
Sécurité, prévention BAC PRO	56
Sérialographie industrielle CAP	48
Serrurier-métallier CAP	51
Services en brasserie-café CAP	55
Services hôteliers CAP	55
Services en milieu rural CAPA	43
Service aux personnes et aux territoires BAC PRO	45
Service de proximité et vie locale BAC PRO	57
Signalétique, enseigne et décor CAP	48
Sitographie (sites utiles)	65
Soigneur d'équidés CAPA	43
Sport de haut niveau (les Pôles)	59
Systèmes électroniques numériques BAC PRO	48
T	
Tailleur de pierres CAP	55
Tapissier d'ameublement en décor CAP	48
Technicien du bâtiment, organisation et réalisation du gros œuvre BAC PRO	47
Technicien constructeur bois BAC PRO	51
Technicien d'études du bâtiment option A et B BAC PRO	47
Technicien en installation des systèmes énergétiques et climatiques BAC PRO	47
Technicien en chaudronnerie industrielle BAC PRO	51
Technicien du froid et du conditionnement de l'air BAC PRO	47
Technicien géomètre - topographe BAC PRO	47
Technicien de maintenance systèmes énergétiques BAC PRO	47
Technicien menuisier agencier BAC PRO	51
Technicien d'usinage BAC PRO	51
Technicien conseil - vente en alimentation BAC PRO	45
Technicien conseil - Vente en animalerie BAC PRO	45
Technicien conseil - vente en produits de jardin BAC PRO	45
Techniques d'intervention sur installations nucléaires BAC PRO	56
Témoignages d'élèves de CAP	35, 37
Transport et logistique BACS PRO	57
Travaux forestiers CAPA	43
Travaux paysagers CAPA	43
Travaux publics BAC PRO	47
Travaux de la vigne et du vin BPA	43
Travaux de conduite et entretien des engins agricoles BPA	43
Travaux d'aménagement paysager BPA	43
V	
Vendeur-magasinier en pièces de rechange automobiles CAP	53
Vente (prospection, négociation, suivi de clientèle) BAC PRO	53
Vigne et vin CAPA	45



Maisons Familiales Rurales du Gard

Établissements de formation privés associatifs
sous contrat avec le ministère de l'Agriculture
et la région Languedoc-Roussillon



FORMATIONS EN ALTERNANCE

Voie scolaire ou apprentissage - Internat ou demi-pension

Nature, Agriculture, Environnement, Métiers du cheval



- CAPA Travaux Paysagers - MFR Le Grand Mas
- CAPA Production Agricole et Utilisation du Matériel
MFR La Gardonnenque
- Bac Professionnel Aménagements Paysagers
MFR Le Grand Mas
- Bac Professionnel Productions Horticoles
MFR Le Grand Mas
- Bac Professionnel Conduite et Gestion
de l'Exploitation Agricole - MFR La Gardonnenque
- Bac Professionnel Conduite et Gestion
de l'Entreprise Hippique - MFR La Gardonnenque

Commerce, Services aux entreprises et aux territoires



- CAPA Services en Milieu Rural
MFR Pont du Gard / MFR Petite Camargue
- CAP Maintenance des Bâtiments de Collectivités
CFA des MFR
- Bac Professionnel Technicien Conseil Vente en Animalerie
MFR La Pinède
- Bac Professionnel Technicien Conseil Vente en Alimentation
MFR La Pinède
- Bac Professionnel Accueil Relation Clients Usagers
MFR La Pinède

Services aux personnes



- CAPA Service en Milieu Rural
MFR Pont du Gard / MFR Petite Camargue
- CAP Petite Enfance
MFR Pont du Gard / MFR Petite Camargue
- Bac Professionnel Services aux Personnes
et aux Territoires
MFR Petite Camargue / MFR Pont du Gard / MFR St Hippolyte
- Certification animateur en gérontologie Niveau IV
MFR St Hippolyte

MFR Pont du Gard

Les Codes Bas
30210 CASTILLON DU GARD
Tél. 04 66 37 09 32
mfr.castillon@mfr.asso.fr
www.mfr-pontdugard.com

MFR Petite Camargue

560, route des Plages
30660 GALLARGUES LE MONTUEUX
Tél. 04 66 35 26 62
mfr.gallargues@mfr.asso.fr
www.mfr-gallargues.com

MFR La Pinède

Lieu-dit La Granelle - RD 6086
30320 MARGUERITES
Tél. 04 66 75 33 39
mfr.marguerites@mfr.asso.fr
www.mfr-marguerites.com

MFR Le Grand Mas

Chemin du Grand Mas
30700 UZÈS
Tél. 04 66 22 18 26
mfr.uzes@mfr.asso.fr
www.mfr-uzes.com

MFR La Gardonnenque

Route de Deaux
30360 VÉZENOBRES
Tél. 04 66 83 50 55
mfr.vezenobres@mfr.asso.fr
www.mfr-vezenobres.fr

MFR Saint Hippolyte

24, route d'Alès
30170 SAINT HIPPOLYTE
DU FORT
Tél. 04 66 71 53 05
mfr.sainthippolyte@mfr.asso.fr
www.mfr-sainthippolyte.com



Découvrez
nos établissements
et nos formations
lors des journées

**PORTES
OUVERTES**
dans toutes
les MFR du Gard

samedi
21 mars
de 9h à 17h
vendredi
3 avril
de 14h à 17h

FÉDÉRATION DÉPARTEMENTALE
DES MFR DU GARD

1120 Route de Saint-Gilles
BP 90028
30023 NÎMES CEDEX 01



Tél. 04 66 04 77 38
fd.30@mfr.asso.fr

www.mfr-gard.com

**RÉUSSIR
autrement**

1^{er} CCI Sud Formation RÉSEAU RÉGIONAL DE FORMATION EN APPRENTISSAGE

en lien direct avec
les entreprises



85% D'EMBAUCHE 3 MOIS APRÈS L'OBTENTION DU DIPLOME
87% DE RÉUSSITE AUX DIPLOMES

66 formations en alternance
du CAP au diplôme d'ingénieur



À partir de février 2015,

Participez aux **Mercredis de l'Apprentissage**

Découvrez l'alternance, les métiers, les diplômes

Bénéficiez d'un accompagnement personnalisé

« TON AVENIR, 
NOTRE PRIORITÉ »



CONTACT : 04 67 13 68 50
www.sudformation.cci.fr



CCI SUD FORMATION
CFA LANGUEDOC-ROUSSILLON